

» Übersicht

Auftrags-Nr: 1002371525
Besichtigt am: 19.03.2026 12:21
Berichts-Nr: 10261989
FIN: WVVZZZCD0RW823909



Fahrzeugansicht - diagonal
vorne links



Fahrzeugansicht - diagonal
hinten rechts



Innenraum - Cockpit mit
Laufleistung

» Fahrzeugdaten

Fahrzeugkategorie:	Personenkraftwagen
Fahrzeugart:	Kombi
Hersteller:	Volkswagen
Modell:	Golf
HSN / TSN:	0603 / COK
Erstzulassungsdatum:	09.02.2024
Laufleistung:	15.741 km
Nachweis Kilometerstand:	Abgelesen
Farbe:	Pure White
Farbe Dach:	Pure White
Antriebsart:	Frontantrieb
Motorisierung/Kraftstoff:	Hybrid Benzin
Hubraum:	1.498 ccm
Leistung:	110 kW (150 PS)
Fahrzeuglänge:	
Fahrzeughöhe:	
Fahrzeugbreite:	
Zulässiges Gesamtgewicht:	
Radstand:	
Anzahl Achsen:	2
Zylinder:	4
Schadstoffklasse:	Euro 6
Anzahl Türen:	4
Anzahl Sitze:	5
Getriebe:	Automatik 7-Gang
Polsterart:	Alcantara
Interieurfarbe:	Soul-Schwarz/Soul-Schwarz/Schwarz/ Storm Grey
Anzahl vorhandene Schlüssel:	2

» Dokumente & Wartung

Nächste HU:	02.2027
Zulassungsbescheinigung (ZBT1 Original) vorhanden:	Nein
Zulassungsbescheinigung entgegengenommen:	Nein
Kennzeichen entgegengenommen:	Keine
Wartungsheft:	Digital
Wartungsnachweis:	Nicht prüfbar
Datum der letzten Wartung:	
Km-Stand bei letzter Wartung:	
Restlauf bis Service:	0 Tag(e)

» Fahrzeugausstattung

"Easy Open & Close" - Heckklappe mit sensorgesteuerter Öffnung und Schließung, mit Fernentriegelung	Diebstahlwarnanlage "Plus"
12-V-Steckdose im Gepäckraum	Diebstahlwarnanlage mit Innenraumüberwachung, Back-up-Horn und Abschleppschutz
2 LED-Leseleuchten vorn und 2 hinten	Digital Cockpit Pro, mehrfarbig, verschiedene Info-Profile wählbar
2 USB-C-Schnittstellen vorn, 2 USB-C-Ladebuchsen an der Mittelkonsolehinten; Ladeleistung bis zu 45 W	Digitaler Radioempfang DAB+
3 Kopfstützen hinten	Diversity-Antenne für FM-Empfang
4 Leichtmetallräder "Ventura" 7,5 J x 17	Doppelkupplungsgetriebe DQ200
4-Zylinder-Ottomotor 1,5 l	Doppelton-Signalhorn
4-Zylinder-Ottomotor 1,5 l eTSI, 110 kW	Dreipunkt-Automatiksicherheitsgurte für die äußeren Rücksitzplätze
6+1 Lautsprecher	Dreipunkt-Automatiksicherheitsgurte vorn mit Höheneinstellung und Gurtstraffer
7-Gang-Automatikgetriebe oder DSG Beachtung: Fam. EDF	Einparkhilfe - Warnsignale bei Hindernissen im Front- und Heckbereich
Abbiege- und Schlechtwetterlicht	Elektronische Begrenzung der Höchstgeschwindigkeit
Abbiegebremsfunktion und Ausweichunterstützung	Elektronische Differenzialsperre XDS
Abgasendrohr hinten (Standard)	Elektronische Parkbremse inkl. Auto-Hold-Funktion
Abgasnorm EU6 AP	Elektronisches Stabilisierungsprogramm und elektromechanischer Bremskraftverstärker
Airbag für Fahrer und Beifahrer, mit Beifahrerairbag-Deaktivierung	Entfall des Schriftzugs für die Motorbezeichnung auf der Gepäckraumklappe
Aktivkohlebehälter (EVAP)	ergoActive-Fahrsitz mit elektrischer Einstellung, Memory-Funktion und verschiebbarer Oberschenkelauflage
Ambientebeleuchtung 30-farbig	Fahrassistent "Travel Assist" und Spurhalteassistent "Lane Assist"
App-Connect Wireless für Apple CarPlay und Android Auto	Fahrlichtschaltung automatisch, mit LED-Tagfahrlicht sowie Begrüßungs- und Verabschiedungslicht
Außen-Sound Standard	Fahrzeuge ohne besonderen Produktaufwertungsmaßnahmen
Außenspiegel elektrisch einstell- und beheizbar, mit Memory-Funktion und Beifahrerspiegelabsenkung	Fahrzeugklassen-Differenzierung -5H0-
Außenspiegel Fahrerseite asphärisch, Beifahrerseite konvex	Federbereich 05 nur Einbausteuerung keine Bedarfsprognose
Außenspiegelgehäuse und Türgriffe in Wagenfarbe	Fernentriegelung für Rücksitzlehne
Automatische Distanzregelung ACC "stop & go", mit Geschwindigkeitsbegrenzer	Fertigungsablauf Standard
Batterie 380A (59Ah) EFB+	Frontantrieb
Batterie/Generator Kapazität Standard	Frontscheibe in Verbundsicherheitsglas, wärme- und geräuschkämmend
Bauteilesatz ohne länderspezifische Bauvorschrift	Fußgängerschutzmaßnahmen erweitert
Beifahrersitzlehne nicht umklappbar	Fußhebelwerk "Standard"
Betriebserlaubnis Nachtrag	Gewichtsbereich 6 nur Einbausteuerung keine Bedarfsprognose
Betriebsspannung 12 V	Hybrid-Antriebssystem MHEV
Bordliteratur in Deutsch (Deutschland)	Innenspiegel abblendbar
Bordwerkzeug	ISOFIX-Halteösen für Kindersitze auf den äußeren Rücksitzen sowie auf dem Beifahrersitz, i-Size-kompatibel
Car2X	Kältemittel R1234yf
Chrom-Applikationen an Spiegeleinstell- und Fensterheberschaltern, Chromleisten an den Auströmern	Kein Sonderfahrzeug, Standard-Ausführung
Chromleiste an den Seitenfenstern unten	Keine Aktionsausführung
Dachhimmel	Klimaanlage "Air Care Climatronic" mit Aktiv-Kombifilter, Bedienelementen hinten und 3-Zonen-Temperaturregelung
Dachreling schwarz	Kombi-Instrument mit elektronischem Tachometer, Kilometer- und Tageskilometerzähler, Drehzahlmesser
Dämpfung hinten, Basis 1	
Dämpfung vorn	
Dekoreinlagen "New Brushed Dark Metal" für Instrumententafel und Türverkleidungen vorn	

Kopf- und Seitenairbags vorn und hinten,Center-Airbag	Ohne Systeme für den Fahrzeugzugang
Kraftstoffsystem Otto-Einspritzer	Ohne Trennwand
Landesverkaufsprogramm Deutschland	Ohne UNECE CS&SU
LED-Leuchte im Fußraum vorn, Lichtfarbe wählbar	Ohne Verkehrszeichenerkennung
LED-Plus-Scheinwerfer	Ohne Vorbereitung Einbau Funkgerät
LED-Rückleuchten	Ohne Vorbereitung Rundumtonkombination und ohne Funkantenne
Leiste zwischen den Scheinwerfern sowie Türgriffmulden beleuchtet	Ohne Wärmespeicher/Zusatzheizung
Lendenwirbelstützen vorn, auf Fahrerseite elektrisch einstellbar, Massagefunktion auf Fahrerseite	Ohne zus. Triebwerks-Unterschutz
Leuchtweitenregulierung dynamisch	Ohne Zusatz-/Standheizung
Linkslenker	Ohne zusätzliche Bereifung
Make-up-Spiegel beleuchtet in den Sonnenblenden	Online-Dienst, mit OCU, mit Head Unit Codierung, ohne WFS-Verbund
Mittelarmlehne vorn höhen- und längseinstellbar	Panorama-Ausstell-/Schiebedach
Modul Boden hinten Ausführung 4	Panorama-Ausstell-/Schiebedach mit Panoramadach hinten
Motorenstart Standard	Proaktives Insassenschutzsystem in Verbindung mit "Front Assist"
Müdigkeitserkennung	Radio
Multifunktionskamera	Radio "Ready 2 Discover" inkl. "Streaming & Internet"
Multifunktionslenkrad in Leder, beheizbar, mit Schaltwippen	Radsicherungen mit erweitertem Diebstahlschutz
Nebelschlusslicht einseitig, Rückfahrlicht beidseitig	Radstand
Nicht Heissland	Rechtsverkehr
Nichtraucherausführung - Ablagefach und 12-V-Steckdose vorn	Regionscode " ECE " für Radio
Normal-Lackierung	Reifen 225/45 R 17
Notbremsassistent "Front Assist" mit Fußgänger- und Radfahrererkennung	Reifenkontrollanzeige
Notruf-Service, Laufzeit 10 Jahre ab Erstausslieferung, Voraussetzung: Verfügbarkeit benötigter Mobilfunknetze	Riemenstartergenerator RSG 48V 110-250 A
Ohne 2. Batterie	Rückfahrkamera "Rear View"
Ohne Alcohol Interlock	Rücksitzbank ungeteilt, Lehne asymmetrisch geteilt umklappbar, mit Mittelarmlehne
Ohne Anhängervorrichtung	Schalthebelknopf/-Griff in Kunststoff
Ohne Aufkleber und Embleme	Scheibenbremsen hinten
Ohne Berg-Anfahr/ Abfahrhilfe/ Komfort- fahrhilfe	Scheibenbremsen vorn
Ohne besondere Karosseriemaßnahmen	Scheibenwaschdüsen vorn automatisch beheizt
Ohne Dynamic Drive Control	Scheibenwischer-Intervallschaltung mit Lichtsensor
Ohne Elektromotor (Hybrid)	Schlüsselloses Schließ- und Startsystem "Keyless Access", mit Safe-Sicherung
Ohne Feuerlöscher	Seitenairbags vorn und hinten inkl. Proaktives Insassenschutzsystem
Ohne Head-Up Display	Seitenscheiben hinten und Heckscheibe abgedunkelt
Ohne Ladekabel	Serienkraftstoff-Erstbefüllung
Ohne Leergewichtsbereich	Serviceanzeige 30000 km oder 2 Jahre (flexibel)
Ohne Lichtassistent	Servolenkung elektromechanisch, geschwindigkeitsabhängig geregelt
Ohne Mode3 Ladekabel	Sicherheitsoptimierte Kopfstützen vorn
Ohne Scheinwerferreinigungsanlage mit Waschwasser-Standanzeige	Sitzmittelbahnen der Vordersitze und der äußeren Rücksitzplätze in Mikrovlies"ArtVelours"
Ohne Sitzbelüftung/Massagesitze	Spezielles Typschild für EG für M1-Pkw
Ohne Speedlimiter (LIM)	Sport-Ausstattung
Ohne Spurwechselassistent	

Sport-Komfortsitze vorn
Sprachbedienung
Stabilisator hinten
Stabilisator vorn
Standard-Klimazonen
Start-Stopp-System mit Bremsenergie-Rückgewinnung
Stoßfänger in Wagenfarbe, Lufteinlass mit Chromleiste
Telefonschnittstelle mit induktiver Ladefunktion
Textilfußmatten vorn und hinten
Tire Mobility Set: 12-Volt-Kompressor und Reifendichtmittel
Transportschutzfolie (Mindestschutz) mit zus.
Transportschutzmaßnahmen
Tür und Seitenverkleidung
Typprüfand Deutschland
Umfeldbeleuchtung mit Logoprojektion
UWB fähiges Land und Trägerfrequenz 433,92 bis 434,42Mhz
Variant
Variante
Ventura 7,5 J x 17, Reifen 225/45 R 17
Verbandtasche, Warndreieck und Warnweste
Vierlenkerachse
Vorbereitet für "We Connect" und "We Connect Plus" oder
"VW Connect" und "VW Connect Plus"
Vorbereitet für spätere Freischaltung: Navigationsfunktion
"Discover Media" inkl. "Streaming & Internet"
Vordersitze beheizbar
Warnton und -leuchte für nicht angelegte Gurte vorn und hinten
Wartungsintervallverlängerung
Winterpaket

» Bereifung**MONTIERTE BEREIFUNG**

Derzeit sind ein oder mehrere Reifen am Fahrzeug montiert, die nicht zum Lieferumfang gehören.

Hersteller	Ort	Position	Typ	Felge	Dimension	Profiltiefe
Bridgestone	Vorne	Links	Winter	Stahl	205/55 R 16 91 H	7,0 mm
Bridgestone	Vorne	Rechts	Winter	Stahl	205/55 R 16 91 H	7,0 mm
Bridgestone	Hinten	Links	Winter	Stahl	205/55 R 16 91 H	7,0 mm
Bridgestone	Hinten	Rechts	Winter	Stahl	205/55 R 16 91 H	7,0 mm

Reifen zulässig: Ja

Reifen verkehrssicher: Ja

ZUSÄTZLICHE BEREIFUNG

Hersteller	Ort	Position	Typ	Felge	Dimension	Profiltiefe
Nexen			Sommer	Aluminium	225/45 R 17 91 W	6,0 mm
Nexen			Sommer	Aluminium	225/45 R 17 91 W	6,0 mm
Nexen			Sommer	Aluminium	225/45 R 17 91 W	7,0 mm
Nexen			Sommer	Aluminium	225/45 R 17 91 W	7,0 mm

Reifen zulässig: Ja

Reifen verkehrssicher: Ja

ERSATZ-/NOTRAD & ZUBEHÖR

Bordwerkzeug vorhanden: Ja

Tirefit vorhanden: Ja

Tirefit Ablaufdatum: 08.2027

Kompressor vorhanden: Ja

» Wertmindernde Faktoren

Nr	Bauteil	Schadensbeschreibung	Reparaturempfehlung
1	Heckscheibe	Kratzer	Ersetzen
2	Stoßfänger vorne links	Unfallschaden	Ersetzen und lackieren
3	Tür hinten links	Delle(n)	Instandsetzen + lackieren
4	Außenschweller links	Delle(n)	Instandsetzen + lackieren
5	Kotflügel vorne links	Kratzer	Instandsetzen + lackieren
6	Ölwechsel	Wartung fällig	Ausführen
7	Wartung	Wartung fällig	Ausführen
8	Vorbereitungszeit Karosserie	Lack Vorbereitung	Ausführen
9	Bremsflüssigkeitsservice	Wartung fällig	Ausführen
10	Stoßfänger hinten	Kratzer	Smart Repair
11	Zusätzliche(r) Reifen	Abweichend vom Auslieferungszustand/-umfang	Ersetzen
12	Heckklappe	Delle(n)	Kaltdrücken

» Gebrauchsspuren

Das Fahrzeug weist dem Alter, der Laufleistung und dem Einsatzzweck entsprechende Gebrauchsspuren auf.

» Merkantile Wertminderung

Vorschäden bekannt:	Nein
Vorschäden feststellbar:	Nein
Nachlackierungen vorhanden:	Nein
Lackschichtdickenmessung durchgeführt:	Ja - ohne Auffälligkeiten/Abweichungen

ERGEBNISSE DER LACKSCHICHTDICKENMESSUNG

Die Messwerte lagen im üblichen Bereich.

Pro Bauteil wurden mindestens 3 Messungen durchgeführt.

» Hinweise zum Zustandsbericht**Angaben zum Auftrag und zum Bewertungsumfang:**

Es wurde der Auftrag erteilt, einen Zustandsbericht über das beschriebene Fahrzeug zu erstellen.

Die Fahrzeugzustandsbewertung erfolgte auftragsgemäß auf Basis der vom Auftraggeber vorgegebenen Standards für Fahrzeugbewertungen. Die Feststellungen im Einzelfall trifft der Sachverständige aufgrund eigener Sachkunde und nach eigenem sachverständigen Ermessen.

Fahrzeug-Identifizierung:

WVWZZZCD0RW823909

FIN abgelesen und stimmt mit Unterlagen überein

Allgemeinzustand:

Mittelmäßiger Allgemeinzustand

Besichtigungsbedingungen:

Ausreichend

Hebebühne/Hubmittel benutzt:

Ja

Motorenlauf durchgeführt:

Ja

Fahrprobe durchgeführt:

Nein

» **Sonstige Bemerkungen**

Vorliegendes Exemplar wurde auf elektronischem Wege erzeugt. Es ist ohne Originalunterschrift gültig.

» Ansichtsfotos



Fahrzeugansicht - diagonal vorne links



Fahrzeugansicht - diagonal vorne rechts



Fahrzeugansicht - diagonal hinten links



Fahrzeugansicht - diagonal hinten rechts

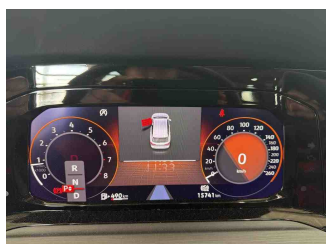

Innenraum - Cockpit mit Laufleistung



Equipment - Bordwerkzeug

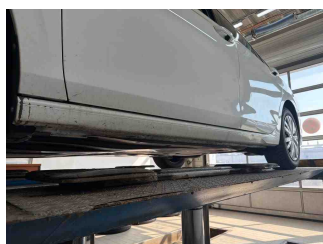

Seitenansicht - Schweller links

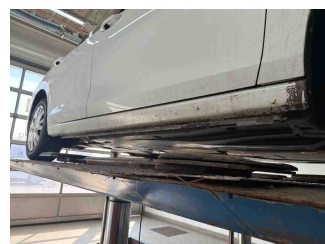

Seitenansicht - Schweller rechts



Fahrzeug - Typenschild/Fahrgestellnummer



Räder - Rad montiert vorne links

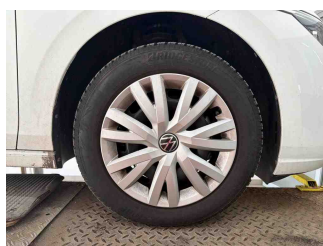

Räder - Rad montiert vorne rechts

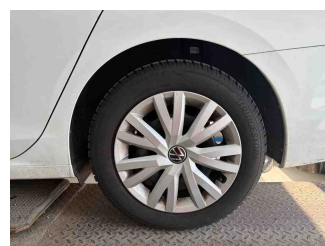

Räder - Rad montiert hinten links

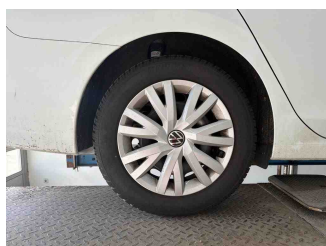

Räder - Rad montiert hinten rechts



Räder - Rad beiliegend #1



Räder - Rad beiliegend #2



Räder - Rad beiliegend #3

Zustandsbericht

- Protokoll der Fahrzeugbewertung -

Berichts-Nr: 10261989
vom: 19.03.2026



Räder - Rad beiliegend #4



Innenraum - Mittelkonsole

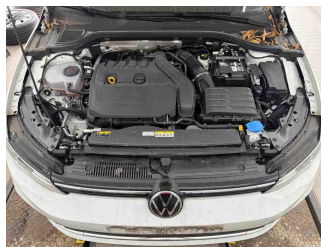

Fahrzeug - Motorraum offen

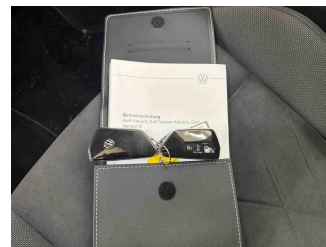

Equipment - Boardmappe/
Securitybag



Innenraum - Kofferraum



Räder - eingelegt im Fahrzeug



Fahrzeug - Serviceunterlagen /
Wartungsnachweis



Innenraum - vorne



Innenraum - hinten



Räder - Haltbarkeitsdatum
Tirefit

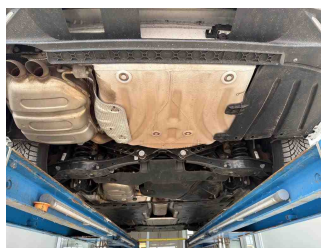

Unterbodenscan



Innenraum -
Navigationsgerät/Radio

» Beschädigungsfotos

WERTMINDERNDE FAKTOREN

1 - Heckscheibe - Kratzer - Ersetzen

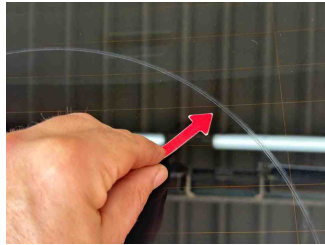
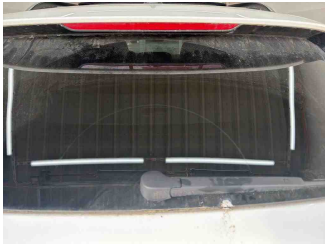

2 - Stoßfänger vorne links - Unfallschaden - Ersetzen und lackieren



3 - Tür hinten links - Delle(n) - Instandsetzen + lackieren

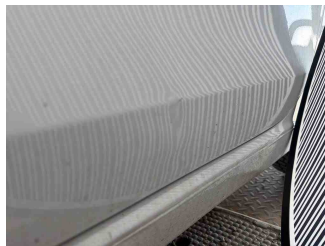
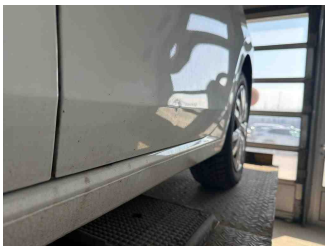

4 - Außenschweller links - Delle(n) - Instandsetzen + lackieren

Kommentar

Instandsetzung inkl. Erneuerung Steinschlagschutz

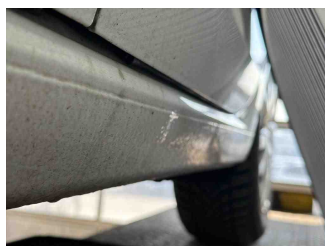
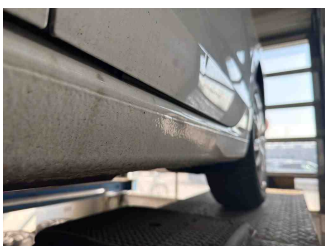

5 - Kotflügel vorne links - Kratzer - Instandsetzen + lackieren

Kommentar

kratzbeschädigt bis auf das Grundmaterial

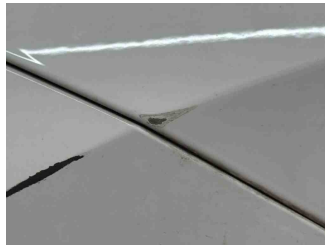
6 - Ölwechsel - Wartung fällig - Ausführen

Kommentar

überfällig

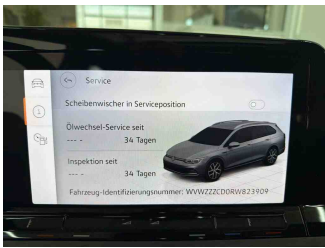
7 - Wartung - Wartung fällig - Ausführen

Kommentar

überfällig // Kosten inkl. Filtermaterialien

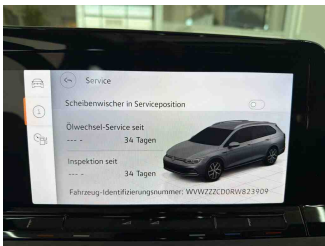
8 - Vorbereitungszeit Karosserie - Lack Vorbereitung - Ausführen
9 - Bremsflüssigkeitsservice - Wartung fällig - Ausführen
10 - Stoßfänger hinten - Kratzer - Smart Repair

11 - Zusätzliche(r) Reifen - Abweichend vom Auslieferungszustand/-umfang - Ersetzen

Kommentar

Umrüstung Winter- auf Sommerradsatz



12 - Heckklappe - Delle(n) - Kaltdrücken

