



# Zustandsbericht

- Protokoll der Fahrzeugbewertung -

Berichts-Nr: 10020898  
vom: 11.02.2026

## » Übersicht

**Auftrags-Nr:** 1002308140  
**Besichtigt am:** 10.02.2026 10:57  
**Berichts-Nr:** 10020898  
**FIN:** WAUZZZF26PN047523



Fahrzeugansicht - diagonal  
vorne links

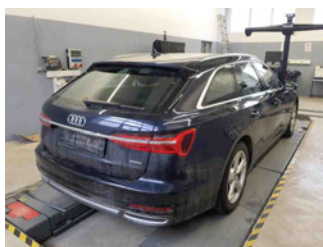

Fahrzeugansicht - diagonal  
hinten rechts



Innenraum - Cockpit mit  
Laufleistung



# Zustandsbericht

- Protokoll der Fahrzeugbewertung -

Berichts-Nr: 10020898  
vom: 11.02.2026

## » Fahrzeugdaten

<b>Fahrzeugkategorie:</b>	Personenkraftwagen
<b>Fahrzeugart:</b>	Kombi
<b>Hersteller:</b>	Audi
<b>Modell:</b>	A6
<b>HSN / TSN:</b>	0588 / BNI
<b>Erstzulassungsdatum:</b>	31.03.2023
<b>Laufleistung:</b>	75.409 km
<b>Nachweis Kilometerstand:</b>	Abgelesen
<b>Farbe:</b>	Firmamentblau Metallic
<b>Farbe Dach:</b>	Firmamentblau Metallic
<b>Antriebsart:</b>	Allrad
<b>Motorisierung/Kraftstoff:</b>	Benzin
<b>Hubraum:</b>	3.000 ccm
<b>Leistung:</b>	250 kW (340 PS)
<b>Fahrzeuglänge:</b>	
<b>Fahrzeughöhe:</b>	
<b>Fahrzeugbreite:</b>	
<b>Zulässiges Gesamtgewicht:</b>	
<b>Radstand:</b>	
<b>Anzahl Achsen:</b>	2
<b>Zylinder:</b>	6
<b>Schadstoffklasse:</b>	Euro 6
<b>Anzahl Türen:</b>	4
<b>Anzahl Sitze:</b>	5
<b>Getriebe:</b>	Automatik 7-Gang
<b>Polsterart:</b>	Leder
<b>Interieurfarbe:</b>	schwarz-schwarz/schwarz-schwarz/schwarz/mondsilber
<b>Anzahl vorhandene Schlüssel:</b>	2

## » Dokumente & Wartung

<b>Nächste HU:</b>	01.2026
<b>Zulassungsbescheinigung (ZBT1 Original) vorhanden:</b>	Ja
<b>Zulassungsbescheinigung entgegengenommen:</b>	Ja
<b>Kennzeichen entgegengenommen:</b>	Keine
<b>Wartungsheft:</b>	Digital
<b>Wartungsnachweis:</b>	Vollständig
<b>Datum der letzten Wartung:</b>	19.03.2025
<b>Km-Stand bei letzter Wartung:</b>	57.281 km
<b>Restlauf bis Service:</b>	5.300 KM



# Zustandsbericht

- Protokoll der Fahrzeugbewertung -

Berichts-Nr: 10020898  
vom: 11.02.2026

## » Fahrzeugausstattung

48 Volt Bordnetz	Dachreling in Aluminium
4-Wege-Lendenwirbelstütze für die Vordersitze	Datenmodul Europa
4-Zonen-Komfortklimaautomatik	Dekoreinlagen Aluminium Fragment
6 Zyl.Ottomotor 3,0L Aggr. 06M.C	Digitaler Radioempfang
6-Zylinder-Ottomotor 3,0L/250 KW TFSI Grundmotor ist: T9I	Doppelton-Signalhorn
Abgaskonzept, EU6 AP	Einbauteile f.6 Zyl.Motor
Ablagepaket	Einstiegsleisten mit Aluminiumeinlegern vorne und hinten
Abwicklung Serie	Entfall Modellbezeichnung und Leistungs-/Technologie-Schriftzug
adaptive air suspension	Erhö.h.der Serienkraftstofferbefüllung
Adaptive Scheibenwischer mit integrierten Waschdüsen	Fahrzeuge ohne besonderen Produktaufwertungsmaßnahmen
Adaptiver Fahrassistent mit Notfallassistent	Fahrzeugklassen-Differenzierung-4K0/4KA-
Adaptiver Geschwindigkeitsassistent mit Geschwindigkeitsbegrenzer, Effizienz-, Ausweich- und Abbiegeassistent	Federung Standard
Airbags vorn, Beifahrerairbag deaktivierbar	Fernlichtassistent
Ambiente-Lichtpaket plus	Fertigungsablauf Standard
Anhängevorrichtung	Folienbeklebung
Assistenzpaket Tour	Frontscheibe in Wärmeschutzverglasung
Audi AG	Fußgängerschutzmaßnahmen erweitert
Audi connect Navigation & Infotainment	Fußhebelwerk "Standard"
Audi connect Notruf & Service mit Audi connect Remote & Control	Fußmatten vorn und hinten
Audi drive select	Gepäckraumklappe elektrisch öffnend und schließend
Audi music interface	Geschwindigkeitsbegrenzungsanlage
Audi phone box	Gewichtsbereich 7 nur Einbausteuerung keine Bedarfsprognose
Audi pre sense front	Gewichtsklasse Vorderachse Gewichtsbereich 5
Audi pre sense rear	Glanzpaket
Audi Soundsystem	Heckblende (ECE)
Audi virtual cockpit plus	Heckscheibe, hintere Tür- und Seitenscheiben in Klarglas
Aufkleber/Schilder, englisch-deutsch	Heckspoiler
Außenspiegel elektrisch einstell-, beheiz- und anklappbar, beidseitig automatisch abblendend, mit Memoryfunkt.	Innenspiegel automatisch abblendend, rahmenlos
Außenspiegel links, asphärisch	Instrumenteneinsatz, Anzeige in KM/H
Außenspiegel rechts, asphärisch	Instrumententafel und Türverkleidung einteilig-einfarbig
Außenspiegelgehäuse in Wagenfarbe	Kältemittel R1234yf
Batterie 380A (68Ah)	Kamerabasierte Verkehrszeichenerkennung
Bauteilesatz ohne länderspezifische Bauvorschrift	Kein Selbstabholer
Bedientasten schwarz glänzend mit haptischem Feedback und Aluminiumoptik Interieur	Kein Sonderfahrzeug, Standard-Ausführung
Betriebserlaubnis Nachtrag	Keine Aktionsausführung
Bordliteratur in Deutsch	Kennzeichenträger vorn
Bordwerkzeug	Kindersicherheits-Paket
Businesspaket	Kindersitzbefestigung ISOFIX für den Beifahrersitz
Dachhimmel in Stoff schwarz	Kindersitzbefestigung ISOFIX und Top Tether für die äußeren Fondsitze
	Komfortmittelarmlehne vorn



# Zustandsbericht

Berichts-Nr: 10020898  
vom: 11.02.2026

- Protokoll der Fahrzeugbewertung -

Komfortschlüssel mit sensorgesteuerter Gepäckraumverriegelung	Ohne Ladekabel Mode 3 für öffentliches Laden (AC)
Komfortschlüssel mit sensorgesteuerter Gepäckraumverriegelung, ohne Safelock	Ohne Lederteilumfang
Kopfstützen vorn	Ohne Luftqualität-Paket
Kraftstoffbehälter	Ohne Multimedia" im Fahrzeug
Kraftstoffsystem Otto-Direkteinspritzung(FSI)	Ohne Nachtsichtsystem
Ladeboden	Ohne Netzkabel für Industriestecker für das e-tron Ladesystem
Ländergruppe A	Ohne Parkassistent / Garagenpilot
Landesverkaufsprogramm Deutschland	Ohne Scheinwerferreinigungsanlage
Leder Valcona	Ohne Schriftzugsatz (ohne Typbezeichnung)
Lederlenkrad 3-Speichen mit Multifunktion und Schaltwippen	Ohne Sitzbelüftung/Massagesitze
LED-Heckleuchten	Ohne Sonnenschutzrollo
LED-Scheinwerfer	Ohne Stadt / Kreuzungsassistent
Linkslenker	Ohne Systeme für den Fahrzeugzugang
LTE-Unterstützung für Audi phone box	Ohne Trennwand
Manuell betätigte Türen	Ohne Vorbereitung für VTS (Vehicle-Tracing System)
Memory-Funktion für den Fahrersitz	Ohne Vorkonditionierung
Mild-Hybrid	Ohne Wandhalterung
Mit Multifunktionskamera	Ohne Wärmespeicher/Zusatzheizung
Mit spez.Schilder/Aufkleber/ Sicherheitszertifikate für Deutschland	Ohne Zentrale Bedieneinheit
MMI Navigation plus mit MMI touch response	Ohne Zündanlaß-Schloß-Sperrsystem, ohne Lenkungssperre
N.N.N. Ausführung 1	Ohne zus. Karosserieabdeckungen seitlich(Steinschlagschutz)
Nicht Heissland	Ohne zus. Triebwerks-Unterschutz
Nichtraucherausführung	Ohne zus.Warnleuchten
Ohne AdBlue-Tank	Ohne Zusatz-/Standheizung
Ohne akustisches Fahrzeug-Warnsystem	Ottomotor
Ohne Allradlenkung	Panorama-Glasdach
Ohne Beifahrersitzverstellung vom Fond	Parkassistent mit Einparkhilfe plus
Ohne Beleuchtung	PKW-Ausführung
Ohne besondere Karosseriemaßnahmen	Progressivlenkung
Ohne Car2X	quattro
Ohne CD-Wechsler/CD-Player	quattro (mit ultra Technologie)
Ohne Dekorfolien/Embleme	Räder der Serie
Ohne Elektromotor ( Hybrid )	Räder, 10-Speichen-Dynamik, 8,5Jx19, Reifen modellspezifisch
Ohne e-tron Ladesystem kompakt (AC), ohne Netzkabel für Haushaltsstecker	Räder, 5-Arm, 8,0Jx18, Winterreifen 225/55 R18
Ohne Feuerlöscher	Radschrauben Standard
Ohne Frontspoiler	Rechtsverkehr
Ohne Garagentoröffner	Regionscode " ECE " für Radio
Ohne Geräuschkompensation	Reifen 245/45 R 19
Ohne Head-up-Display	Reifen ohne Festlegung der Reifenmarke
Ohne integriertes Mautsystem	Reifendruck-Kontrollanzeige
Ohne kombinierte Längs- und Querverführung	Reifenreparaturset
Ohne Ladedose	Riemenstartergenerator RSG 48V 110-250 A



# Zustandsbericht

- Protokoll der Fahrzeugbewertung -

Berichts-Nr: 10020898  
vom: 11.02.2026

Rückfahrkamera  
Rücksitzlehne, geteilt umklappbar  
S tronic (für Allrad)  
Schalt-/Wählhebelknopf  
Scheiben seitlich und hinten in Wärmeschutzverglasung  
Scheibenbremsen hinten, 17 Zoll (ECE)  
Scheibenbremsen vorn, 18 Zoll (ECE)  
Seitenairbags vorn und hinten inkl. Kopfairbagsystem und beleuchteten Gurtschlössern  
Serienqualität  
Serviceanzeige 30000 km oder 2 Jahre ( variabel )  
Sicherheitslenksäule  
Sitzbelegungserkennung  
Sitzheizung vorn  
Smartphone-Interface  
Sonnenblenden vorn  
spezielles Typschild EU  
sport  
Sportsitze vorn  
Spurwechselwarnung mit Audi pre sense rear, Ausstiegswarnung und Querverkehrsassistent hinten  
Spurwechselwarnung mit Ausstiegswarnung und Querverkehrsassistent hinten  
Standardabgasanlage  
Standard-Klimazonen  
Start-Stop-System  
Steuerungsnummer  
Steuerungsnummer direkt  
Stoßfänger sport line  
Tagfahrlicht  
Top-Infotainment Premium (MIB3)  
Trägerfrequenz 433,92 bis 434,42 MHz  
Transportschutz (Ausf.1)  
Typprüfland Deutschland  
Variant/Avant  
Variante Grundausstattung  
Verbandmaterial mit Warndreieck und Warnwesten  
Vorbereitung für Functions on Demand  
Vordersitze elektrisch einstellbar mit Memory-Funktion für den Fahrersitz  
Wegfahrsperrung elektronisch  
Winterrädeverbau in der Serie



# Zustandsbericht

- Protokoll der Fahrzeugbewertung -

Berichts-Nr: 10020898  
vom: 11.02.2026

## » Bereifung

### MONTIERTE BEREIFUNG

Hersteller	Ort	Position	Typ	Felge	Dimension	Profiltiefe
Michelin	Vorne	Links	Winter	Aluminium	225/55 R 18 102 V	5,0 mm
Michelin	Vorne	Rechts	Winter	Aluminium	225/55 R 18 102 V	5,0 mm
Kumho	Hinten	Links	Winter	Aluminium	225/55 R 18 102 V	7,0 mm
Kumho	Hinten	Rechts	Winter	Aluminium	225/55 R 18 102 V	7,0 mm

Reifen zulässig: Ja

Reifen verkehrssicher: Ja

### ZUSÄTZLICHE BEREIFUNG

Hersteller	Ort	Position	Typ	Felge	Dimension	Profiltiefe
Continental			Sommer	Aluminium	245/45 R 19 102 Y	4,0 mm
Continental			Sommer	Aluminium	245/45 R 19 102 Y	4,0 mm
Continental			Sommer	Aluminium	245/45 R 19 102 Y	4,0 mm
Continental			Sommer	Aluminium	245/45 R 19 102 Y	4,0 mm

Reifen zulässig: Ja

Reifen verkehrssicher: Ja

### ERSATZ-/NOTRAD & ZUBEHÖR

Bordwerkzeug vorhanden: Ja

Tirefit vorhanden: Ja

Tirefit Ablaufdatum: 03.2028

Kompressor vorhanden: Ja



# Zustandsbericht

- Protokoll der Fahrzeugbewertung -

Berichts-Nr: 10020898  
vom: 11.02.2026

## » Wertmindernde Faktoren

Nr	Bauteil	Schadensbeschreibung	Reparaturempfehlung
1	Bremsscheiben hinten	Verschlissen	Ersetzen
2	Stoßfänger hinten	Kratzer	Instandsetzen + lackieren
3	Bremsscheiben vorne	Verschlissen	Ersetzen
4	Bremsbeläge vorne	Verschlissen	Ersetzen
5	Bremsbeläge hinten	Verschlissen	Ersetzen
6	Vorbereitungszeit Kunststoff-Lackierung	Lack Vorbereitung	Ausführen
7	Spiegelkappe Aussenspiegel rechts (Oberhalb)	Kratzer	Ersetzen und lackieren
8	Zusätzliche Felge(n)	Kratzer	Optische Wertminderung
9	HU/AU (Haupt-/Abgasuntersuchung)	Abgelaufen	Ersetzen
10	Gurtschloß	Gebrochen	Ersetzen
11	Stoßfänger vorne links	Kratzer	Smart Repair
12	Zusätzliche Felge(n)	Kratzer	Optische Wertminderung
13	Seitenwand hinten links	Delle(n)	Kaltdrücken
14	Seitenwand hinten rechts	Delle(n)	Kaltdrücken
15	Alufelge hinten links	Kratzer	Optische Wertminderung
16	Tür hinten rechts	Kratzer	Auslegen + Polieren

## » Gebrauchsspuren

Das Fahrzeug weist dem Alter, der Laufleistung und dem Einsatzzweck entsprechende Gebrauchsspuren auf.



# Zustandsbericht

- Protokoll der Fahrzeugbewertung -

Berichts-Nr: 10020898  
vom: 11.02.2026

## » Merkantile Wertminderung

Vorschäden bekannt:	Nein
Vorschäden feststellbar:	Ja
Nachlackierungen vorhanden:	Ja
Nachlackierungen professionell ausgeführt:	Ja
Lackschichtdickenmessung durchgeführt:	Ja - mit Auffälligkeiten/Abweichungen

### ERGEBNISSE DER LACKSCHICHTDICKENMESSUNG

Bauteil	Lack ( $\mu\text{m}$ )
Lackschichtdicke Kotflügel vorne rechts ( $\mu\text{m}$ )	181,0

Pro Bauteil wurden mindestens 3 Messungen durchgeführt.



# Zustandsbericht

Berichts-Nr: 10020898  
vom: 11.02.2026

- Protokoll der Fahrzeugbewertung -

## » Hinweise zum Zustandsbericht

**Angaben zum Auftrag und zum Bewertungsumfang:**

Es wurde der Auftrag erteilt, einen Zustandsbericht über das beschriebene Fahrzeug zu erstellen.

Die Fahrzeugzustandsbewertung erfolgte auftragsgemäß auf Basis der vom Auftraggeber vorgegebenen Standards für Fahrzeugbewertungen. Die Feststellungen im Einzelfall trifft der Sachverständige aufgrund eigener Sachkunde und nach eigenem sachverständigen Ermessen.

**Fahrzeug-Identifizierung:**

WAUZZZF26PN047523

FIN abgelesen und stimmt mit Unterlagen überein

**Allgemeinzustand:**

Verschmutzt

**Besichtigungsbedingungen:**

Eingeschränkt

**Hebebühne/Hubmittel benutzt:**

Nein

**Motorenlauf durchgeführt:**

Ja

**Fahrprobe durchgeführt:**

Nein



# Zustandsbericht

- Protokoll der Fahrzeugbewertung -

Berichts-Nr: 10020898  
vom: 11.02.2026

## » Sonstige Bemerkungen

Vorliegendes Exemplar wurde auf elektronischem Wege erzeugt. Es ist ohne Originalunterschrift gültig.

### **Zusätzliche Hinweise zum Zustandsbericht:**

(10.02.2026 10:52)

Um festzustellen ob die Bremsscheiben verschlissen sind, muss hierbei die Stärke der Scheiben gemessen werden, Kostenausweitungen möglich.



# Zustandsbericht

- Protokoll der Fahrzeugbewertung -

Berichts-Nr: 10020898  
vom: 11.02.2026

## » Ansichtsfotos



Fahrzeugansicht - diagonal vorne links



Fahrzeugansicht - diagonal vorne rechts



Fahrzeugansicht - diagonal hinten links



Fahrzeugansicht - diagonal hinten rechts



Innenraum - Cockpit mit Laufleistung



Equipment - Bordwerkzeug



Seitenansicht - Schweller links



Seitenansicht - Schweller rechts



Fahrzeug - Typenschild/Fahrgestellnummer

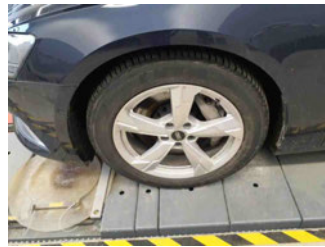

Räder - Rad montiert vorne links

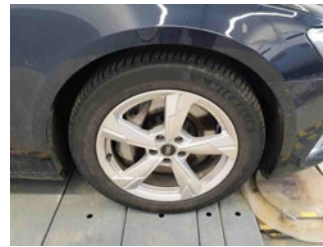

Räder - Rad montiert vorne rechts



Räder - Rad montiert hinten links



Räder - Rad montiert hinten rechts



Räder - Rad beiliegend #1



Räder - Rad beiliegend #2



Räder - Rad beiliegend #3



# Zustandsbericht

- Protokoll der Fahrzeugbewertung -

Berichts-Nr: 10020898  
vom: 11.02.2026



Räder - Rad beiliegend #4



Innenraum - Mittelkonsole



Fahrzeug - Motorraum offen

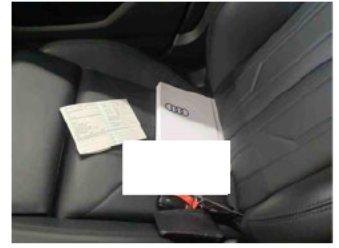

Equipment - Boardmappe/  
Securitybag



Innenraum - Kofferraum



Fahrzeug - abgegebene ZB1



Equipment - Anhängerkupplung

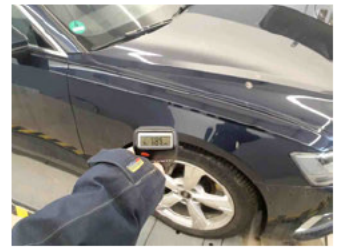

Lackstärke Kotflügel vorne  
rechts



Fahrzeug - Serviceunterlagen /  
Wartungsnachweis

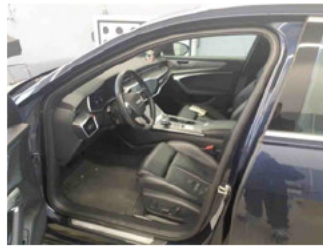

Innenraum - vorne



Innenraum - hinten



Räder - Haltbarkeitsdatum  
Tirefit



Innenraum -  
Navigationsgerät/Radio

## » Beschädigungsfotos

### WERTMINDERNDE FAKTOREN

1 - Brems Scheiben hinten - Verschlissen - Ersetzen



2 - Stoßfänger hinten - Kratzer - Instandsetzen + lackieren



3 - Brems Scheiben vorne - Verschlissen - Ersetzen



4 - Bremsbeläge vorne - Verschlissen - Ersetzen



5 - Bremsbeläge hinten - Verschlissen - Ersetzen





# Zustandsbericht

- Protokoll der Fahrzeugbewertung -

Berichts-Nr: 10020898  
vom: 11.02.2026

## 6 - Vorbereitungszeit Kunststoff-Lackierung - Lack Vorbereitung - Ausführen

## 7 - Spiegelkappe Aussenspiegel rechts (Oberhalb) - Kratzer - Ersetzen und lackieren

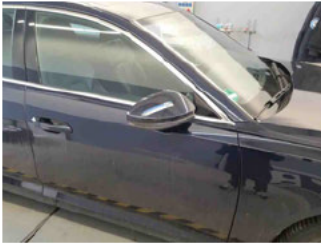

## 8 - Zusätzliche Felge(n) - Kratzer - Optische Wertminderung



## 9 - HU/AU (Haupt-/Abgasuntersuchung) - Abgelaufen - Ersetzen

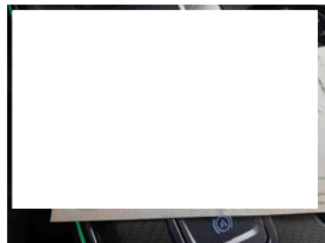
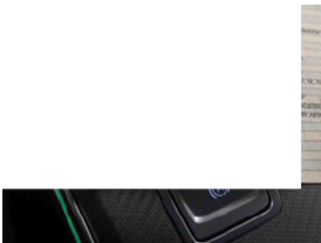

## 10 - Gurtschloß - Gebrochen - Ersetzen

Kommentar

Hinten rechts

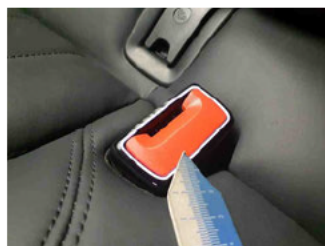
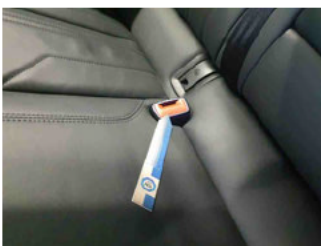

## 11 - Stoßfänger vorne links - Kratzer - Smart Repair

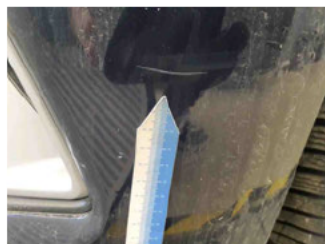
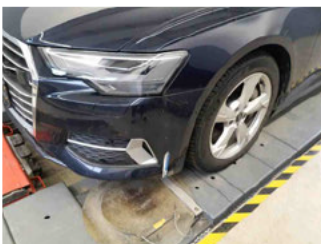

## 12 - Zusätzliche Felge(n) - Kratzer - Optische Wertminderung



## 13 - Seitenwand hinten links - Delle(n) - Kaltdrücken

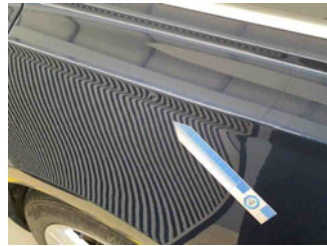

## 14 - Seitenwand hinten rechts - Delle(n) - Kaltdrücken

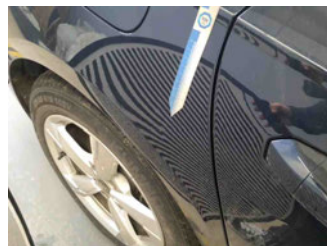

## 15 - Alufelge hinten links - Kratzer - Optische Wertminderung

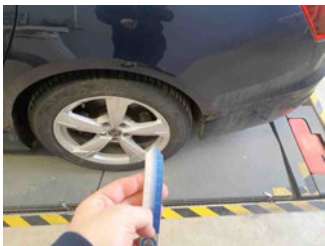

## 16 - Tür hinten rechts - Kratzer - Auslegen + Polieren

