

Fahrzeugbeschreibung

Fahrzeug: TOYOTA C-HR 2.0-I-VVTi Hybrid Team Deutschland Sports Utility Vehicle 5-türig 1987 ccm 184 PS / 135 KW bleifrei 0-Gang Automatik

Amtliches Kennzeichen:	HB -YY 0345	Fahrgestell-Nummer:	NMTK53BX20R076384
Vertrags-Nummer:	31098081	Erstzulassung:	21.01.2022
Internes KZ:	15046074	Kilometer-Stand:	141003

Unfall/Schaden: Das Fahrzeug hat reparierten Unfallschaden gem. beiliegendem Protokoll.

Ausstattung:

TOYOTA C-HR 2.0-I-VVTi Hybrid Team Deutschland Sports Utility Vehicle 5-türig 1987 ccm 184 PS / 135 KW bleifrei 0-Gang A

Lackierung: Sodalithblau metalli	Polsterung: Stoff Schwarz	Telefontyp:
----------------------------------	---------------------------	-------------

Listenpreis ohne Sonderausstattung in EUR (vor Mwst.) 29.655,46

Sonderausstattung in EUR (vor Mwst.):

18 Leichtmetallfelgen black machined mit Bereifung, 2-Zonen Klimaautomatik	0,00
Adaptive Geschwindigkeitsregelanlage (i, DAB+, Einparkassistent (S-IPA)	0,00
Automatik, Metallic, C-HR 5-Türer Team Deutschland 20-I-Hybrid	0,00
Bei Lager-, Vorlauffahrzeugen oder Tageszulassungen ist eine Änderung der Ausstattung nicht möglich.	0,00
Der Zwischenverkauf des Fahrzeuges sowie Irrtümer sind vorbehalten.	0,00
Dieses Lagerfahrzeug besitzt eine Tageszulassung, welche auf unseren Partnerhändler erfolgt ist.	0,00
Fussmatten Serie Fussmatten Werk mit Berechnun, sodalithblau metalli, Stoff schwarz	0,00
Innenspiegel automatisch und stufenlos abblendbar, LED-Scheinwerfer, Lenkrad beheizbar	0,00
Multimedia - Audiosystem Toyota Touch®, MyT Connected Services (Parkpositionsfinder Routenpl	0,00
Pannenset_Serie mit Pannenset_Serie	0,00
Pre-Collision System (PCS) mit Fußgänger- und Radfahrererkennung	0,00
Privacy Glas verstärkte Tönung der Heckscheibe, Rückfahrassistent (RCTA), Rückfahrkamera	0,00
Sitzheizung regelbar für Fahrer- und Beifahrersitz, Smart-Key-System: schlüsselloses Öffnen/Verschli	0,00
Smartphone-Integration (Apple CarPlay & AndroidAuto)	0,00
Spurhalteassistent (LDA mit aktiver Lenkunterstützung), Toter-Winkel-Warner (BSM)	0,00
Wartungsintervall und Garantie-Laufzeit beginnen mit der Erstzulassung des Fahrzeuges.	0,00

Listenpreis gesamt in EUR (vor Mwst.) 29.655,46

Listenpreis gesamt in EUR (inkl. Mwst.) 35.290,00

Voraussichtliche Berechnungsbasis* für die Ermittlung des geldwerten Vorteils gesamt in EUR (inkl. Mwst.) 35.290,00

Bitte beachten Sie, dass diese Angabe rein informativ und unverbindlich ist. Maßgeblich für die Ermittlung des steuerlich relevanten geldwerten Vorteils ist der Listenpreis für Verbraucher am Tag der Erstzulassung, der bei Elektro- und Hybridfahrzeugen gegebenenfalls zu mindern ist.

*Voraussichtlicher Bruttolistenpreis für Verbraucher abzüglich Winterreifen und / oder Telefonvorbereitung

Technische Daten

(Angaben basieren auf Herstellerangaben*)

Fahrzeug:	TOYOTA C-HR 2.0-I-VVTi Hybrid Team Deutschland Sports Utility Vehicle5-türig 1987 ccm 184 PS / 135 KW bleifrei 0-Gang Automatik		
Modelljahr:	2022		
kW / PS:	135 / 184	Hubraum:	1987
Getriebe:	Automatik	Anzahl Gänge:	0
Emissionsgruppe:	I2	CO2 (g/km):	0
durchschn. Verbrauch/100 Km:	4,0000	Tankinhalt:	43
Max. Km/h:	180	Beschl. 0-100 Km/h in Sec.:	8,200
Leergewicht (kg):	1485	zul. Gewicht (kg):	1930

* Angaben ohne Gewähr

24800

Unfall-/Schadenspiegel

Vertrags-Nummer: 31098081
Amtliches Kennzeichen: HB -YY 0345
Übersicht erstellt am: 18.06.2026

Für das Fahrzeug gem. o.g. Leasingvertrag, Fahrzeugtyp

TOYOTA C-HR 2.0-I-VVTi Hybrid Team Deutschland Sports Utility Vehicle5-türig 1987 ccm 184 PS / 135 KW bleifrei 0-Gang Automatik

wurden uns während der Vertragslaufzeit nachfolgende Beschädigungen angezeigt:

<i>Datum</i>	<i>SNR</i>	<i>Verursacher</i>	<i>Beschädigung</i>	<i>Reparatur erfolgt *</i>	<i>Gutachten vorhanden *</i>
29.04.2026	9059994470	Panne	Eigenes Fzg. ohne Schaden	Nein	Nein

* Sofern für eine Schadennummer mehrere Beschädigungen angegeben sind, gilt der Eintrag in dieser Spalte für die gesamte Schadennummer.

Unfall-/Schadenspiegel zur Kenntnis genommen:

Datum und Unterschrift Käufer

31693

Wartungsreport

Vertrags-Nummer: 31098081
Amtliches Kennzeichen: HB -YY 0345
Übersicht erstellt am: 18.06.2026

Für das Fahrzeug gem. o.g. Leasingvertrag, Fahrzeugtyp

TOYOTA C-HR 2.0-I-VVTi Hybrid Team Deutschland Sports Utility Vehicle5-türig 1987 ccm 184 PS / 135 KW bleifrei 0-Gang Automatik

wurden uns während der Vertragslaufzeit nachfolgende Wartungen angezeigt:

<i>Datum</i>	<i>Km-Stand</i>	<i>Art der Wartung</i>
--------------	-----------------	------------------------

Wartungsreport zur Kenntnis genommen:

Datum und Unterschrift Käufer



Hüsges Gruppe®
Die Gutachter

Minderwertgutachten

Kunde :	Allane SE	Vertragsnummer :	31098081
Berichtsnummer :	0000000922276-DE610	Referenznummer:	31179476
Amtl. Kennzeichen :	HB-YY 345		

Fahrzeugdaten

Toyota C-HR (X10)(10.2016->) Hybrid Team D

Fahrzeug-Ident.-Nr.:	NMTK53BX20R076384	Laufleistung abgelesen:	141003 km
Erstzulassung / Baujahr:	21.01.2022 / 2021	Besichtigungsdatum/-ort:	29.05.2026 Parkstraße 2, 14974 Ludwigsfelde
Fahrzeugart:	PKW	Aufbauart:	Kombilimousine
Kraftstoff:	Hybr.Benzin/Elektro	Getriebe Art:	Automatik
Navi.-Datenträger:	-	Hubraum / Leistung:	1987 ccm / 112 kW (152 PS) sodalithblau metallic / Dach schwarz
Antriebsart:	Frontantrieb	Lackfarbe:	5 / 5
Lackart:	Metallic	Türen / Sitzplätze:	08.2027 / 08.2027
Anzahl Schlüssel:	2	Nächste HU / AU:	08.2027 / 08.2027
Polster Art:	Stoff	Serviceheft verfügbar:	Digital
Farbe Innenausstattung:	Grau	Serviceheft gepflegt:	-
Raucherfahrzeug:	Nein	Letzter Service km / am:	- / -
Fahrzeug fahrbereit:	Ja	Vorgelegte Fahrzeug-	
Zustand aussen:	2 - Gut	Unterlagen:	ZB I (Fzg.Schein)
		Zustand innen:	2 - Gut

Ergebnisse der Einzelbereiche

	Netto	Mwst.19%:	Brutto
Reparaturkosten	3.316,00 €	630,04 €	3.946,04 €
Relativer Fahrzeugwert 45,00%			
Minderwert	3.316,00 €	630,04 €	3.946,04 €

Das Minderwertgutachten wurde unparteiisch und nach bestem Wissen und Gewissen erstellt. Die im Minderwertgutachten aufgeführten Bilder sind Bestandteil der Fahrzeugbeschreibung, hinsichtlich der Ausstattung und des Fahrzeug-zustandes.



Montierte Bereifung		
Reifenart / Felgentyp:	Sommerreifen	Aluminium original
1. Achse - links / Zust.	Continental	225/50/R18/95W 6 mm
1. Achse - rechts / Zust.	Continental	225/50/R18/95W 7 mm
2. Achse - links / Zust.	Michelin	225/50/R18/95V 7 mm
2. Achse - rechts / Zust.	Michelin	225/50/R18/95V 6 mm
Verkehrssicherheit:	Verkehrssicher	

Serienausstattung	
<ul style="list-style-type: none"> • Ablagetasche an Beifahrersitzlehne • Airbag Fahrer-/Beifahrerseite • Anti-Blockier-System (ABS) • Audiosystem Multimedia Toyota Touch DAB-Tuner (Radioempfang digital), Audiobedienung am Lenkrad, 6 Lautsprecher, Universal-Schnittstelle (USB-/ iPod-/ AUX-Anschluss), Rückfahrkamera • Außenspiegel elektr. verstell- und heizbar • Bremsassistent • Elektromotor 80 kW (Hybridantrieb) • Fahrassistenz-System Berganfahrkontrolle (HAC) • Freisprechanlage Bluetooth • Getränkehalter vorn beleuchtet • Karosserie 5-türig • Knieairbag Fahrerseite • Lenkrad (Leder) • Lenksäule (Lenkrad) verstellbar • Metallic-Lackierung • Nebelscheinwerfer • Radstand 2640 mm 	<ul style="list-style-type: none"> • Ablagetasche an Vordersitzlehnen • Akustischer Fußgängerschutz (Außensound, AVAS) • Antriebsart Frontantrieb • Außenspiegel elektr. anklappbar • Bi-LED-Scheinwerfer • Comfort-Paket Außenspiegel mit Abblendautomatik, Bodenleuchte im Außenspiegel, Scheibenwischer mit Regensensor, Einparkhilfe vorn und hinten, Lendenwirbelstütze Sitz vorn links, elektr. verstellbar, Zentralverriegelung / Startanlage Smart-Key, Entry & Drive, Start-Stop-Knopf, Innenspiegel mit Abblendautomatik, Fahrassistenz-System: Totwinkel-Assistent (BLIS) • Elektron. Stabilitäts-Programm mit Antriebs-Schlupfregelung (VSC mit TRC) • Fensterheber elektrisch vorn + hinten • Getriebe Automatik stufenlos • Hybrid 135 kW (Motor 2,0 Ltr. - 112 kW 16V) • Klimaautomatik 2-Zonen • Kopf-Airbag-System • Lenkrad heizbar • LM-Felgen • Modellpflege • Protection-Paket Ladekantenschutz • Reifen-Reparaturkit

- | | |
|---|--|
| <ul style="list-style-type: none"> • Reifendruck-Kontrollsystem • Schadstoffarm nach Abgasnorm Euro 6d • Seitenairbag vorn • Sitz vorn links höhenverstellbar • Sitzheizung vorn • Tagfahrlicht LED | <ul style="list-style-type: none"> • Rücksitz klappbar
Rücksitz gezüchtet • Schalt-/Wählhebelgriff Leder • Servolenkung elektrisch • Sitz vorn rechts höhenverstellbar • Sonnenblenden mit Spiegel (beleuchtet) • Toyota Safety Sense
Fahrassistenz-System: Fernlichtassistent (Abblendautomatik Fahrlicht, AHB), Fahrassistenz-System: Verkehrszeichenerkennung (RSA), Geschwindigkeits-Regelanlage (Tempomat) mit Abstandsregelung, Geschwindigkeits-Begrenzeranlage, Fahrassistenz-System: Autonome Notbremsfunktion (AEB), Fahrassistenz-System: Auffahrwarnsystem (FCW), Fahrassistenz-System: Spurhalteassistent (LDA), Fahrassistenz-System: aktiver Spurhalteassistent (Lenkunterstützung) |
| <ul style="list-style-type: none"> • Verglasung hinten abgedunkelt | <ul style="list-style-type: none"> • Zentralverriegelung mit Fernbedienung |

Sonderausstattung

- 2-Farben-Lackierung Metallic

Wir weisen darauf hin, dass die bereitgestellten Daten aus der DAT-Datenbank übernommen wurden. Für die Vollständigkeit und Richtigkeit kann keine Haftung übernommen werden.

Allgemeine Prüfung

Probefahrt:	Eingeschränkt durchgeführt Aufgrund der Bedingungen konnte eine kurze Probefahrt nur mit mäßiger Geschwindigkeit durchgeführt werden. Im Rahmen der Probefahrt wurden weitere Prüfungen durchgeführt. Die Ergebnisse sind im weiteren Verlauf des Gutachtens dokumentiert.
Unterbodenprüfung:	Nicht möglich Eine Besichtigung der Fahrzeugunterseite konnte nicht durchgeführt werden.
Laufleistung plausibel:	Nicht prüfbar Nicht prüfbar
Hinweis: Hinweis (Verkehrssicherheit):	

Unfallschadenprüfung

Rep. Vorschäden / -höhe brutto:	Keine feststellbar Im Rahmen einer Sichtprüfung der Karosserieaußenhaut konnten keine Vorschäden festgestellt werden.
--	---

Lackschichtendickenmessung:	Innerhalb der Toleranzen Am Fahrzeug wurde eine Lackschichtdickenmessung an der Karosserieaußenhaut durchgeführt. Die Messwerte lagen innerhalb der Toleranzen von Erstlackierungen. Hinweise, die auf einen instandgesetzten Unfallschaden oder auf durchgeführte Nachlackierungen hindeuten, waren nicht erkennbar.
Bestehender Unfallschaden:	Nicht festgestellt Am Fahrzeug wurden im Rahmen einer Sichtprüfung der Karosserieaußenhaut keine bestehenden Unfallschäden festgestellt (ausgenommen übliche Gebrauchsspuren).
Hinweis:	

Übersicht durchgeführte Zustandsprüfung



Klimaanlage:	In Ordnung	✓	Sitzheizung:	Eingeschränkt geprüft	✓
Lichtanlage:	Eingeschränkt geprüft	✓	Sonnendach/ Verdeck:	Nicht vorhanden	✗
Bremsanlage:	Eingeschränkt geprüft	✓	Motorlauf:	Eingeschränkt geprüft	✓

Durchgeführte Technikprüfung

Klimaanlage:	Eine Funktion der Klimaanlage wurde zum Besichtigungszeitpunkt festgestellt.
Sitzheizung:	Eingeschränkt geprüft
Lichtanlage:	Die Lichtanlage konnte zum Besichtigungszeitpunkt nur eingeschränkt geprüft werden.
Sonnendach/ Verdeck:	Nicht vorhanden
Bremsanlage:	Die Bremsanlage wurde durch eine Inaugenscheinahme geprüft.
Motorlauf:	Die Überprüfung des Motorlaufs war nur eingeschränkt möglich. Dabei wurden keine akustischen bzw. visuellen Auffälligkeiten festgestellt.
Hinweis:	*

Schaden

 Karosserie außen	Bauteil	Schaden	Rep.-Art	Rep.-Höhe	Berechnung	Minderwert
1.	Türeinstieg Vorne - Rechts	Kratzer	Smart Repair	150,00 €	Voll	150,00 €
2.	Türeinstieg Hinten - Links	Kratzer	Smart Repair	150,00 €	Voll	150,00 €
3.	Türeinstieg Vorne - Links	Gebrauchsspuren	Ohne Reparatur	0,00 €	Ohne	0,00 €
4.	Felge Hinten - Links	Kratzer	Smart Repair	100,00 €	Voll	100,00 €
5.	Felge Hinten - Rechts	Kratzer	Smart Repair	100,00 €	Voll	100,00 €
6.	Windschutzscheibe	Steinschlag	Smart Repair	110,00 €	Voll	110,00 €
7.	Motorhaube	Delle Bis 20 Mm Ohne Lackschaden	Sanft Instandsetzen	384,00 €	Voll	384,00 €
8.	Kotflügel Vorne - Links	1 Delle	Sanft Instandsetzen	85,00 €	Voll	85,00 €
9.	Tür Vorne - Links	2 Dellen	Sanft Instandsetzen	120,00 €	Voll	120,00 €

10.	Tür Hinten - Links	Kratzer Tief Bis Grundierung	Smart Repair	150,00 €	Voll	150,00 €
11.	Stoßfänger Hinten	Kratzer Tief Bis Grundierung	Instandsetzen und Lackieren	994,00 €	Voll	994,00 €
12.	Tür Hinten - Rechts	Kratzer	Smart Repair	120,00 €	Voll	120,00 €
13.	Tür Vorne - Rechts	Kratzer Tief Bis Grundierung	Smart Repair	150,00 €	Voll	150,00 €
14.	Dachrahmen - Rechts	1 Delle	Sanft Instandsetzen	85,00 €	Voll	85,00 €
15.	Dach	Delle Bis 20 Mm Ohne Lackschaden	Sanft Instandsetzen	414,00 €	Voll	414,00 €
Zwischensumme:				3.112,00 €		3.112,00 €
 Karosserie innen						
	Bauteil	Schaden	Rep.-Art	Rep.-Höhe	Berechnung	Minderwert
16.	Türverkleidung Hinten - Links	Gebrauchsspuren	Ohne Reparatur	0,00 €	Ohne	0,00 €
17.	Sitz - Vorne - Links: Kissen	Fleck	Reinigen	100,00 €	Voll	100,00 €
Zwischensumme:				100,00 €		100,00 €
 Sonstiges						
	Bauteil	Schaden	Rep.-Art	Rep.-Höhe	Berechnung	Minderwert
18.	Rückleuchte Links	Bruch	Erneuern	104,00 €	Voll	104,00 €
Zwischensumme:				104,00 €		104,00 €
Gesamtsumme Netto:				3.316,00 €		3.316,00 €
Mwst. 19%:				630,04 €		630,04 €
Gesamtsumme Brutto:				3.946,04 €		3.946,04 €

Eine Vorschadenprüfung erfolgt ausschließlich im Rahmen und der Möglichkeiten einer Inaugenscheinnahme und Lackschichtenmessung ohne eine Demontage von Bauteilen. Ein möglicher Vorschadenumfang ist unbekannt.

Wir weisen darauf hin, dass das Fahrzeug zusätzlich zu den im Bericht aufgeführten Beschädigungen alters- und lauffleistungsbedingte Gebrauchsspuren aufweisen kann, wie sie im normalem Gebrauch unvermeidlich sind (kleine Beulen, Dellen, Kratzer).

Es wird zudem keine Haftung für einen Defekt und / oder verborgen gebliebene Schäden im Hinblick auf Elektronik und Mechanik übernommen, sowie für arglistige Täuschung und verschwiegene Mängel.

Bilddokumentation



Vorne links



Vorne rechts



Hinten rechts



Hinten links



Kofferraum



Innen



Kombiinstrument



Kilometerstand



Mittelkonsole



Serviceheft/Nachweis

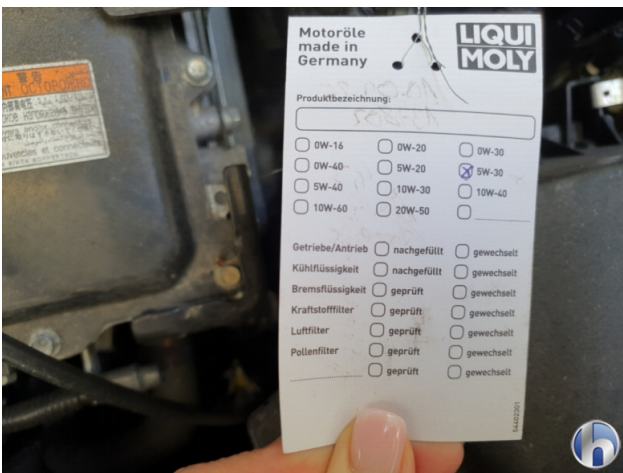

Serviceheft/Nachweis



Serviceheft/Nachweis



Sonstiges



VIN



Motorraum



Felgen



Bereifung



Bereifung



Bereifung



Bereifung



1. Türeinstieg Vorne - Rechts
Kratzer - Smart Repair 150,00 € / 150,00 €



1. Türeinstieg Vorne - Rechts
Kratzer - Smart Repair 150,00 € / 150,00 €



2. Türeinstieg Hinten - Links
Kratzer - Smart Repair 150,00 € / 150,00 €



2. Türeinstieg Hinten - Links
Kratzer - Smart Repair 150,00 € / 150,00 €



3. Türeinstieg Vorne - Links
Gebrauchsspuren - Ohne Reparatur 0,00 € / 0,00 €



3. Türeinstieg Vorne - Links
Gebrauchsspuren - Ohne Reparatur 0,00 € / 0,00 €



4. Felge Hinten - Links
Kratzer - Smart Repair 100,00 € / 100,00 €



4. Felge Hinten - Links
Kratzer - Smart Repair 100,00 € / 100,00 €



4. Felge Hinten - Links
Kratzer - Smart Repair 100,00 € / 100,00 €



5. Felge Hinten - Rechts
Kratzer - Smart Repair 100,00 € / 100,00 €



5. Felge Hinten - Rechts
Kratzer - Smart Repair 100,00 € / 100,00 €



5. Felge Hinten - Rechts
Kratzer - Smart Repair 100,00 € / 100,00 €



5. Felge Hinten - Rechts
Kratzer - Smart Repair 100,00 € / 100,00 €



6. Windschutzscheibe
Steinschlag - Smart Repair 110,00 € / 110,00 €



6. Windschutzscheibe
Steinschlag - Smart Repair 110,00 € / 110,00 €



6. Windschutzscheibe
Steinschlag - Smart Repair 110,00 € / 110,00 €



7. Motorhaube
Delle Bis 20 Mm Ohne Lackschaden - Sanft Instandsetzen 384,00 € /
384,00 €

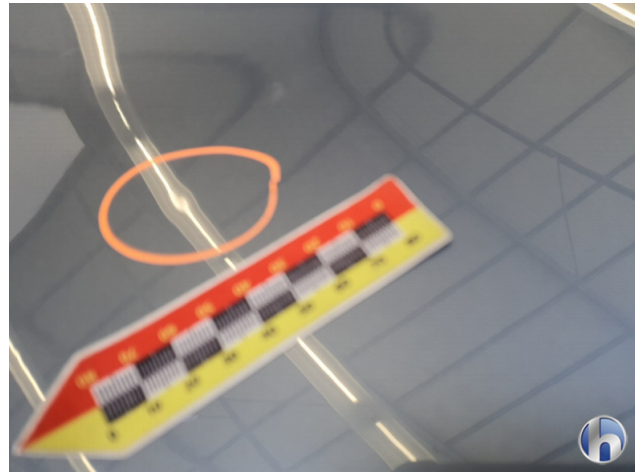

7. Motorhaube
Delle Bis 20 Mm Ohne Lackschaden - Sanft Instandsetzen 384,00 € /
384,00 €

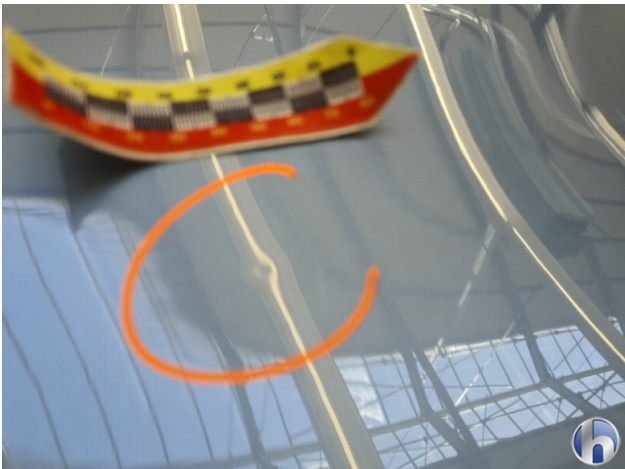

7. Motorhaube
Delle Bis 20 Mm Ohne Lackschaden - Sanft Instandsetzen 384,00 € /
384,00 €

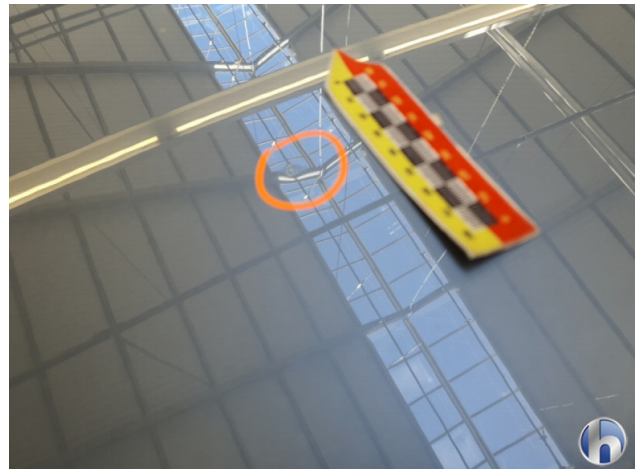

7. Motorhaube
Delle Bis 20 Mm Ohne Lackschaden - Sanft Instandsetzen 384,00 € /
384,00 €

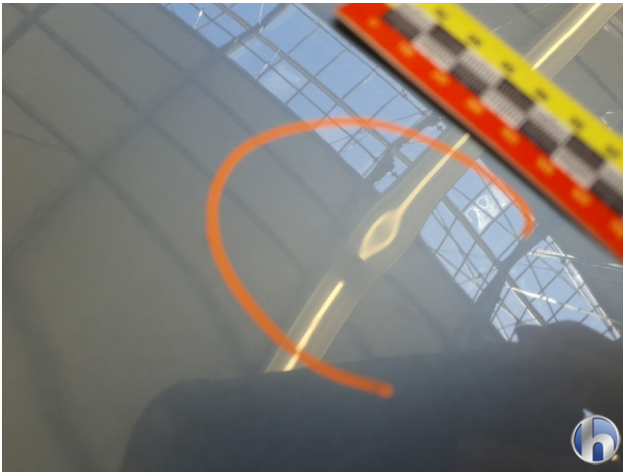

7. Motorhaube
Delle Bis 20 Mm Ohne Lackschaden - Sanft Instandsetzen 384,00 € /
384,00 €



7. Motorhaube
Delle Bis 20 Mm Ohne Lackschaden - Sanft Instandsetzen 384,00 € /
384,00 €



7. Motorhaube
Delle Bis 20 Mm Ohne Lackschaden - Sanft Instandsetzen 384,00 € /
384,00 €

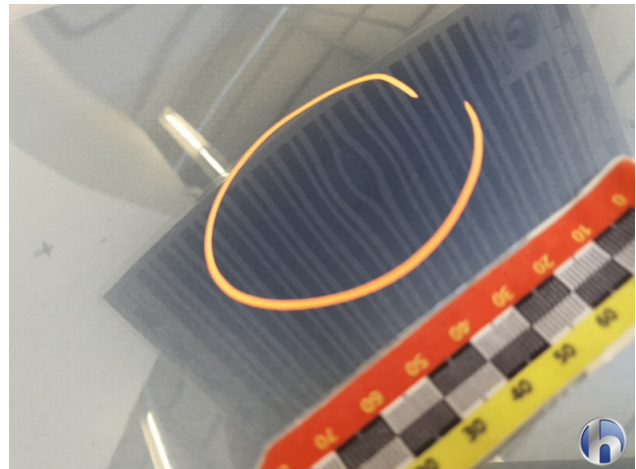

7. Motorhaube
Delle Bis 20 Mm Ohne Lackschaden - Sanft Instandsetzen 384,00 € /
384,00 €



8. Kotflügel Vorne - Links
1 Delle - Sanft Instandsetzen 85,00 € / 85,00 €



8. Kotflügel Vorne - Links
1 Delle - Sanft Instandsetzen 85,00 € / 85,00 €



9. Tür Vorne - Links
2 Dellen - Sanft Instandsetzen 120,00 € / 120,00 €

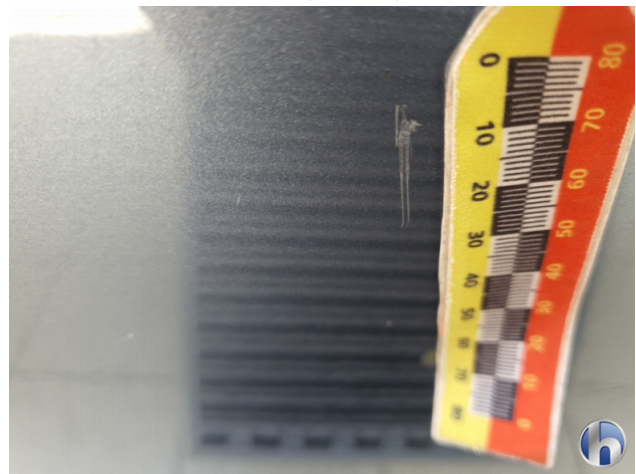

9. Tür Vorne - Links
2 Dellen - Sanft Instandsetzen 120,00 € / 120,00 €



9. Tür Vorne - Links
2 Dellen - Sanft Instandsetzen 120,00 € / 120,00 €



9. Tür Vorne - Links
2 Dellen - Sanft Instandsetzen 120,00 € / 120,00 €



10. Tür Hinten - Links
Kratzer Tief Bis Grundierung - Smart Repair 150,00 € / 150,00 €

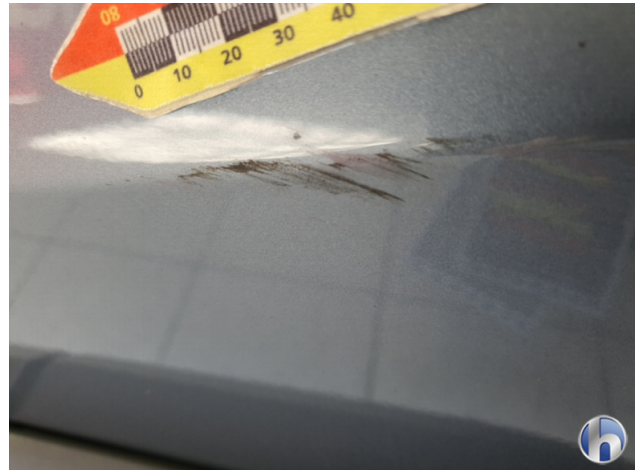

10. Tür Hinten - Links
Kratzer Tief Bis Grundierung - Smart Repair 150,00 € / 150,00 €



10. Tür Hinten - Links
Kratzer Tief Bis Grundierung - Smart Repair 150,00 € / 150,00 €



11. Stoßfänger Hinten
Kratzer Tief Bis Grundierung - Instandsetzen und Lackieren 994,00 € / 994,00 €



11. Stoßfänger Hinten
Kratzer Tief Bis Grundierung - Instandsetzen und Lackieren 994,00 € / 994,00 €



11. Stoßfänger Hinten
Kratzer Tief Bis Grundierung - Instandsetzen und Lackieren 994,00 € / 994,00 €



11. Stoßfänger Hinten
Kratzer Tief Bis Grundierung - Instandsetzen und Lackieren 994,00 € / 994,00 €

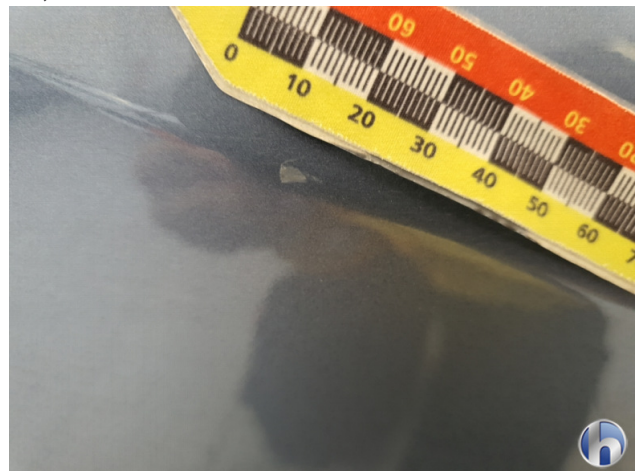

12. Tür Hinten - Rechts
Kratzer - Smart Repair 120,00 € / 120,00 €

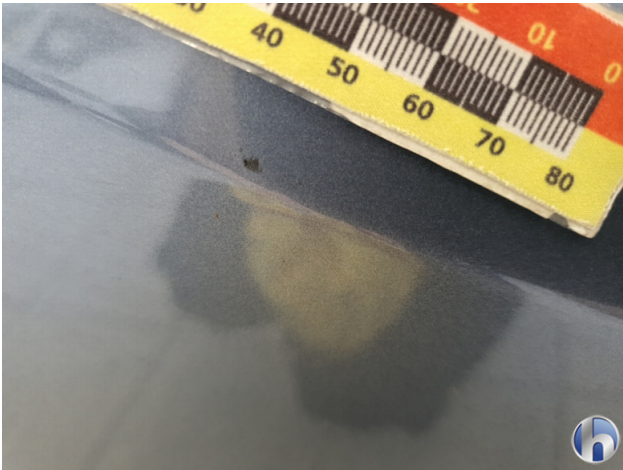

12. Tür Hinten - Rechts
Kratzer - Smart Repair 120,00 € / 120,00 €



13. Tür Vorne - Rechts
Kratzer Tief Bis Grundierung - Smart Repair 150,00 € / 150,00 €

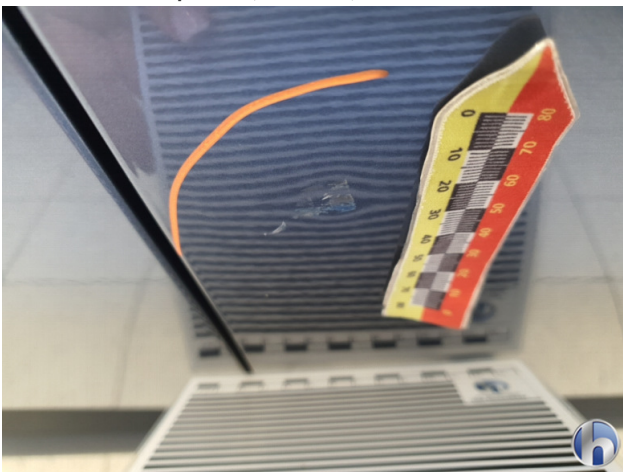

13. Tür Vorne - Rechts
Kratzer Tief Bis Grundierung - Smart Repair 150,00 € / 150,00 €

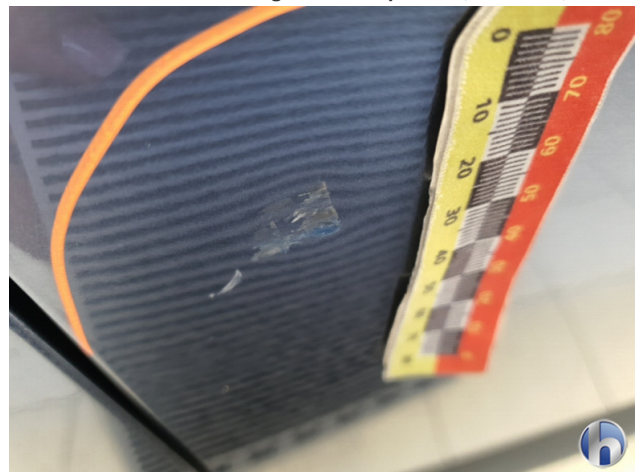

13. Tür Vorne - Rechts
Kratzer Tief Bis Grundierung - Smart Repair 150,00 € / 150,00 €



13. Tür Vorne - Rechts
Kratzer Tief Bis Grundierung - Smart Repair 150,00 € / 150,00 €



13. Tür Vorne - Rechts
Kratzer Tief Bis Grundierung - Smart Repair 150,00 € / 150,00 €



13. Tür Vorne - Rechts
Kratzer Tief Bis Grundierung - Smart Repair 150,00 € / 150,00 €



14. Dachrahmen - Rechts
1 Delle - Sanft Instandsetzen 85,00 € / 85,00 €



14. Dachrahmen - Rechts
1 Delle - Sanft Instandsetzen 85,00 € / 85,00 €



14. Dachrahmen - Rechts
1 Delle - Sanft Instandsetzen 85,00 € / 85,00 €



15. Dach
Delle Bis 20 Mm Ohne Lackschaden - Sanft Instandsetzen 414,00 € / 414,00 €

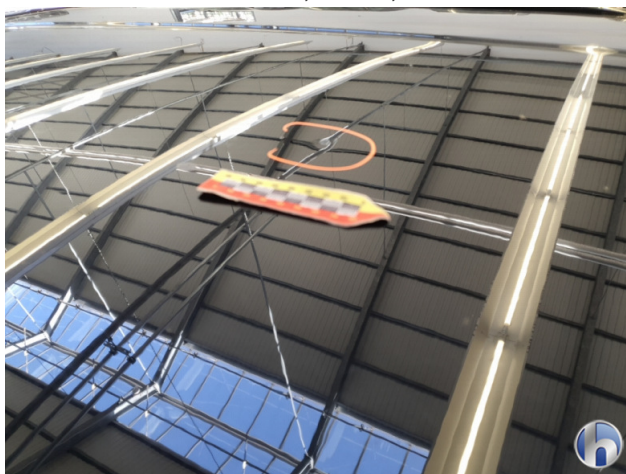

15. Dach
Delle Bis 20 Mm Ohne Lackschaden - Sanft Instandsetzen 414,00 € / 414,00 €

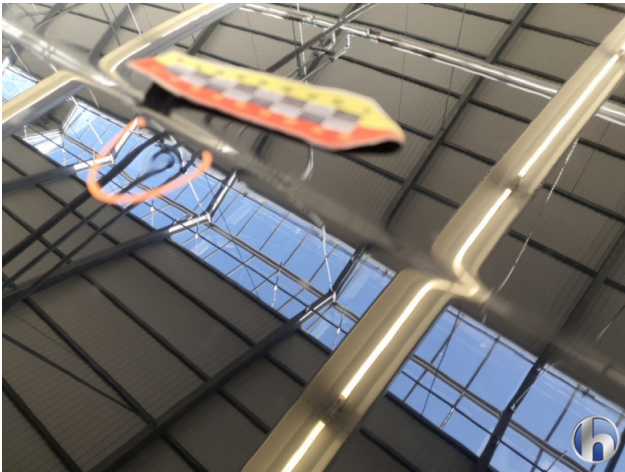

15. Dach
Delle Bis 20 Mm Ohne Lackschaden - Sanft Instandsetzen 414,00 € /
414,00 €

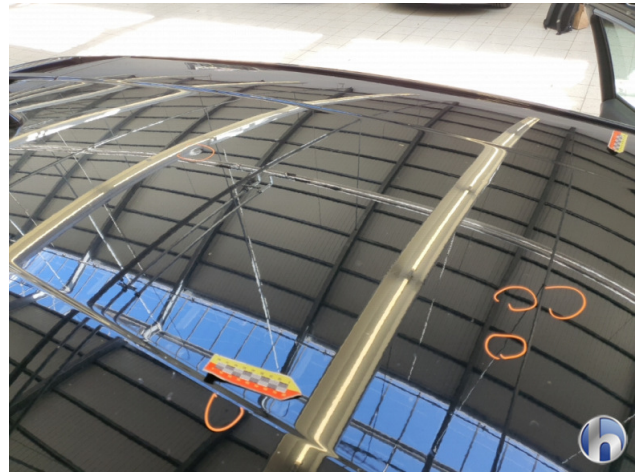

15. Dach
Delle Bis 20 Mm Ohne Lackschaden - Sanft Instandsetzen 414,00 € /
414,00 €



16. Türverkleidung Hinten - Links
Gebrauchsspuren - Ohne Reparatur 0,00 € / 0,00 €



16. Türverkleidung Hinten - Links
Gebrauchsspuren - Ohne Reparatur 0,00 € / 0,00 €



16. Türverkleidung Hinten - Links
Gebrauchsspuren - Ohne Reparatur 0,00 € / 0,00 €



17. Sitz - Vorne - Links: Kissen
Fleck - Reinigen 100,00 € / 100,00 €



17. Sitz - Vorne - Links: Kissen
Fleck - Reinigen 100,00 € / 100,00 €



18. Rückleuchte Links
Bruch - Erneuern 104,00 € / 104,00 €



18. Rückleuchte Links
Bruch - Erneuern 104,00 € / 104,00 €