

INFORME DE INSPECCIÓN

VEHÍCULO

9081NCP / WBY51GM0005335184 / 5335184

Datos vehículo:

| | | | |
|------------|------------------|--------------|----------------|
| Marca: | BMW | Combustible: | ELECTRICO |
| Modelo: | iX2 eDrive20 U10 | Transmisión: | NO DETERMINADO |
| Versión: | iX2 eDrive20 U10 | Color: | NO DETERMINADA |
| Tapicería: | NO DETERMINADA | Kilómetros: | 16.375 |

Controles específicos:

| | | | |
|---------------------|-----------|---------------------|------------|
| Llaves principales: | 1 | Llaves secundarias: | 0 |
| Llaves especiales: | 0 | Tipo transmisión: | Automática |
| Revisión: | Sin libro | | |

[-] DOCUMENTACION ORIGINAL

[X] CARPETA MANUALES

[X] MANUAL PROPIETARIO

[X] TUERCA ANTIRROBO

Información neumáticos

| 9081NCP Neumático | Marca | Medidas | Índice carga | Índice velocidad | Runflat |
|---------------------|-------------|-----------|--------------|------------------|---------|
| DD | CONTINENTAL | 245/45/19 | 102 | Y | - |
| DI | CONTINENTAL | 245/45/19 | 102 | Y | - |
| RP | | | | | - |
| TD | CONTINENTAL | 245/45/19 | 102 | Y | - |
| TI | CONTINENTAL | 245/45/19 | 102 | Y | - |

Datos Inspección:

| | | | |
|-------------------|------------|-----------------------|-----------------|
| Tipo Inspección: | COMERCIAL | Ubicación Inspección: | LA RODA |
| Fecha Inspección: | 07/04/2026 | RaC: | SIXT RENT A CAR |
| Comentarios: | | | |

Daños no valorables:

| 9081NCP COMPONENTE | ACCIÓN | COMENTARIO |
|----------------------|--------------|------------|
| Anagrama tr modelo | OBSERVACIÓN- | |
| Anagrama tr motor | OBSERVACIÓN- | |
| Emblema tr | OBSERVACIÓN- | |
| Portón tr | OBSERVACIÓN- | |

| 9081NCP COMPONENTE | TIPO DAÑO | ACCIÓN | CARROC. | MONTAJE | PINTURA | MAT. PINTURA | RECAMBIO | %DTO | IMPORTE |
|-----------------------------------|-------------------------------|-----------------------|---------|---------|---------|--------------|----------|-------------------|------------------|
| 1. Jgo alfombras piso | - | REEMPLAZAR | | | | 0,00 | 177,26 | 10,00 | 159,53 € |
| 4. Neumático dl iz | - | REEMPLAZAR | 0.46 h. | | | 0,00 | 198,44 | 10,00 | 196,30 € |
| 5. Neumático dl dr | - | REEMPLAZAR | 0.46 h. | | | 0,00 | 198,44 | 10,00 | 196,30 € |
| 6. Paragolpes dl (zona dr) | Pintar Reparado Combinada | DESMONTAR Y MONTAR | | 1.58 h. | 0.75 h. | 3,18 | 0,00 | | 92,88 € |
| 7. Paragolpes dl (zona iz) | Pintar Reparado Combinada | DESMONTAR Y MONTAR | | 1.00 h. | 0.75 h. | 3,18 | 0,00 | | 70,55 € |
| 8. Paragolpes tr (zona inf) | Pintar Reparado Combinada | DESMONTAR Y MONTAR | 0.50 h. | 1.00 h. | 0.92 h. | 3,90 | 0,00 | | 97,07 € |
| 11. Manilla exterior puerta dl dr | - | DESMONTAR Y MONTAR | | 0.09 h. | | 0,00 | 0,00 | | 3,46 € |
| 12. Manilla exterior puerta dl iz | - | DESMONTAR Y MONTAR | | 0.09 h. | | 0,00 | 0,00 | | 3,46 € |
| 13. Cejilla ext puerta dl dr | - | DESMONTAR Y MONTAR | | 0.71 h. | | 0,00 | 0,00 | | 27,33 € |
| 14. Cejilla ext puerta dl iz | - | DESMONTAR Y MONTAR | | 0.71 h. | | 0,00 | 0,00 | | 27,33 € |
| 15. Manilla exterior puerta tr iz | - | DESMONTAR Y MONTAR | | 0.08 h. | | 0,00 | 0,00 | | 3,08 € |
| 16. Cejilla ext puerta tr iz | - | DESMONTAR Y MONTAR | | 0.08 h. | | 0,00 | 0,00 | | 3,08 € |
| 17. Spoiler portón/capó tr | tr Sustitución Combinada | - | | | 0.33 h. | 1,40 | 0,00 | | 14,10 € |
| 18. Puerta tr iz | Pintar Reparado Pieza montada | - | | | 2.33 h. | 9,87 | 0,00 | | 99,57 € |
| 19. Puerta dl dr | Pintar Reparado Pieza montada | - | | | 2.58 h. | 10,93 | 0,00 | | 110,26 € |
| 20. Puerta dl iz | Pintar Reparado Pieza montada | - | | | 4.42 h. | 18,72 | 0,00 | | 188,89 € |
| 21. Paragolpes dl | Pintar Reparado Combinada | - | | | 1.50 h. | 6,35 | 0,00 | | 64,10 € |
| 22. Faro iz | - | PULIDO POLICARBONATO | | | | 0,00 | 0,00 | | 50,00 € |
| 23. Faro dr | - | PULIDO POLICARBONATO | | | | 0,00 | 0,00 | | 50,00 € |
| 24. Llanta rueda dl dr | - | PINTURA LLANTA PULIDA | | | | 0,00 | 0,00 | | 150,00 € |
| 25. Llanta rueda dl iz | - | PINTURA LLANTA PULIDA | | | | 0,00 | 0,00 | | 150,00 € |
| 26. Llanta rueda tr iz | - | PINTURA LLANTA PULIDA | | | | 0,00 | 0,00 | | 150,00 € |
| TOTAL INSPECCIÓN | | | | | | | | (IVA no incluido) | 1907,29 € |

| 9081NCP COMPONENTE | TIPO DAÑO | ACCIÓN | CARROC. | MONTAJE | PINTURA | MAT. PINTURA | RECAMBIO | %DTO | IMPORTE |
|----------------------|-----------|--------|---------|---------|---------|--------------|----------|------|---------|
|----------------------|-----------|--------|---------|---------|---------|--------------|----------|------|---------|

* Faltantes en color naranja

(IVA no incluido)

| 9081NCP RESUMEN PERITACIÓN | TIEMPO | EUROS |
|------------------------------|----------|----------|
| Total Mano de Obra Carrocero | 6,76 h. | 260,24 € |
| Total material pintura | - | 57,53 € |
| Total Mano de Obra Pintura | 13,58 h. | 522,81 € |
| Total Recambios | - | 516,73 € |
| Descuento recambios aplicado | - | 57,41 € |
| Total Faltantes | - | 0,00 € |
| Total Smart Repair | - | 550,00 € |





iX2

eDrive

E 9081 NCP



iX2

eDrive20

E 9081 NCP









12% 14:16

Valores desde indiv.

0.4 kWh/h



Total 16375 km → 16363.9 km



CONTENT LAYOUT HEAD-UP

Icons for content, layout, and head-up display settings.

OFF 46km



LUMINACIÓN EXTERIOR
Iluminación del vehículo en entorno oscuro.





LOW LOW





BMW 

00-4
BMW
2013

 80 

ⓈWBV51GM0005335184Ⓢ



BMW 1162
Electric
Blue
No
Automatic
Sunroof
908 JNC
1162 1162 1162 1162
1162 1162 1162 1162







14:18

Búsqueda

Calle Sector I

LOW
A/C OFF

LOW
SYNC

↶
MEDIA
TEL
NAV

20°C
46km

CHECK-CONTROL

OK Ninguna entrada.

14:18



MEDIA

TEL

NAV



LOW A/C OFF



LOW SYNC

46 km

km/h 0
Autonomia 46km
+2



inch/mm
4.39
OFF ON ZERO



EcoContact 6 Q ★ MO

inch/mm
6.26
OFF ON ZERO



inch/mm
5.77
OFF ON ZERO

SAFETY WARNING
TENDRE INQUIRIR LE MANUEL D'UTILISATION



inch/mm

4.51

OFF ON ZERO





















EcoContact 6 Q







Manheim
COX AUTOMOTIVE





 **Manheim**
COX AUTOMOTIVE

0 1 2 3 4 5 6 7 8 9 10



Manheim
COX AUTOMOTIVE





10
9
8
7
6
5
4
3
2
1

Manheim
COX AUTOMOTIVE



Manheim
COX Automotive



Manheim



9081 NCP



0 1 2 3 4 5 6 7 8 9 10
Manheim
CON AUTOMOTIVE

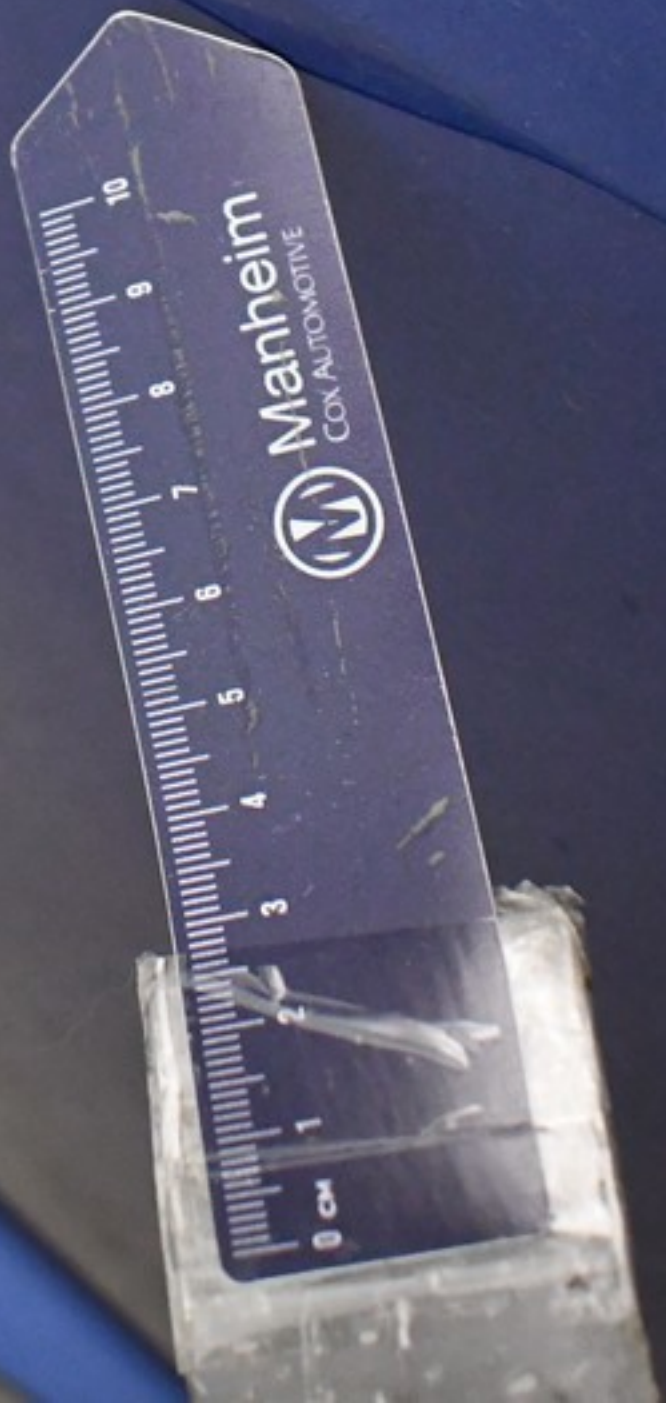

Manheim
COX AUTOMOTIVE

0 1 2 3 4 5 6 7 8 9 10
cm



0 CM

1

2

3

4

5

6

7

8

9

10



Manheim
COX AUTOMOTIVE



Manheim
COX AUTOMOTIVE



10
9
8
7
6
5
4
3



Manheim
COX AUTOMOTIVE