

» Übersicht

Auftrags-Nr: 1002373070
Besichtigt am: 27.03.2026 13:09
Berichts-Nr: 10314398
FIN: WAUZZZFYP2148909



Fahrzeugansicht - diagonal
vorne links



Fahrzeugansicht - diagonal
hinten rechts



Innenraum - Cockpit mit
Laufleistung

» Fahrzeugdaten

Fahrzeugkategorie:	Personenkraftwagen
Fahrzeugart:	SUV
Hersteller:	Audi
Modell:	Q5
HSN / TSN:	0588 / BQW
Erstzulassungsdatum:	24.08.2023
Laufleistung:	37.921 km
Nachweis Kilometerstand:	Abgelesen
Farbe:	Daytonagrau Perleffekt
Farbe Dach:	Daytonagrau Perleffekt
Antriebsart:	Allrad
Motorisierung/Kraftstoff:	Hybrid Diesel
Hubraum:	2.000 ccm
Leistung:	150 kW (205 PS)
Fahrzeuglänge:	
Fahrzeughöhe:	
Fahrzeugbreite:	
Zulässiges Gesamtgewicht:	
Radstand:	
Anzahl Achsen:	2
Zylinder:	4
Schadstoffklasse:	Euro 6
Anzahl Türen:	4
Anzahl Sitze:	5
Getriebe:	Automatik 7-Gang
Polsterart:	Stoff
Interieurfarbe:	schwarz-schwarz/schwarz-schwarz/schwarz/titangrau
Anzahl vorhandene Schlüssel:	2

» Dokumente & Wartung

Nächste HU:	08.2026
Zulassungsbescheinigung (ZBT1 Original) vorhanden:	Ja
Zulassungsbescheinigung entgegengenommen:	Ja
Kennzeichen entgegengenommen:	Beide
Wartungsheft:	Digital
Wartungsnachweis:	Nicht prüfbar
Datum der letzten Wartung:	
Km-Stand bei letzter Wartung:	
Restlauf bis Service:	6.900 KM

» Fahrzeugausstattung

4 Zyl.Dieselmotor 2,0L Aggr. 05L.A	Einbauteile f.4 Zyl.Motore
4-Zyl.Turbodieselmotor 2,0 L/150 KW(4V) TDI, Common-Rail	Einfüllstutzen-Modul 1 ohne Einsatz
Grundmotor: T6F/T98/T48/T4T/T1T/T1H	Einparkhilfe plus
Abgaskonzept, EU6 AP	Einstiegsleisten mit Aluminiumeinlegern vorn, beleuchtet, S-Schriftzug
Abwicklung Serie	Elektrische Luftzusatzheizung
AdBlue-Tank	Elektromechanische Servolenkung
Airbags vorn, Beifahrerairbag deaktivierbar	Erhö.h. der Serienkraftstoffertbefüllung
Akzentflächen schwarz matt	Fahrzeuge mit besonderen Produktaufwer- tungsmaßnahmen
Assistenzpaket Tour	Fahrzeugklassen-Differenzierung-FY0/FYF-
Audi active lane assist	Federung Standard
Audi adaptive cruise control	Fernlichtassistent
Audi AG	Fertigungsablauf Standard
Audi connect Navigation & Infotainment	Frontscheibe in Wärmeschutz- und Akustikverglasung
Audi connect Notruf & Service mit Audi connect Remote & Control	Funkschlüssel, ohne Safelock
Audi drive select	Fußgängerschutzmaßnahmen erweitert
Audi Neuwagen-Reifengarantie	Fußhebelwerk "Standard"
Audi phone box	Fußmatten vorn und hinten
Audi pre sense city	Ganzjahresreifen 235/60 R18 103V
Audi Soundsystem	Ganzschutzhäube (System Konfektionshäube)
Audi virtual cockpit plus	Gepäckraumabdeckung
Aufkleber/Schilder, englisch-deutsch	Gepäckraumklappe elektrisch öffnend und schließend
Außenspiegel elektrisch einstell-, beheiz- und anklappbar, beidseitig automatisch abblendend	Geschlossener Aufbau
Außenspiegel links, asphärisch	Gewichtsbereich 6 nur Einbausteuerung keine Bedarfsprognose
Außenspiegel rechts, asphärisch	Gewichtsklasse Vorderachse Gewichtsbereich 6
Außenspiegelgehäuse in Wagenfarbe	Gurtanlagekontrolle
Basis	Halteassistent
Batterie 380A (68Ah)	Heckblende (ECE)
Bauteilesatz ohne länderspezifische Bauvorschrift	Innenbeleuchtung
Becherhalter	Innenspiegel automatisch abblendend, rahmenlos
Betriebserlaubnis Nachtrag	Instrumenteneinsatz, Anzeige in KM/H
Bordliteratur in Deutsch	Kältemittel R1234yf
Bordwerkzeug (ohne Wagenheber)	Kamerabasierte Verkehrszeichenerkennung
Businesspaket	Kategorie 0
Dachhimmel in Stoff in spezifischer Farbe	Kein Selbstabholer
Dachreling schwarz mit Dachträgererkennung	Kein Sonderfahrzeug, Standard-Ausführung
Dachspoiler	Keine Aktionsausführung
Datenmodul Europa	Kindersicherung, manuell
Dekoreinlagen Micrometallic silber	Kindersitzbefestigung ISOFIX und Top Tether für die äußeren Fondsitze
Dieselmotor	Klimaautomatik
Digitaler Radioempfang	Kofferraumbodenmatte
Doppelton-Signalhorn	

Komfortmittelarmlehne vorn	Ohne Lendenwirbelstütze in den Sitzlehnen
Kopfstützen vorn	Ohne Netzkabel für Industriestecker für das e-tron Ladesystem
Kraftstoffbehälter	Ohne Scheinwerferreinigungsanlage
Kraftstoffsystem Diesel	Ohne Sitzbelüftung/Massagesitze
Ladeboden	Ohne Spurwechselassistent
Ladekantenschutz aus Edelstahl	Ohne Systeme für den Fahrzeugzugang
Ländergruppe A	Ohne Trittstufe
Landesverkaufsprogramm Deutschland	Ohne Vorbereitung für VTS (Vehicle-Tracing System)
Lederlenkrad 3-Speichen mit Multifunktion plus	Ohne Vorkonditionierung
LED-Heckleuchten	Ohne Wandhalterung
LED-Scheinwerfer	Ohne Zündanlaß-Schloß-Sperrsystem, ohne Lenkungssperre
Lenksäule, axial u. vertikal einstellbar	Ohne zus. Triebwerks-Unterschutz
Linkslenker	Ohne zus. Warnleuchten
LTE-Unterstützung für Audi phone box	Ohne Zusatz-/Standheizung
Mild-Hybrid	Ohne zusätzliche Bereifung
Mit Multifunktionskamera	PKW-Ausführung
Mit spez. Schilder/Aufkleber/ Sicherheitszertifikate für Deutschland	quattro
MMI Navigation plus mit MMI touch	quattro mit ultra Technologie
Modellbezeichnung gemäß neuer Leistungskennzeichnung	Räder der Serie
Nicht Heissland	Räder, 5-Arm-Stern, 8,0Jx18, Reifen 235/60 R18
Nichtraucherausführung	Radschrauben Standard
Normalsitze vorn	Rechtsverkehr
Ohne Ablagepaket	Regionscode " ECE " für Radio
Ohne akustisches Fahrzeug-Warnsystem	Reifen ohne Festlegung der Reifenmarke
Ohne Anhängervorrichtung	Reifendruck-Kontrollanzeige
Ohne Belederung	Reifenreparaturset
Ohne besondere Karosseriemaßnahmen	Riemenstartergenerator RSG 12V 130-200 A
Ohne Car2X	Rückfahrkamera
Ohne Dacheinsatz (Volldach)	Rücksitzlehne, geteilt umklappbar
Ohne Dekorfolien/Embleme	S line
Ohne Elektromotor (Hybrid)	S tronic (für Allrad)
Ohne erweitertem Sicherheitssystem	Schalt-/Wählhebelknopf
Ohne e-tron Ladesystem kompakt (AC), ohne Netzkabel für Haushaltsstecker	Scheiben seitlich und hinten in Wärmeschutzverglasung
Ohne Feuerlöscher	Scheibenbremsen hinten, 17 Zoll (ECE)
Ohne Garagentoröffner	Scheibenbremsen vorn, 17 Zoll (ECE)
Ohne Gefahrenalarmsystem	Seitenairbags vorn und Kopfairbagsystem
Ohne Head-up-Display	Serienqualität
Ohne integriertes Mautsystem	Serviceanzeige 30000 km oder 2 Jahre (variabel)
Ohne Kennzeichenträger vorn	Sitzheizung vorn
Ohne Kindersitzverankerung vorn (ISOFIX)	Smartphone-Interface
Ohne Ladedose	Sonnenblenden vorn
Ohne Ladekabel Mode 3 für öffentliches Laden (AC)	Sonnenschutzrollo manuell für die Türscheiben hinten

Sonnenschutzverglasung abgedunkelt
spezielles Typschild EU
Sportfahrwerk
Standard
Standardelektrik
Standard-Klimazonen
Start-Stop-System
Steuerungsnummer 8
Stoff Synonym
Stoßfänger verstärkt
Tagfahrlicht
Tiptronic
Trägerfrequenz 433,92 bis 434,42 MHz
Transportschutz (Ausf.2)
Trennnetz
Typrüfland Deutschland
Variante Grundausstattung
Verbandmaterial mit Warndreieck und Warnwesten
Vorbereitung für Functions on Demand
Vordersitze manuell einstellbar
Wegfahrsperrung elektronisch
Zierleisten schwarz

» Bereifung

MONTIERTE BEREIFUNG

Hersteller	Ort	Position	Typ	Felge	Dimension	Profiltiefe
Michelin	Vorne	Links	Ganzjahresreifen	Aluminium	235/60 R 18 103 V	5,0 mm
Michelin	Vorne	Rechts	Ganzjahresreifen	Aluminium	235/60 R 18 103 V	5,0 mm
Michelin	Hinten	Links	Ganzjahresreifen	Aluminium	235/60 R 18 103 V	4,0 mm
Michelin	Hinten	Rechts	Ganzjahresreifen	Aluminium	235/60 R 18 103 V	4,0 mm

Reifen zulässig: Ja

Reifen verkehrssicher: Ja

ERSATZ-/NOTRAD & ZUBEHÖR

Bordwerkzeug vorhanden: Ja

Tirefit vorhanden: Ja

Tirefit Ablaufdatum: 05.2028

Kompressor vorhanden: Ja

» Wertmindernde Faktoren

Nicht vorhanden

» Gebrauchsspuren

Nr	Bauteil	Schadensbeschreibung	Reparaturempfehlung
1	Motorhaube	Steinschlag	Akzeptabel (Gebrauchsspur)
2	Stoßfänger vorne	Steinschlag	Akzeptabel (Gebrauchsspur)

» Merkantile Wertminderung

Vorschäden bekannt:	Ja
Vorschäden feststellbar:	Ja
Nachlackierungen vorhanden:	Ja
Nachlackierungen professionell ausgeführt:	Ja
Lackschichtdickenmessung durchgeführt:	Ja - mit Auffälligkeiten/Abweichungen

Nr	Bauteil	Schadensbeschreibung	Reparaturstatus	Reparaturkosten
1	Andere	Haftpflichtschaden		€ 6.000,00
Summe (ohne MwSt.):				€ 6.000,00

ERGEBNISSE DER LACKSCHICHTDICKENMESSUNG

Bauteil	Lack (µm)
Lackschichtdicke Kotflügel vorne links (µm)	173,0
Lackschichtdicke Tür vorne links (µm)	242,0
Lackschichtdicke Tür hinten links (µm)	169,0
Lackschichtdicke Seitenwand hinten links (µm)	170,0
Lackschichtdicke Kofferraumdeckel (µm)	165,0
Lackschichtdicke Seitenwand hinten rechts (µm)	209,0
Lackschichtdicke Tür vorne rechts (µm)	187,0
Lackschichtdicke Tür hinten rechts (µm)	200,0
Lackschichtdicke Kotflügel vorne rechts (µm)	166,0
Lackschichtdicke Motorhaube (µm)	157,0
Lackschichtdicke Dach (µm)	274,0

Pro Bauteil wurden mindestens 3 Messungen durchgeführt.

» Hinweise zum Zustandsbericht

Angaben zum Auftrag und zum Bewertungsumfang:

Es wurde der Auftrag erteilt, einen Zustandsbericht über das beschriebene Fahrzeug zu erstellen.

Die Fahrzeugzustandsbewertung erfolgte auftragsgemäß auf Basis der vom Auftraggeber vorgegebenen Standards für Fahrzeugbewertungen. Die Feststellungen im Einzelfall trifft der Sachverständige aufgrund eigener Sachkunde und nach eigenem sachverständigen Ermessen.

Fahrzeug-Identifizierung:

WAUZZZFYP2148909

FIN abgelesen und stimmt mit Unterlagen überein

Allgemeinzustand:

Gepflegter Allgemeinzustand

Besichtigungsbedingungen:

Ausreichend

Hebebühne/Hubmittel benutzt:

Ja

Motorenlauf durchgeführt:

Ja

Fahrprobe durchgeführt:

Nein

» Sonstige Bemerkungen

Vorliegendes Exemplar wurde auf elektronischem Wege erzeugt. Es ist ohne Originalunterschrift gültig.

» Ansichtsfotos



Fahrzeugansicht - diagonal vorne links



Fahrzeugansicht - diagonal vorne rechts



Fahrzeugansicht - diagonal hinten links



Fahrzeugansicht - diagonal hinten rechts



Innenraum - Cockpit mit Laufleistung



Equipment - Bordwerkzeug

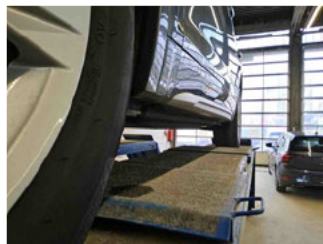

Seitenansicht - Schweller links

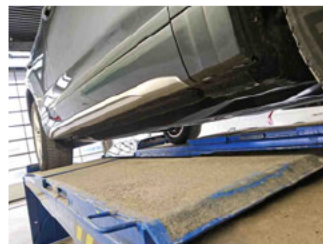

Seitenansicht - Schweller rechts



Fahrzeug - Typenschild/Fahrgestellnummer



Räder - Rad montiert vorne links

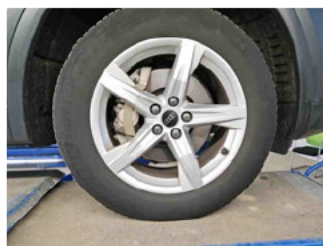

Räder - Rad montiert vorne rechts

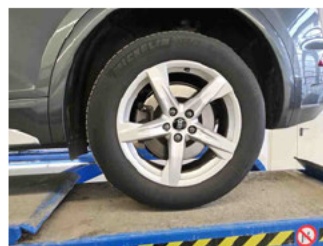

Räder - Rad montiert hinten links

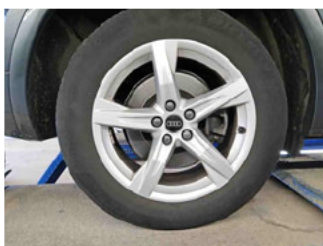

Räder - Rad montiert hinten rechts



Innenraum - Mittelkonsole



Fahrzeug - Motorraum offen



Equipment - Boardmappe/ Securitybag

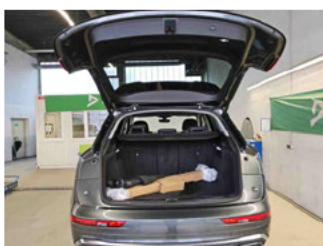

Innenraum - Kofferraum

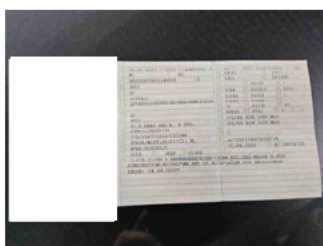

Fahrzeug - abgegebene ZB1



Zubehör - Sonderausstattung



Lackstärke Heckklappe



Lackstärke Dach



Lackstärke Tür hinten links



Lackstärke Tür hinten rechts



Lackstärke Tür vorne links



Lackstärke Tür vorne rechts



Lackstärke Motorhaube



Lackstärke Seitenwand hinten links



Lackstärke Seitenwand hinten rechts



Lackstärke Kotflügel vorne links



Lackstärke Kotflügel vorne rechts

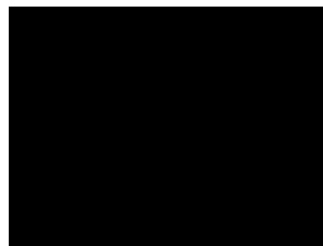

Fahrzeug - Serviceunterlagen /
Wartungsnachweis



Innenraum - vorne



Innenraum - hinten



Räder - Haltbarkeitsdatum
Tirefit



Unterbodenscan



Innenraum -
Navigationsgerät/Radio

» Beschädigungsfotos

GEBRAUCHSPUREN

1 - Motorhaube - Steinschlag - Akzeptabel (Gebrauchsspur)

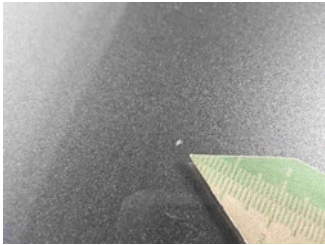

2 - Stoßfänger vorne - Steinschlag - Akzeptabel (Gebrauchsspur)

