

19.06.2026

Fahrzeugbeschreibung

Fahrzeug: VOLVO XC40 T4 Recharge Inscription Sports Utility Vehicle 5-türig 1477 ccm 211 PS / 155 KW Elektrisch 7-Gang Automatik

Amtliches Kennzeichen:	HD -AV 0126E	Fahrgestell-Nummer:	YV1XZBBVFN2764080
Vertrags-Nummer:	18225084	Erstzulassung:	05.04.2022
Internes KZ:	15081438	Kilometer-Stand:	0

Unfall/Schaden: Dem Verkäufer wurden keine unfallbedingten Beschädigungen am Fahrzeug angezeigt.

Ausstattung:

VOLVO XC40 T4 Recharge Inscription Sports Utility Vehicle 5-türig 1477 ccm 211 PS / 155 KW Elektrisch 7-Gang Automatik

Lackierung: _____ Polsterung: _____ Telefontyp: _____

Listenpreis ohne Sonderausstattung in EUR (vor Mwst.) 42.184,87

Sonderausstattung in EUR (vor Mwst.):

manuelle Anlage 0,00

Listenpreis gesamt in EUR (vor Mwst.) 42.184,87

Technische Daten

(Angaben basieren auf Herstellerangaben*)

Fahrzeug:	VOLVO XC40 T4 Recharge Inscription Sports Utility Vehicle 5-türig 1477 ccm 211 PS / 155 KW Elektrisch 7-Gang Automatik		
Modelljahr:	2022		
kW / PS:	155 / 211	Hubraum:	1477
Getriebe:	Automatik	Anzahl Gänge:	7
Emissionsgruppe:	I2	CO2 (g/km):	41
durchschn. Verbr./100 Km:	1,800	Tankinhalt:	48
Max. Km/h:	180	Beschl. 0-100 Km/h in Sec.:	8,500
Leergewicht (kg):	1812	zul. Gewicht (kg):	2290

* Angaben ohne Gewähr

Unfall-/Schadenspiegel

Vertrags-Nummer: 18225084
Amtliches Kennzeichen: HD -AV 0126E
Übersicht erstellt am: 19.06.2026

Für das Fahrzeug gem. o.g. Leasingvertrag, Fahrzeugtyp

VOLVO XC40 T4 Recharge Inscription Sports Utility Vehicle5-türig 1477 ccm 211 PS / 155 KW Elektrisch 7-Gang Automatik

wurden uns während der Vertragslaufzeit nachfolgende Beschädigungen angezeigt:

<i>Datum</i>	<i>SNR</i>	<i>Verursacher</i>	<i>Beschädigung</i>	<i>Reparatur erfolgt *</i>	<i>Gutachten vorhanden *</i>
07.10.2025	9059963602	Eigenverschulden	Stosstange vorne Spoiler Beifahrerseite Stosstange vorne Spoiler Beifahrerseite	Ja	Nein
15.08.2025	9059956112	Panne	Reifen vorne Beifahrerseite	Nein	Nein
19.02.2025	9059927814	Eigenverschulden	Tür hinten Beifahrerseite	Ja	Nein

* Sofern für eine Schadennummer mehrere Beschädigungen angegeben sind, gilt der Eintrag in dieser Spalte für die gesamte Schadennummer.

Unfall-/Schadenspiegel zur Kenntnis genommen:

Datum und Unterschrift Käufer

Wartungsreport

Vertrags-Nummer: 18225084
Amtliches Kennzeichen: HD -AV 0126E
Übersicht erstellt am: 19.06.2026

Für das Fahrzeug gem. o.g. Leasingvertrag, Fahrzeugtyp

VOLVO XC40 T4 Recharge Inscription Sports Utility Vehicle5-türig 1477 ccm 211 PS / 155 KW Elektrisch 7-Gang Automatik

wurden uns während der Vertragslaufzeit nachfolgende Wartungen angezeigt:

<i>Datum</i>	<i>Km-Stand</i>	<i>Art der Wartung</i>
--------------	-----------------	------------------------

Wartungsreport zur Kenntnis genommen:

Datum und Unterschrift Käufer

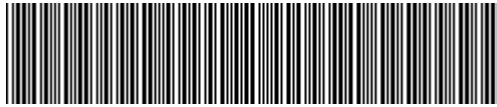

YV1XZBBVFN2764080

Vehicle details

Operator		Inspection condition	sufficient
License number		Mileage (Read)	75,893 km
Manufacturer	Volvo	Next maintenance in	314 Tag(e)
Type / Model	XC40	Main inspection (Report on hand)	04/2027
Vehicle Identification number	YV1XZBBVFN2764080	Power / Engine displacement	132 kW / 1,477 ccm
First registration	5 Apr 2022	Upholstery/Colour	/
Last maintenance	04/2026, 74,377 km	Paintwork	
Fuel type	Hybr.B/E ext.aufi	Gearbox	Automatic

Zustandsbericht

Value reducing factors

No.	Component group	Description
1	2nd wheel set	1 alloy rim - Scratched - Loss in value
2	Front bumper	Spoiler - Scratched - Loss in value
3	Door - front right side	Brightware - lower - Scratched - Replace
4	Door - rear right side	Brightware - lower - Scratched - Replace
5	Equipment	Vehicle key with remote control (Fehlt) - Replace
6	Rear bumper	Rear bumper - Scratched - Repair and paint
7	Door - rear left side	Door - Scratched - Repair and paint

Wear and tear

No.	Component group	Description
1	Interior	Interior - Abrasion - No deduction
2	Body	Body (Steinschläge) - Scratch(es) - No deduction
3	Vehicle glazing	Windscreen - Stone chips - No deduction

Missing parts

Missing part

Previous damages

No.	Previous damage
1	Front, Provided by user / customer

Detected repainting

No.	Location
1	Door - rear right side

TÜV SÜD Auto Service GmbH
Römeräcker 1
76351 Linkenheim - Hochstetten

Inspection location
SAP Walldorf
69190 Walldorf

Inspection date: 10 Jun 2026
Protocol number: 45875368
Delivery date: 10 Jun 2026



Main tyres

Axle	Tyre size	Manufacturer	Type of tyre	Tread depth	Roadworthy	Permissibility
1	235/55 R18 104H	Pirelli	Winter tyres	4mm - 4mm	o.k.	
2	235/55 R18 104H	Pirelli	Winter tyres	7mm - 7mm	o.k.	

Additional tyres

Axle	Tyre size	Manufacturer	Type of tyre	Tread depth	Roadworthy	Permissibility
1	235/55 R18 100V	Michelin	Summer tyres	3mm - 3mm	o.k.	
2	235/55 R18 100V	Goodyear	Summer tyres	7mm - 7mm	o.k.	

The wear and tear condition and possible damages to the tyres are considered in the value.

Comments

Keine Gewähr auf Vollständigkeit und
Richtigkeit der angezeigten Ausstattung.
Techn. Änderungen vorbehalten
Das Fahrzeug weist dem Alter, der Laufleistung und dem
Einsatzzweck entsprechende Gebrauchsspuren auf.
elektr. Komponenten geprüft, i. O.

Lackwerte geprüft, n. i. O.

TÜV SÜD Auto Service GmbH
Römeräcker 1
76351 Linkenheim - Hochstetten

Inspection location
SAP Walldorf
69190 Walldorf

Inspection date: 10 Jun 2026
Protocol number: 45875368
Delivery date: 10 Jun 2026



Vehicle details

Manufacturer	Volvo	Inspection condition	sufficient
Type / Model	XC40	Mileage (Read)	75,893 km
Vehicle Identification number	YV1XZBBVFN2764080	First registration	5 Apr 2022

Details of the order:

In accordance with the contract, the evaluation of vehicle's condition was performed without the vehicle being disassembled.

Vehicle identification:

The vehicle identification number (VIN) was read from the vehicle and its conformity with the submitted documents was confirmed by the undersigned during the inspection.

Inspection conditions:

The inspection conditions were sufficient for the assessment of the vehicle.

General condition:

The vehicle shows traces of wear and tear corresponding to its age and purpose

Overview pictures



Figure 1: Diagonal front



Figure 2: Diagonal front



Figure 3: Diagonal rear



Figure 4: Diagonal rear



Figure 5: Interior



Figure 6: Interior



Figure 7: Interior

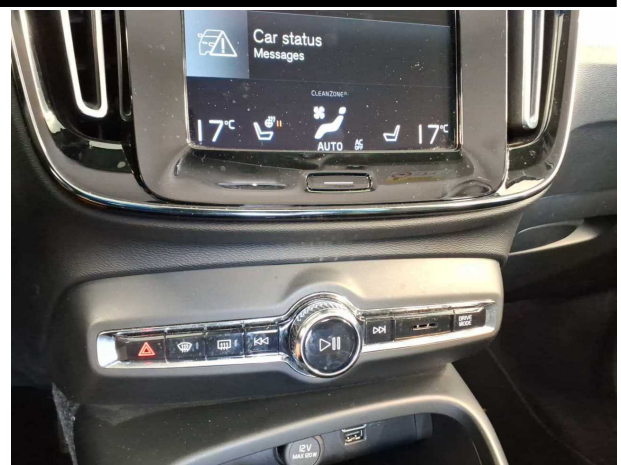

Figure 8: Interior

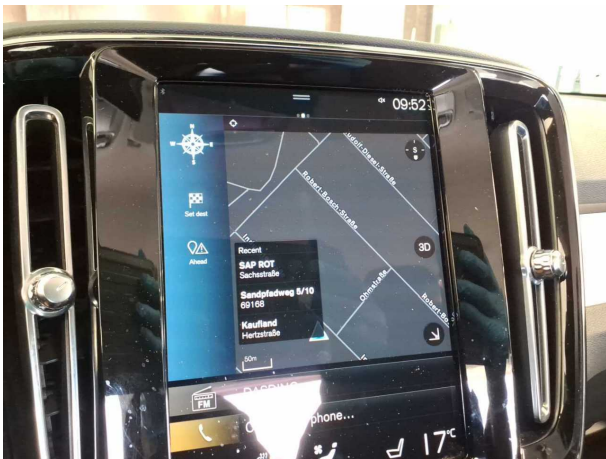

Figure 9: Interior

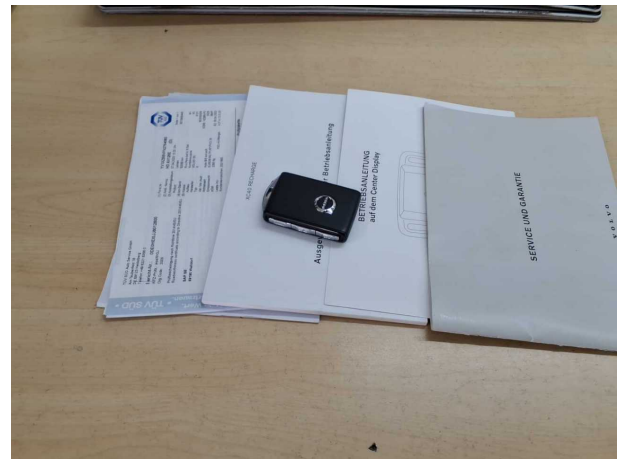

Figure 10: Misc.

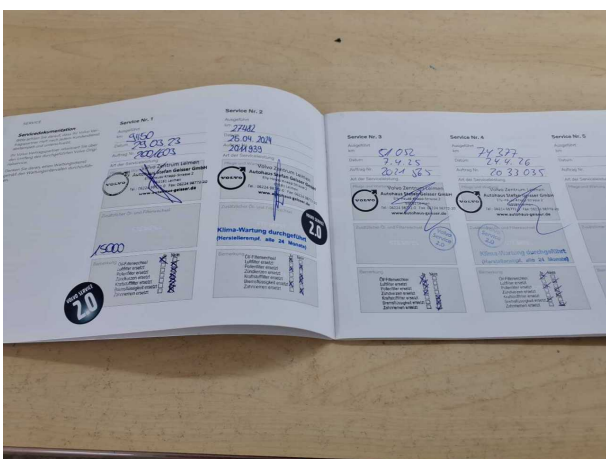

Figure 11: Misc.



Figure 12: Misc.

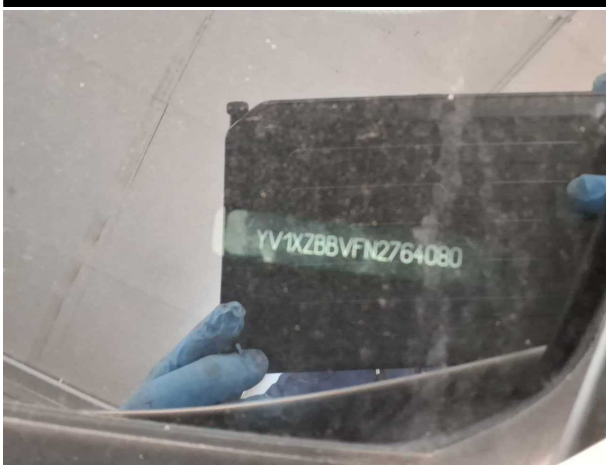

Figure 13: Misc.

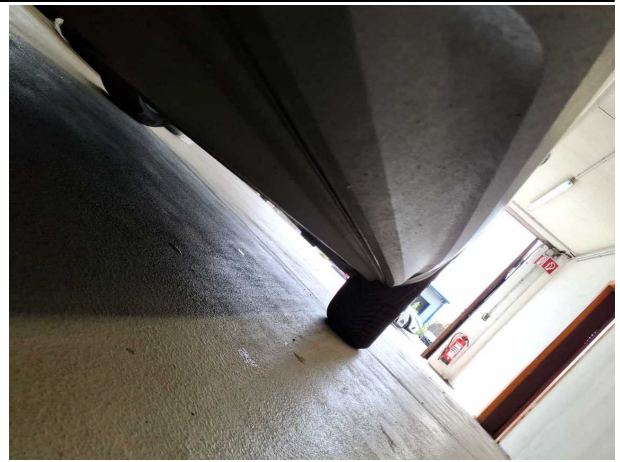

Figure 14: Misc.



Figure 15: Misc.



Figure 16: Misc.



Figure 17: Misc.



Figure 18: Misc.



Figure 19: Misc.



Figure 20: Misc.



Figure 21: Misc.

Pictures of damage



Damage #1: 2nd wheel set: 1 alloy rim - Scratched - Loss in value



Damage #2: Front bumper: Spoiler - Scratched - Loss in value



Damage #2: Front bumper: Spoiler - Scratched - Loss in value



Damage #3: Door - front right side: Brightware - lower - Scratched - Replace



Damage #3: Door - front right side: Brightware - lower - Scratched...
Replace



Damage #4: Door - rear right side: Brightware - lower - Scratched - Replace

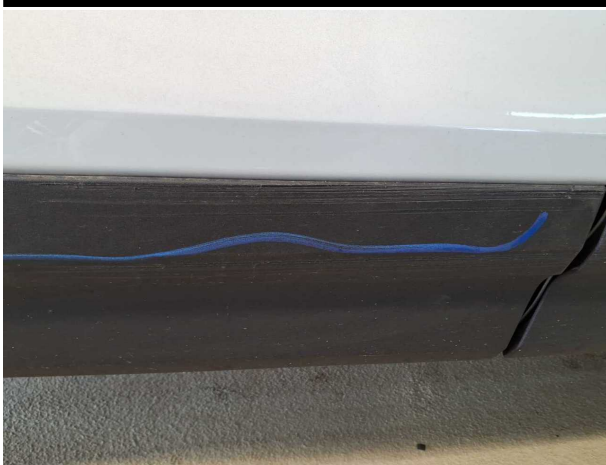

Damage #4: Door - rear right side: Brightware - lower - Scratched - Replace



Damage #6: Rear bumper: Rear bumper - Scratched - Repair and paint



Damage #6: Rear bumper: Rear bumper - Scratched - Repair and paint



Damage #6: Rear bumper: Rear bumper - Scratched - Repair and paint



Damage #7: Door - rear left side: Door - Scratched - Repair and paint



Damage #7: Door - rear left side: Door - Scratched - Repair a...
paint

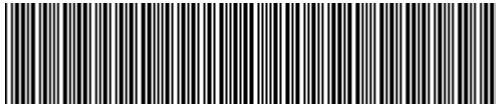

YV1XZBBVFN2764080

Angaben zum Fahrzeug

Halter		Besichtigungszustand	ausreichend
Kennzeichen		Laufleistung (abgelesen)	75.893 km
Hersteller	Volvo	Restlauf bis Service	314 Tag(e)
Typ/Modell	XC40	HU (Bericht lag vor)	04/2027
Fahrgestellnummer	YV1XZBBVFN2764080	Leistung / Hubraum	132 kW / 1.477 ccm
Erstzulassung	05.04.2022	Polster/Farbe	/
Letzte Wartung	04/2026, 74.377 km	Lackierung	
Kraftstoffart	Hybr.B/E ext.aufI	Getriebe	Automatik

Zustandsbericht

Wertmindernde Faktoren

Nr.	Bauteilgruppe	Beschreibung
1	2.Radsatz	1 Leichtmetallfelge - verkratzt / verschürft - Wertminderung
2	Stoßfänger vorn	Spoiler - verkratzt / verschürft - Wertminderung
3	Tür vorn rechts	Zierleiste unten - verkratzt / verschürft - erneuern
4	Tür hinten rechts	Zierleiste unten - verkratzt / verschürft - erneuern
5	Ausrüstung	Fahrzeugschlüssel m. Fernb. (Fehlt) - erneuern
6	Stoßfänger hinten	Stoßfänger hinten - verkratzt / verschürft - instandsetzen und lackieren
7	Tür hinten links	Tür - verkratzt / verschürft - instandsetzen und lackieren

Gebrauchsspuren

Nr.	Bauteilgruppe	Beschreibung
1	Interieur	Innenraum - Abrieb - kein Abzug
2	Karosserie	Karosserie (Steinschläge) - Kratzer - kein Abzug
3	Verglasung	Frontscheibe - Steinschlag - kein Abzug

Fehlteile

Fehlteil

Vorschäden

Nr.	Vorschaden
1	Front, Angabe durch Nutzer/Auftraggeber

Festgestellte Nachlackierungen

Nr.	Ort
1	Tür hinten rechts

TÜV SÜD Auto Service GmbH **Besichtigungsort**
Römeräcker 1 SAP Walldorf
76351 Linkenheim - Hochstetten 69190 Walldorf

Besichtigungsdatum: 10.06.2026
Protokollnummer: 45875368
Anlieferungsdatum: 10.06.2026



Hauptbereifung

Achse	Reifengröße	Hersteller	Reifentyp	Profiltiefe	Verktgl.	Zul.
1	235/55 R18 104H	Pirelli	Winterreifen	4mm - 4mm	i.O.	
2	235/55 R18 104H	Pirelli	Winterreifen	7mm - 7mm	i.O.	

Zusatzbereifung

Achse	Reifengröße	Hersteller	Reifentyp	Profiltiefe	Verktgl.	Zul.
1	235/55 R18 100V	Michelin	Sommerreifen	3mm - 3mm	i.O.	
2	235/55 R18 100V	Goodyear	Sommerreifen	7mm - 7mm	i.O.	

Der Verschleißzustand sowie evtl. Schäden an der Bereifung sind wertmäßig berücksichtigt.

Bemerkungen

Keine Gewähr auf Vollständigkeit und
Richtigkeit der angezeigten Ausstattung.
Techn. Änderungen vorbehalten
Das Fahrzeug weist dem Alter, der Laufleistung und dem
Einsatzzweck entsprechende Gebrauchsspuren auf.
elektr. Komponenten geprüft, i. O.

Lackwerte geprüft, n. i. O.

TÜV SÜD Auto Service GmbH **Besichtigungsort**
Römeräcker 1 SAP Walldorf
76351 Linkenheim - Hochstetten 69190 Walldorf

Besichtigungsdatum: 10.06.2026
Protokollnummer: 45875368
Anlieferungsdatum: 10.06.2026



Angaben zum Fahrzeug

Hersteller	Volvo	Besichtigungszustand	ausreichend
Typ/Modell	XC40	Laufleistung (abgelesen)	75.893 km
Fahrgestellnummer	YV1XZBBVFN2764080	Erstzulassung	05.04.2022

Angaben zum Auftrag:

Auftragsgemäß erfolgte die Fahrzeugzustandsbewertung in demontagefreien Zustand.

Fahrzeug-Identifizierung:

Die Fahrzeug-Identifizierungsnummer (FIN) wurde am Fahrzeug abgelesen und die Übereinstimmung im Verlauf der Besichtigung durch den Unterzeichner mit den vorgelegten Unterlagen festgestellt.

Besichtigungsbedingungen:

Die Besichtigungsbedingungen waren zur Beurteilung des Fahrzeuges ausreichend.

Allgemeinzustand:

Das Fahrzeug weist dem Alter und Einsatzzweck entsprechende Gebrauchsspuren auf.

Übersichtsfotos



Abbildung 1: Schräg vorne



Abbildung 2: Schräg vorne



Abbildung 3: Schräg hinten



Abbildung 4: Schräg hinten



Abbildung 5: Innenraum



Abbildung 6: Innenraum



Abbildung 7: Innenraum



Abbildung 8: Innenraum



Abbildung 9: Innenraum



Abbildung 10: Sonstiges

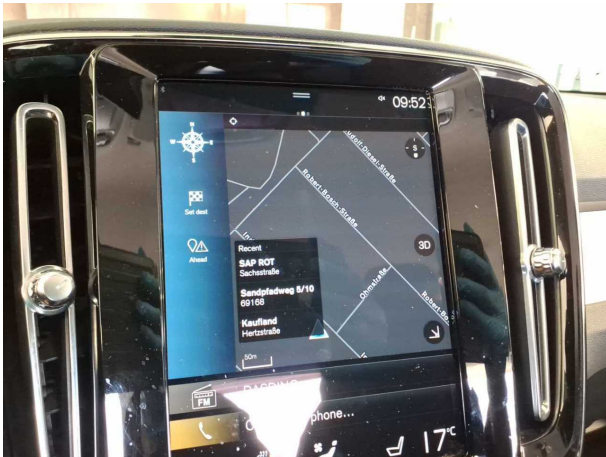

Abbildung 11: Sonstiges

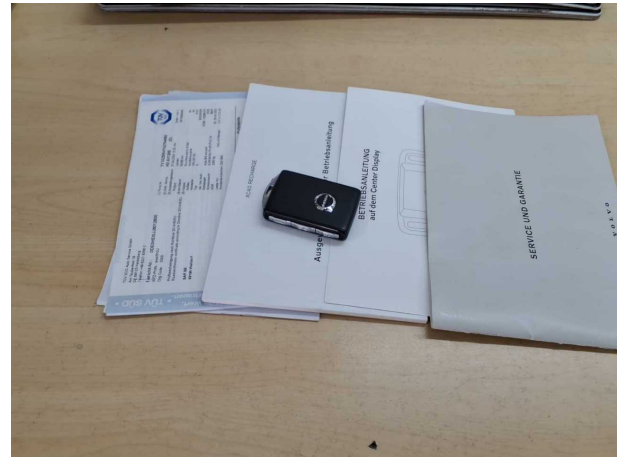

Abbildung 12: Sonstiges

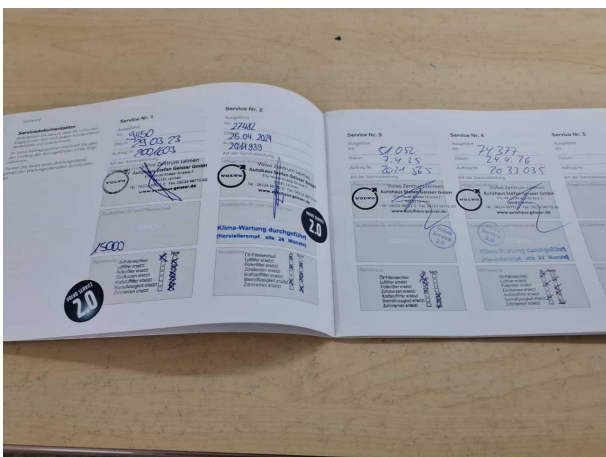

Abbildung 13: Sonstiges



Abbildung 14: Sonstiges

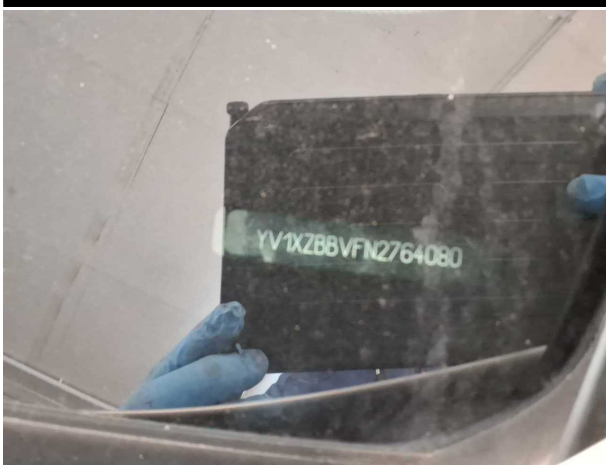

Abbildung 15: Sonstiges



Abbildung 16: Sonstiges



Abbildung 17: Sonstiges



Abbildung 18: Sonstiges



Abbildung 19: Sonstiges



Abbildung 20: Sonstiges



Abbildung 21: Sonstiges

Beschädigungsfotos



Beschädigung #1: 2.Radsatz: 1 Leichtmetallfelge - verkratzt / verschürft - Wertminderung



Beschädigung #2: Stossfänger vorn: Spoiler - verkratzt / verschürft - Wertminderung



Beschädigung #2: Stossfänger vorn: Spoiler - verkratzt / verschürft - Wertminderung



Beschädigung #3: Tür vorn rechts: Zierleiste unten - verkratzt / verschürft - erneuern



Beschädigung #3: Tür vorn rechts: Zierleiste unten - verkratzt / verschürft - erneuern



Beschädigung #4: Tür hinten rechts: Zierleiste unten - verkratzt / verschürft - erneuern

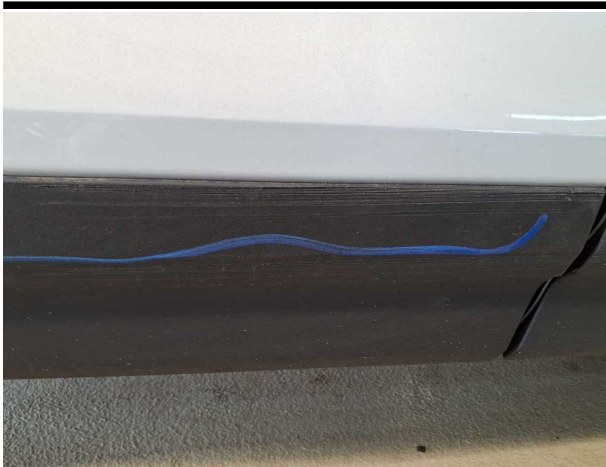

Beschädigung #4: Tür hinten rechts: Zierleiste unten - verkratzt / verschürft - erneuern



Beschädigung #6: Stossfänger hinten: Stossfänger hinten - verkratzt / verschürft - instandsetzen und lackieren



Beschädigung #6: Stossfänger hinten: Stossfänger hinten - verkratzt / verschürft - instandsetzen und lackieren



Beschädigung #6: Stossfänger hinten: Stossfänger hinten - verkratzt / verschürft - instandsetzen und lackieren



Beschädigung #7: Tür hinten links: Tür - verkratzt / verschürft - instandsetzen und lackieren



Beschädigung #7: Tür hinten links: Tür - verkratzt / verschürft... instandsetzen und lackieren



Checkliste

Vorhanden	Name
<input type="checkbox"/>	ABE
<input type="checkbox"/>	Abschleppöse
<input type="checkbox"/>	Anhängekupplung abnehmbar
<input type="checkbox"/>	Antenne
<input type="checkbox"/>	Bordbuchmappe
<input type="checkbox"/>	Bordwerkzeug
<input type="checkbox"/>	Consumer Kabelkit
<input type="checkbox"/>	Fernbedienung Standheizung
<input type="checkbox"/>	Ladekabel
<input type="checkbox"/>	Laderaumabdeckung / Rollo
<input type="checkbox"/>	Leichtmetallfelgensatz komplett
<input type="checkbox"/>	Navigations Datenträger
<input type="checkbox"/>	Schlüssel Anhängerkupplung
<input type="checkbox"/>	Serviceheft
<input type="checkbox"/>	Tirefit Füllmittel
<input type="checkbox"/>	Tirefit komplett
<input type="checkbox"/>	Tirefit Kompressor
<input type="checkbox"/>	Windschott