

INFORME CONTROL VEHÍCULO



04 de marzo de 2026

Nº Expediente: 3426364273

Nº Revision: WTWS_612089

Página: 1 de 1

DATOS DEL VEHÍCULO			
MATRÍCULA:	6998-LZK	Nº CHASIS:	W1N2539151G105082
KILÓMETROS:	199816	MARCA:	MERCEDES-BENZ
F. PERITACIÓN:	03/03/2026	MODELO:	CLASE GLC GLC 220 D 4MATIC
Seguro:	SI		

DATOS DE LA INSTALACIÓN			
INSTALACIÓN:	CAMPA CEVA MEJORADA PROFESIONAL	FECHA DE ENTRADA:	03/03/2026
DIRECCIÓN:	Antigua carretera de san Fernando, km	PERSONA CONTACTO:	WTWS_3337
LOCALIDAD:	MEJORADA DEL CAMPO	TELEFONO/E-MAIL:	-

VERIFICACIÓN DE ELEMENTOS					
Nº LLAVES:	2	KIT ANTIPINCHAZOS:	SI	RUEDA REPUESTO:	NO
LIBRO MANTENIMIENTO:	NO	Navegador GPS:	GPS INTEGRADO		
Neumático RunFlat:	NO	Vehículo eléctrico híbrido:	NO	Falta Cable carga Rápida:	NO
Falta Cable 220/230:	NO	Neumático Invierno:	NO		

PERSONALIZACIÓN DEL VEHÍCULO
<ul style="list-style-type: none"> VEHÍCULO SIN PERSONALIZACIÓN

RESUMEN DE LA VALORACIÓN PERICIAL	
Concepto	Importe
Daños Generales	636,23 €
Daños Interiores	24,50 €
Total Valoración	660,73 €

VALORACIÓN ELEMENTOS DE INTERIOR						
Referencia	Código	Descripción	Unidades	Precio Unidad	Descuento	Importe Total
V-16	2602120000	Baliza - Baliza V-16	1,00	35,00	10,50	24,50

OBSERVACIONES
1- Sin testigo fallo motor en cuadro. 2- Libro digital.

Nº Valoración	CMA_612089	Marca - Modelo	MERCEDES BENZ CLASE GLC (X 253) 5P (19-22)		
Fecha Alta	04/03/2026 8:57:59	CUM	MB04805	Origen	VinQuery
F.Cálculo/Modif.	04/03/2026 9:08:55	Matrícula	6998-LZK		
Código Usuario	CLAIMS MANAGEMENT ADMINISTRATOR, S.L. - USUCAMPA - GTESTIMATE	VIN	W1N2539151G105082		

Atributos de la Valoración

Estado	Abierta	Referencia	WTWS_612089
--------	---------	------------	-------------

Atributos vehículo

Código color de fabricante	970
Kilómetros	199.816

Equipamiento

VIN Query

INSTRUMENTACION CONSOLA CUADRO INSTRUMENTOS M C/DISPLAY - 464	INSTRUMENTACION CONSOLA APERTURA ELEC PORTON TR - 890
ACCESORIOS PACK ILUMINACION - 876	ACCESORIOS PAQUETE PORTAOBJETOS - 30P
ACCESORIOS PACK INT AMG LINE - P29	ACCESORIOS PACK ILUMINACION - 877
ACCESORIOS CORTINA BANDEJA TR - 723	ACCESORIOS ACABADO INT ALUMINIO - 739
ACCESORIOS TOMA CORRIENTE TR INT - U35	ACCESORIOS ALFOMBRILLAS AMG - U26
TECHO PANORAMICO ELECTRICO - 413	RETROVISORES PACK RETROVISORES - P49
RETROVISORES EXT/INT ANTIDESLUMBRANTE AUTOMATICO - 249	RETROVISORES EXT ELECTRICO/ABATIBLE ELEC - 500
LUCES FAROS LED CIRCULACION DERECHA - 632	AUDIO/MULTIMEDIA GPS + GSM - 270
AUDIO/MULTIMEDIA RADIO DIGITAL DAB - 79B	INSTRUMENTACION CONSOLA SISTEMA CONTROL PRESION NEUMATICOS - 475
AUDIO/MULTIMEDIA SISTEMA LLAMADA EMERGENCIA ECALL - 351	ADAS SISTEMA RECONOCIMIENTO SEÑALES TRAFICO - 513
INSTRUMENTACION CONSOLA CONSOLA PISO C/POSAVASOS - 309	CRISTALES LUNAS TINTADAS - 840
ADAS PROTECCION PEATONES - U60	EMBELLECEDORES MOLDURA ENTRADA PUERTA C/LUZ - U25
EMBELLECEDORES MOLDURAS DE TECHO CROMADAS - 725	ACCESORIOS PACK EXTERIOR AMG LINE - P31
ACCESORIOS PACK CROMADOS - 900	ACCESORIOS PACK DEPORTIVO AMG - 772
ADAS AYUDA ADICIONAL APARCAMIENTO - 235	PLANTA MONTAJE CAJA CAMBIOS 2
Nº CAMBIO 4269854	PLANTA MONTAJE MOTOR 8
Nº MOTOR 1479272	FECHA FABRICACIÓN 25/05/2022
TODO TERRENO 5 PUERTAS	GENERAL SERIE 253 - F253
ESPAÑA ESPAÑA - 577L	POSICION DEL VOLANTE VEHICULO CON VOLANTE A LA IZQUIERDA - COND_L
TURBO-DIESEL 1950CC 143KW (194) 4MATIC - 654.920+M005	GENERAL (D08) OM654 - 654920
GENERAL MOTOR DIESEL OM654 - M654	GENERAL 2.0CC - M20
Nº SERIE 105082	PLANTA DE MONTAJE G
GENERAL GLC 220 D 4MATIC - 253915	VARIANTE CANTIDAD COMPENSACION ACEITE + 200 GR ACEITE - A020
VARIANTE DISCOS ONDULADOS B08 - A208	VARIANTE DENTADO, DE RUIDOS OPTIMIZADOS - A104
VARIANTE BRIDA GW 110/3, 3 BRAZOS X 110 - 6A2	VARIANTE EQUIPAMIENTO ELEMENTOS DE MANDO (TRES RUEDAS) - 3A1
VARIANTE ORIFICIO DE ATORNILLAR CAJA DEL CONVERTIDOR - 7A6	VARIANTE VARIANTE DE CONVERTIDOR 9 - 2A8
VARIANTE CONVERTIDOR PARA 4 CILINDROS DIESEL - 1A6	VARIANTE GENERACION EHS - 21A
VARIANTE DISTRIBUCION DE PAR 45/55 - 50A	VARIANTE CONVERTIDOR DE UNIDAD ELECTROHIDRAULICA REGULACION - 5A1
GENERAL CAMBIO VERSION 41 - G041	DIFERENCIAL MARCADO - 725058
AUTOMATICO 9 VELOCIDADES - 421	PARTICULARIDADES TECNICAS CLAVE 802 - 802
ASIENTOS SENSOR OCUPACION ASIENTO - U10	ASIENTOS DL CALEFACTADOS - 873
ASIENTOS COND/VOLANTE/RETROV C/MEMORIA - 275	ASIENTOS DL DR C/MEMORIA - 242
ASIENTOS DL REGULACION LUMBAR - U22	ASIENTOS CINTURONES TRASEROS CON PRETENSOR - 8U7
ASIENTOS CINTURONES C/AVISADOR ACÚSTICO - U01	TAPICERIA/LINEA INT TAPICERIA TELA/CUERO SINTETICO NEGRO/ANTRACITA - 631A
TAPICERIA/LINEA INT TAPICERIA TELA/CUERO SINTETICO - 630A	INSTRUMENTACION PUERTAS KEY LESS GO - 889
ADAS SIST ALERTA ALCANCE ACT FRENOS - 258	SEGURIDAD SISTEMA SUJECCION ISOFIX - 8U8
AUDIO/MULTIMEDIA TELEFONO - 274	AUDIO/MULTIMEDIA RECEPCION DIGITAL RADIO - 537

Nº Valoración	CMA_612089	Marca - Modelo	MERCEDES BENZ CLASE GLC (X 253) 5P (19-22)		
Fecha Alta	04/03/2026 8:57:59	CUM	MB04805	Origen	VinQuery
F.Cálculo/Modif.	04/03/2026 9:08:55	Matrícula	6998-LZK		
Código Usuario	CLAIMS MANAGEMENT ADMINISTRATOR, S.L. - USUCAMPA - GTESTIMATE	VIN	W1N2539151G105082		

PLANTA DE FABRICACION PRODUCCION BREMEN - 0B4	GENERAL EJECUCION ESPECIAL - FX
ADAS SISTEMA VISION PANORAMICA - 501	SUSPENSION COMFORT - 485
TRANSMISION 4X4 - M005	NEUMATICOS KIT INFLADO NEUMATICOS - B51
LLANTAS ALE 8.0JX19" - RTF	FRENOS SISTEMA FRENOS DEPORTIVOS - U29
REFRIGERACION RADIADOR C/TRAMPILLA AIRE - 2U1	REFRIGERACION CON REFRIGERACION COMBUSTIBLE - 919
EQUIPO MECANICO CLIMA CALIDO - 913	EQUIPO MECANICO DEP COMBUSTIBLE INCREMENTADO - VOL.1 - 916
EQUIPO MECANICO SISTEMA ESCAPE C/GENERACION DPF 1.5 - 971	ANTIPOLUCION SISTEMA SCR (ADBLUE) GEN.3 - U79
ANTIPOLUCION NORMA RDE - 998	CLIMATIZACIÓN FREON R1234YF - 2U8
CLIMATIZACIÓN AIRE ACONDICIONADO - 580	VOLANTE Y MANDOS VOLANTE CON MANDO CAMBIO VEL LEVAS GALVANIZADAS - 431
VOLANTE Y MANDOS VOLANTE SUPERDEPORTIVO CUERO C/GRABADO PROFUNDO - L5C	AUDIO/MULTIMEDIA UD PRINCIPAL CEPE/RESTO DEL MUNDO - 3U6
AUDIO/MULTIMEDIA UD CONTROL - HERMES 2.1B - COLECCIONISTA PAIS - 6S8	AUDIO/MULTIMEDIA NAVEGACION POR DISCO DURO - 365
AUDIO/MULTIMEDIA MODULO COMUNICACION PARA CEPE - 1B3	AUDIO/MULTIMEDIA EUROPA - 5XXL
AUDIO/MULTIMEDIA MODULO COMUNICACION HERMES LTE - 362	AUDIO/MULTIMEDIA PANTALLA CENTRAL TAMAÑO M - 859
AUDIO/MULTIMEDIA SISTEMA SONIDO MIDLINE - 853	AUDIO/MULTIMEDIA CONNECT 20 MID (NTG6) - 548
AUDIO/MULTIMEDIA CARGA POR USB TR - U82	AUDIO/MULTIMEDIA TOUCHPAD - 446

Automático

INTERVALOS SERVICIO INSPECCION KILOMETROS

Piezas

Código	Descripción	Uds.	Precio(€)	I/D	I/D%	Total(€)
V-16	Baliza - Baliza V-16	1,00	35,00			35,00
A2538852206	Moldura inf paragolpes tr	1,00	62,98			62,98

Mano de obra

Código	Descripción	Uds.	Precio(€)	I/D	I/D%	Total(€)
T1 82-4905-01	Desmontar y montar Piloto tr iz / Desmontar y montar Piloto tr dr	0,50 h	25,00			12,50
T1 88-8802-02	Desmontar y montar Paragolpes tr	0,90 h	25,00			22,50
+ 88-9928-02EM	Sustituir Moldura inf paragolpes tr					
T1 88-9928-02EM	Sustituir Moldura inf paragolpes tr	0,20 h	25,00			5,00
NI 82-4901-01	Desmontar y montar Piloto tr iz					
NI 82-4903-01	Desmontar y montar Piloto tr dr					
NI 88-8802-02	Desmontar y montar Paragolpes tr					
T2 GtT4311R	Reparar Llanta rueda dl dr	0,00 h	0,00			65,00
T2 GtT4312L	Reparar Llanta rueda tr iz	0,00 h	0,00			65,00
T2 GtT4312R	Reparar Llanta rueda tr dr	0,00 h	0,00			65,00
T2 GtT6145L	Reparar Piloto intermitente retrovisor iz	0,10 h	25,00			2,50
T2 GtT6145R	Reparar Piloto intermitente retrovisor dr	0,10 h	25,00			2,50
T2 GtT69050	Reparar Paragolpes dl	0,20 h	25,00			5,00
T2 GtT7401L	Reparar Puerta dl iz	0,20 h	25,00			5,00
T2 GtT7801L	Reparar Puerta tr iz	0,30 h	25,00			7,50
T2 GtT81B50	Reparar Paragolpes tr (zona sup)	0,00 h	0,00			0,30
T2 GtT9056L	Reparar Aleta tr iz c/estribo	0,10 h	25,00			2,50
T2 GtTV-16	Sustituir Baliza	0,00 h	25,00			0,00

Nº Valoración	CMA_612089	Marca - Modelo	MERCEDES BENZ CLASE GLC (X 253) 5P (19-22)		
Fecha Alta	04/03/2026 8:57:59	CUM	MB04805	Origen	VinQuery
F.Cálculo/Modif.	04/03/2026 9:08:55	Matrícula	6998-LZK		
Código Usuario	CLAIMS MANAGEMENT ADMINISTRATOR, S.L. - USUCAMPA - GTESTIMATE	VIN	W1N2539151G105082		

Pintura

Código	Descripción	Uds.	Precio(€)	I/D	I/D%	Total(€)
CHAPA						
 GtP7401L	Puerta dl iz Reparación (S=0) (L=0)					
 GtP9056L	Aleta tr iz c/estribo Reparación (S=0) (L=0)					
 GtP7801L	Puerta tr iz Reparación (S=0) (L=0)					
PLASTICO						
 GtP81B50	Paragolpes tr (zona sup) Reparación (S=0) (L=0) Color Carroceria Completo					
 GtP69050	Paragolpes dl Reparación (S=0) (L=0) Color Carroceria Completo					

Información adicional

Pieza	Motivo	Operaciones
Piloto intermitente retrovisor iz	Daños previos	Pulir
Piloto intermitente retrovisor dr	Daños previos	Pulir

Nº Valoración	CMA_612089	Marca - Modelo	MERCEDES BENZ CLASE GLC (X 253) 5P (19-22)		
Fecha Alta	04/03/2026 8:57:59	CUM	MB04805	Origen	VinQuery
F.Cálculo/Modif.	04/03/2026 9:08:55	Matrícula	6998-LZK		
Código Usuario	CLAIMS MANAGEMENT ADMINISTRATOR, S.L. - USUCAMPA - GTESTIMATE	VIN	W1N2539151G105082		

Resumen





Piezas		Mano de obra		Pintura	
Fecha tarifa	05/02/2026	Total I/D MO	0,00 €	Total I/D MO Pintura	0,00 €
Total I/D Piezas	0,00 €	Subtotal Importe MO	195,30 €	Subtotal Importe MO	0,00 €
Subtotal	97,98 €	Subtotal Horas MO	65,00 €	Subtotal Horas MO	126,25 €
Pequeño Material (0,00%)	0,00 €	Total sin descuentos (2,60 h)	260,30 €	Subtotal M.O. (5,05 h)	126,25 €
Material anticorrosivo	0,00 €	Descuento sobre total MO (0,00%)	0,00 €	Descuento sobre MO (0,00%)	0,00 €
Material pintado de bajos	0,00 €	Total	260,30 €	Total mano de obra	126,25 €
Coste envío recambios	0,00 €			Total I/D Material Pintura	0,00 €
Total sin descuentos	97,98 €			Subtotal material	205,59 €
Dto. sobre total piezas (30,00%)	29,39 €			Dto. sobre material (0,00%)	0,00 €
Total	68,59 €			Total del material	205,59 €
				Total sin descuentos	331,84 €
				Descuento sobre total Pintura (0,00%)	0,00 €
				Total	331,84 €

Sistema de pintura: Centro Zaragoza
Tipo de pintura: Bicapa

Nº colores 1

Total					
Fijo franquicia	0,00 €	Total piezas	68,59 €	Dto. sobre el total (0,00%)	0,00 €
Porcentaje franquicia	0,00%	Total mano de obra	260,30 €	Total Tasas reciclado residuos	0,00 €
Val. max. franquicia	0,00 €	Total pintura	331,84 €	Base del impuesto	660,73 €
Val. min. franquicia	0,00 €	SubTotal	660,73 €	IVA (21%)	138,75 €
Total Franquicia	0,00 €	Total Varios	0,00 €	Total sin franquicia	799,48 €
				Total	799,48 €

Sistema de pintura Centro Zaragoza. Coste de materiales basado en los distintos precios comunicados por los fabricantes, estando sujeto a negociación y acuerdo particular.

NOTAS  Manual  No Actualizada  Sin Precio  Documentado por GT Motive  Pieza prepintada
± Aproximada | Incluida NI No Incluida C Condicionada por + Lanzada por - Solapada por

Reportaje Fotográfico

Nº Valoración	CMA_612089	Marca - Modelo	MERCEDES BENZ CLASE GLC (X 253) 5P (19-22)		
Fecha Alta	04/03/2026 8:57:59	CUM	MB04805	Origen	VinQuery
F.Cálculo/Modif.	04/03/2026 9:08:55	Matrícula	6998-LZK		
Código Usuario	CLAIMS MANAGEMENT ADMINISTRATOR, S.L. - USUCAMPA - GTESTIMATE	VIN	W1N2539151G105082		

Equipamiento

VIN Query

INSTRUMENTACION CONSOLA CUADRO INSTRUMENTOS M C/DISPLAY - 464	INSTRUMENTACION CONSOLA APERTURA ELEC PORTON TR - 890
ACCESORIOS PACK ILUMINACION - 876	ACCESORIOS PAQUETE PORTAOBJETOS - 30P
ACCESORIOS PACK INT AMG LINE - P29	ACCESORIOS PACK ILUMINACION - 877
ACCESORIOS CORTINA BANDEJA TR - 723	ACCESORIOS ACABADO INT ALUMINIO - 739
ACCESORIOS TOMA CORRIENTE TR INT - U35	ACCESORIOS ALFOMBRILLAS AMG - U26
TECHO PANORAMICO ELECTRICO - 413	RETROVISORES PACK RETROVISORES - P49
RETROVISORES EXT/INT ANTIDESLUMBRANTE AUTOMATICO - 249	RETROVISORES EXT ELECTRICO/ABATIBLE ELEC - 500
LUCES FAROS LED CIRCULACION DERECHA - 632	AUDIO/MULTIMEDIA GPS + GSM - 270
AUDIO/MULTIMEDIA RADIO DIGITAL DAB - 79B	INSTRUMENTACION CONSOLA SISTEMA CONTROL PRESION NEUMATICOS - 475
AUDIO/MULTIMEDIA SISTEMA LLAMADA EMERGENCIA ECALL - 351	ADAS SISTEMA RECONOCIMIENTO SEÑALES TRAFICO - 513
INSTRUMENTACION CONSOLA CONSOLA PISO C/POSAVASOS - 309	ADAS PROTECCION PEATONES - U60
EMBELLECEDORES MOLDURA ENTRADA PUERTA C/LUZ - U25	EMBELLECEDORES MOLDURAS DE TECHO CROMADAS - 725
CRISTALES LUNAS TINTADAS - 840	ACCESORIOS PACK EXTERIOR AMG LINE - P31
ACCESORIOS PACK CROMADOS - 900	ACCESORIOS PACK DEPORTIVO AMG - 772
ADAS AYUDA ADICIONAL APARCAMIENTO - 235	PLANTA MONTAJE CAJA CAMBIOS 2
Nº CAMBIO 4269854	PLANTA MONTAJE MOTOR 8
Nº MOTOR 1479272	FECHA FABRICACIÓN 25/05/2022
TODO TERRENO 5 PUERTAS	GENERAL SERIE 253 - F253
ESPAÑA ESPAÑA - 577L	POSICION DEL VOLANTE VEHICULO CON VOLANTE A LA IZQUIERDA - COND_L
TURBO-DIESEL 1950CC 143KW (194) 4MATIC - 654.920+M005	GENERAL (D08) OM654 - 654920
GENERAL MOTOR DIESEL OM654 - M654	GENERAL 2.0CC - M20
Nº SERIE 105082	PLANTA DE MONTAJE G
GENERAL GLC 220 D 4MATIC - 253915	VARIANTE CANTIDAD COMPENSACION ACEITE + 200 GR ACEITE - A020
VARIANTE DISCOS ONDULADOS B08 - A208	VARIANTE DENTADO, DE RUIDOS OPTIMIZADOS - A104
VARIANTE BRIDA GW 110/3, 3 BRAZOS X 110 - 6A2	VARIANTE EQUIPAMIENTO ELEMENTOS DE MANDO (TRES RUEDAS) - 3A1
VARIANTE ORIFICIO DE ATORNILLAR CAJA DEL CONVERTIDOR - 7A6	VARIANTE VARIANTE DE CONVERTIDOR 9 - 2A8
VARIANTE CONVERTIDOR PARA 4 CILINDROS DIESEL - 1A6	VARIANTE GENERACION EHS - 21A
VARIANTE DISTRIBUCION DE PAR 45/55 - 50A	VARIANTE CONVERTIDOR DE UNIDAD ELECTROHIDRAULICA REGULACION - 5A1
GENERAL CAMBIO VERSION 41 - G041	DIFERENCIAL MARCADO - 725058
AUTOMATICO 9 VELOCIDADES - 421	PARTICULARIDADES TECNICAS CLAVE 802 - 802
ASIENTOS SENSOR OCUPACION ASIENTO - U10	ASIENTOS DL CALEFACTADOS - 873
ASIENTOS COND/VOLANTE/RETROV C/MEMORIA - 275	ASIENTOS DL DR C/MEMORIA - 242
ASIENTOS DL REGULACION LUMBAR - U22	ASIENTOS CINTURONES TRASEROS CON PRETENSOR - 8U7
ASIENTOS CINTURONES C/AVISADOR ACÚSTICO - U01	TAPICERIA/LINEA INT TAPICERIA TELA/CUERO SINTETICO NEGRO/ANTRACITA - 631A
SEGURIDAD SISTEMA SUJECCION ISOFIX - 8U8	TAPICERIA/LINEA INT TAPICERIA TELA/CUERO SINTETICO - 630A
INSTRUMENTACION PUERTAS KEY LESS GO - 889	ADAS SIST ALERTA ALCANCE ACT FRENOS - 258
AUDIO/MULTIMEDIA TELEFONO - 274	AUDIO/MULTIMEDIA RECEPCION DIGITAL RADIO - 537
PLANTA DE FABRICACION PRODUCCION BREMEN - 0B4	GENERAL EJECUCION ESPECIAL - FX
ADAS SISTEMA VISION PANORAMICA - 501	SUSPENSION COMFORT - 485
TRANSMISION 4X4 - M005	NEUMATICOS KIT INFLADO NEUMATICOS - B51
LLANTAS ALE 8.0JX19" - RTF	FRENOS SISTEMA FRENOS DEPORTIVOS - U29
REFRIGERACION RADIADOR C/TRAMPILLA AIRE - 2U1	REFRIGERACION CON REFRIGERACION COMBUSTIBLE - 919
EQUIPO MECANICO CLIMA CALIDO - 913	EQUIPO MECANICO DEP COMBUSTIBLE INCREMENTADO - VOL.1 - 916
EQUIPO MECANICO SISTEMA ESCAPE C/GENERACION DPF 1.5 - 971	ANTIPOLUCION SISTEMA SCR (ADBLUE) GEN.3 - U79

Reportaje Fotográfico

Nº Valoración	CMA_612089	Marca - Modelo	MERCEDES BENZ CLASE GLC (X 253) 5P (19-22)		
Fecha Alta	04/03/2026 8:57:59	CUM	MB04805	Origen	VinQuery
F.Cálculo/Modif.	04/03/2026 9:08:55	Matrícula	6998-LZK		
Código Usuario	CLAIMS MANAGEMENT ADMINISTRATOR, S.L. - USUCAMPA - GTESTIMATE	VIN	W1N2539151G105082		

ANTIPOLUCION NORMA RDE - 998

CLIMATIZACIÓN AIRE ACONDICIONADO - 580

VOLANTE Y MANDOS VOLANTE SUPERDEPORTIVO CUERO C/GRABADO PROFUNDO - L5C

AUDIO/MULTIMEDIA UD CONTROL - HERMES 2.1B - COLECCIONISTA PAIS - 6S8

AUDIO/MULTIMEDIA MODULO COMUNICACION PARA CEPE - 1B3

AUDIO/MULTIMEDIA MODULO COMUNICACION HERMES LTE - 362

AUDIO/MULTIMEDIA SISTEMA SONIDO MIDLINE - 853

AUDIO/MULTIMEDIA CARGA POR USB TR - U82

CLIMATIZACIÓN FREON R1234YF - 2U8

VOLANTE Y MANDOS VOLANTE CON MANDO CAMBIO VEL LEVAS GALVANIZADAS - 431

AUDIO/MULTIMEDIA UD PRINCIPAL CEPE/RESTO DEL MUNDO - 3U6

AUDIO/MULTIMEDIA NAVEGACION POR DISCO DURO - 365

AUDIO/MULTIMEDIA EUROPA - 5XXL

AUDIO/MULTIMEDIA PANTALLA CENTRAL TAMAÑO M - 859

AUDIO/MULTIMEDIA CONNECT 20 MID (NTG6) - 548

AUDIO/MULTIMEDIA TOUCHPAD - 446

Automático

INTERVALOS SERVICIO INSPECCION KILOMETROS



20260303_134624.jpg



20260303_134630.jpg

Reportaje Fotográfico

Nº Valoración	CMA_612089	Marca - Modelo	MERCEDES BENZ CLASE GLC (X 253) 5P (19-22)		
Fecha Alta	04/03/2026 8:57:59	CUM	MB04805	Origen	VinQuery
F.Cálculo/Modif.	04/03/2026 9:08:55	Matrícula	6998-LZK		
Código Usuario	CLAIMS MANAGEMENT ADMINISTRATOR, S.L. - USUCAMPA - GTESTIMATE	VIN	W1N2539151G105082		

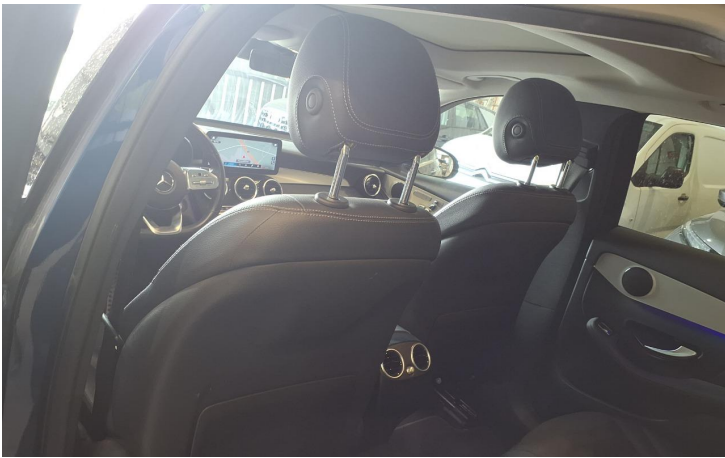

20260303_134555.jpg



20260303_134610.jpg



20260303_134612.jpg



20260303_134553.jpg

Reportaje Fotográfico

Nº Valoración	CMA_612089	Marca - Modelo	MERCEDES BENZ CLASE GLC (X 253) 5P (19-22)	
Fecha Alta	04/03/2026 8:57:59	CUM	MB04805	Origen VinQuery
F.Cálculo/Modif.	04/03/2026 9:08:55	Matrícula	6998-LZK	
Código Usuario	CLAIMS MANAGEMENT ADMINISTRATOR, S.L. - USUCAMPA - GTESTIMATE	VIN	W1N2539151G105082	



20260303_134730.jpg



20260303_134622.jpg



20260303_134722.jpg

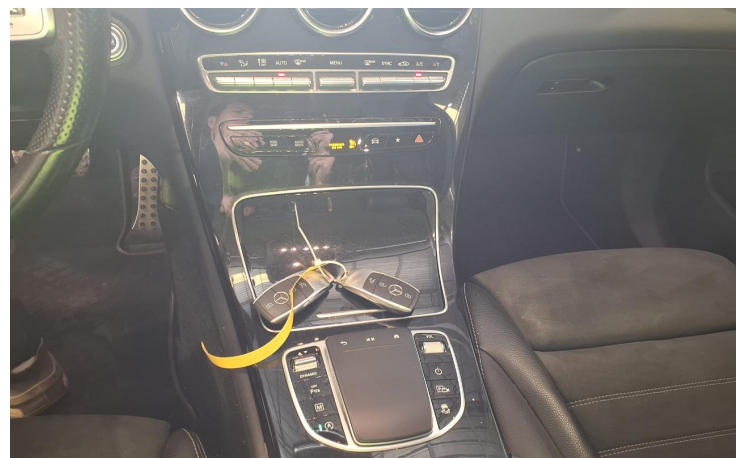

20260303_134626.jpg

Reportaje Fotográfico

Nº Valoración	CMA_612089	Marca - Modelo	MERCEDES BENZ CLASE GLC (X 253) 5P (19-22)		
Fecha Alta	04/03/2026 8:57:59	CUM	MB04805	Origen	VinQuery
F.Cálculo/Modif.	04/03/2026 9:08:55	Matrícula	6998-LZK		
Código Usuario	CLAIMS MANAGEMENT ADMINISTRATOR, S.L. - USUCAMPA - GTESTIMATE	VIN	W1N2539151G105082		



20260303_134653.jpg



20260303_134717.jpg



20260303_134603.jpg



20260303_134728.jpg

Reportaje Fotográfico

Nº Valoración	CMA_612089	Marca - Modelo	MERCEDES BENZ CLASE GLC (X 253) 5P (19-22)		
Fecha Alta	04/03/2026 8:57:59	CUM	MB04805	Origen	VinQuery
F.Cálculo/Modif.	04/03/2026 9:08:55	Matrícula	6998-LZK		
Código Usuario	CLAIMS MANAGEMENT ADMINISTRATOR, S.L. - USUCAMPA - GTESTIMATE	VIN	W1N2539151G105082		



20260303_134545.jpg



20260303_134512.jpg



20260303_134557.jpg



20260303_134651.jpg

Reportaje Fotográfico

Nº Valoración	CMA_612089	Marca - Modelo	MERCEDES BENZ CLASE GLC (X 253) 5P (19-22)		
Fecha Alta	04/03/2026 8:57:59	CUM	MB04805	Origen	VinQuery
F.Cálculo/Modif.	04/03/2026 9:08:55	Matrícula	6998-LZK		
Código Usuario	CLAIMS MANAGEMENT ADMINISTRATOR, S.L. - USUCAMPA - GTESTIMATE	VIN	W1N2539151G105082		



20260303_134646.jpg

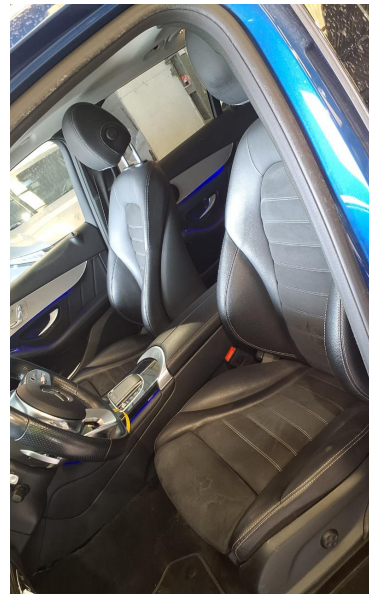

20260303_134614.jpg



20260303_134600.jpg



20260303_134532.jpg

Reportaje Fotográfico

Nº Valoración	CMA_612089	Marca - Modelo	MERCEDES BENZ CLASE GLC (X 253) 5P (19-22)		
Fecha Alta	04/03/2026 8:57:59	CUM	MB04805	Origen	VinQuery
F.Cálculo/Modif.	04/03/2026 9:08:55	Matrícula	6998-LZK		
Código Usuario	CLAIMS MANAGEMENT ADMINISTRATOR, S.L. - USUCAMPA - GTESTIMATE	VIN	W1N2539151G105082		



20260303_134345.jpg



20260303_134442.jpg



20260303_134509.jpg



20260303_134457.jpg

Reportaje Fotográfico

Nº Valoración	CMA_612089	Marca - Modelo	MERCEDES BENZ CLASE GLC (X 253) 5P (19-22)		
Fecha Alta	04/03/2026 8:57:59	CUM	MB04805	Origen	VinQuery
F.Cálculo/Modif.	04/03/2026 9:08:55	Matrícula	6998-LZK		
Código Usuario	CLAIMS MANAGEMENT ADMINISTRATOR, S.L. - USUCAMPA - GTESTIMATE	VIN	W1N2539151G105082		



20260303_134351.jpg



20260303_134341.jpg



20260303_134447.jpg



20260303_134425.jpg

Reportaje Fotográfico

Nº Valoración	CMA_612089	Marca - Modelo	MERCEDES BENZ CLASE GLC (X 253) 5P (19-22)		
Fecha Alta	04/03/2026 8:57:59	CUM	MB04805	Origen	VinQuery
F.Cálculo/Modif.	04/03/2026 9:08:55	Matrícula	6998-LZK		
Código Usuario	CLAIMS MANAGEMENT ADMINISTRATOR, S.L. - USUCAMPA - GTESTIMATE	VIN	W1N2539151G105082		

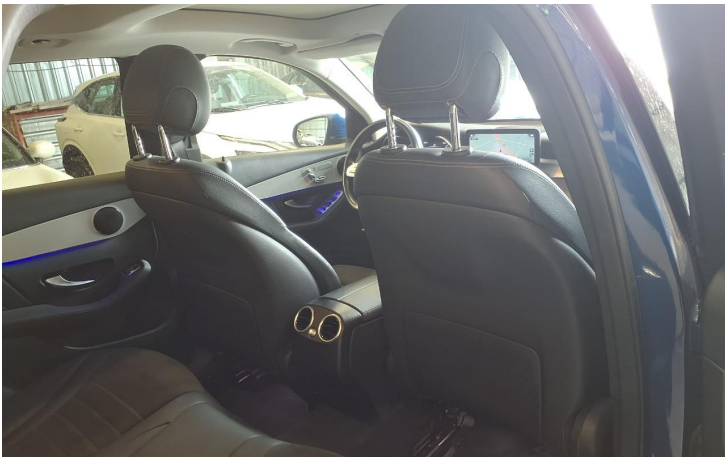

20260303_134459.jpg



20260303_134435.jpg



20260303_134417.jpg



20260303_134421.jpg

Reportaje Fotográfico

Nº Valoración	CMA_612089	Marca - Modelo	MERCEDES BENZ CLASE GLC (X 253) 5P (19-22)		
Fecha Alta	04/03/2026 8:57:59	CUM	MB04805	Origen	VinQuery
F.Cálculo/Modif.	04/03/2026 9:08:55	Matrícula	6998-LZK		
Código Usuario	CLAIMS MANAGEMENT ADMINISTRATOR, S.L. - USUCAMPA - GTESTIMATE	VIN	W1N2539151G105082		



20260303_134338.jpg



20260303_134430.jpg



20260303_134334.jpg



20260303_134451.jpg

Reportaje Fotográfico

Nº Valoración	CMA_612089	Marca - Modelo	MERCEDES BENZ CLASE GLC (X 253) 5P (19-22)		
Fecha Alta	04/03/2026 8:57:59	CUM	MB04805	Origen	VinQuery
F.Cálculo/Modif.	04/03/2026 9:08:55	Matrícula	6998-LZK		
Código Usuario	CLAIMS MANAGEMENT ADMINISTRATOR, S.L. - USUCAMPA - GTESTIMATE	VIN	W1N2539151G105082		



20260303_134348.jpg



20260303_134336.jpg



20260303_134324.jpg



20260303_134449.jpg

Reportaje Fotográfico

Nº Valoración	CMA_612089	Marca - Modelo	MERCEDES BENZ CLASE GLC (X 253) 5P (19-22)		
Fecha Alta	04/03/2026 8:57:59	CUM	MB04805	Origen	VinQuery
F.Cálculo/Modif.	04/03/2026 9:08:55	Matrícula	6998-LZK		
Código Usuario	CLAIMS MANAGEMENT ADMINISTRATOR, S.L. - USUCAMPA - GTESTIMATE	VIN	W1N2539151G105082		



20260303_134354.jpg



20260303_134433.jpg



20260303_134501.jpg



20260303_134322.jpg

Reportaje Fotográfico

Nº Valoración	CMA_612089	Marca - Modelo	MERCEDES BENZ CLASE GLC (X 253) 5P (19-22)		
Fecha Alta	04/03/2026 8:57:59	CUM	MB04805	Origen	VinQuery
F.Cálculo/Modif.	04/03/2026 9:08:55	Matrícula	6998-LZK		
Código Usuario	CLAIMS MANAGEMENT ADMINISTRATOR, S.L. - USUCAMPA - GTESTIMATE	VIN	W1N2539151G105082		



20260303_134331.jpg



20260303_134329.jpg



20260303_134318.jpg