

03.07.2026

## Fahrzeugbeschreibung

**Fahrzeug:** PEUGEOT 3008 HYBRID 225 e-EAT8 Allure Sports Utility Vehicle 5-türig 1598 ccm 225 PS / 165 KW Elektrisch 8-Gang Automatik

Amtliches Kennzeichen:	HD -SW 0876E	Fahrgestell-Nummer:	VF3M4DGZUNS026492
Vertrags-Nummer:	15963081	Erstzulassung:	03.03.2022
Internes KZ:	15044077	Kilometer-Stand:	0

Unfall/Schaden: Dem Verkäufer wurden keine unfallbedingten Beschädigungen am Fahrzeug angezeigt.

---

### Ausstattung:

**PEUGEOT 3008 HYBRID 225 e-EAT8 Allure Sports Utility Vehicle 5-türig 1598 ccm 225 PS / 165 KW Elektrisch 8-Gang Automati**

Lackierung: \_\_\_\_\_ Polsterung: \_\_\_\_\_ Telefontyp: \_\_\_\_\_

**Listenpreis ohne Sonderausstattung in EUR (vor Mwst.) 0,00**

Sonderausstattung in EUR (vor Mwst.):

**Listenpreis gesamt in EUR (vor Mwst.) 0,00**

## Technische Daten

(Angaben basieren auf Herstellerangaben\*)

Fahrzeug:	PEUGEOT 3008 HYBRID 225 e-EAT8 Allure Sports Utility Vehicle5-türig 1598 ccm 225 PS / 165 KW Elektrisch 8-Gang Automatik		
Modelljahr:	2022		
kW / PS:	165 / 225	Hubraum:	1598
Getriebe:	Automatik	Anzahl Gänge:	8
Emissionsgruppe:	I2	CO2 (g/km):	0
durchschn. Verbr./100 Km:	0,0000	Tankinhalt:	43
Max. Km/h:	225	Beschl. 0-100 Km/h in Sec.:	8,700
Leergewicht (kg):	1838	zul. Gewicht (kg):	2290

\* Angaben ohne Gewähr

**Unfall-/Schadenspiegel**

**Vertrags-Nummer:** 15963081  
**Amtliches Kennzeichen:** HD -SW 0876E  
**Übersicht erstellt am:** 03.07.2026

Für das Fahrzeug gem. o.g. Leasingvertrag, Fahrzeugtyp

**PEUGEOT 3008 HYBRID 225 e-EAT8 Allure Sports Utility Vehicle5-türig 1598 ccm 225 PS / 165 KW Elektrisch 8-Gang Automatik**

wurden uns während der Vertragslaufzeit nachfolgende Beschädigungen angezeigt:

---

<i><b>Datum</b></i>	<i><b>SNR</b></i>	<i><b>Verursacher</b></i>	<i><b>Beschädigung</b></i>	<i><b>Reparatur erfolgt *</b></i>	<i><b>Gutachten vorhanden *</b></i>
27.11.2024	9059909762	Motor, Getriebe und	Marderschaden	Nein	Nein
13.12.2022	9059833760	Eigenverschulden	Heckklappe mitte	Ja	Nein
11.12.2022	9059833321	Eigenverschulden		Nein	Nein

---

\* Sofern für eine Schadennummer mehrere Beschädigungen angegeben sind, gilt der Eintrag in dieser Spalte für die gesamte Schadennummer.

**Unfall-/Schadenspiegel zur Kenntnis genommen:**

\_\_\_\_\_  
Datum und Unterschrift Käufer

29670/29603

**Wartungsreport**

**Vertrags-Nummer:** 15963081  
**Amtliches Kennzeichen:** HD -SW 0876E  
**Übersicht erstellt am:** 03.07.2026

Für das Fahrzeug gem. o.g. Leasingvertrag, Fahrzeugtyp

**PEUGEOT 3008 HYBRID 225 e-EAT8 Allure Sports Utility Vehicle5-türig 1598 ccm 225 PS / 165 KW Elektrisch 8-Gang Automatik**

wurden uns während der Vertragslaufzeit nachfolgende Wartungen angezeigt:

---

<i>Datum</i>	<i>Km-Stand</i>	<i>Art der Wartung</i>
--------------	-----------------	------------------------

---

**Wartungsreport zur Kenntnis genommen:**

\_\_\_\_\_  
Datum und Unterschrift Käufer

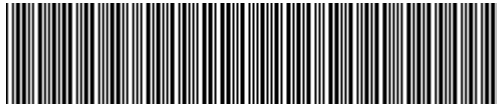

**VF3M4DGZUNS026492**

## Vehicle details

Operator		Inspection condition	Conditional: Light/moisture/dirt
License number		Mileage (Read)	60,003 km
Manufacturer	Peugeot	Next maintenance in	7 Monat(e)
Type / Model	3008	Main inspection (Report on hand)	03/2027
Vehicle Identification number	VF3M4DGZUNS026492	Power / Engine displacement	133 kW / 1,598 ccm
First registration	3 Mar 2022	Upholstery/Colour	/
Last maintenance	03/2026, 58,993 km	Paintwork	Blue
Fuel type	Hybr.B/E ext.aufi	Gearbox	Automatic

## Zustandsbericht

### Value reducing factors

No.	Component group	Description
1	Door - rear right side	Door (Innen) - Dent / paintcoat damage - Smart repair
2	Side panel - rear right side	Side panel - Dent / paintcoat damage - Smart repair
3	Seat - front	Seat cover - left side - Porous / cracked - Replace

### Wear and tear

No.	Component group	Description
The vehicle shows traces of wear and tear corresponding to its age and purpose		

### Missing parts

Missing part
--------------

### Detected repainting

No.	Location
1	Boot lid / rear door

### Main tyres

Axle	Tyre size	Manufacturer	Type of tyre	Tread depth	Roadworthy	Permissibility
1	225/55 R18 102V	Pirelli	Winter tyres	5mm - 5mm	o.k.	
2	225/55 R18 102V	Pirelli	Winter tyres	5mm - 5mm	o.k.	

### Additional tyres

Axle	Tyre size	Manufacturer	Type of tyre	Tread depth	Roadworthy	Permissibility
1	225/55 R18 102V	Michelin	Summer tyres	4mm - 4mm	o.k.	
2	225/55 R18 102V	Michelin	Summer tyres	4mm - 4mm	o.k.	

**TÜV SÜD Auto Service GmbH**  
Römeräcker 1  
76351 Linkenheim - Hochstetten

**Inspection location**  
SAP Walldorf  
69190 Walldorf

Inspection date: 21 May 2026  
**Protocol number: 45571446**  
Delivery date: 21 May 2026



---

## Replacement

Type	Tyre size	Manufacturer	Type of tyre	Tread depth	Expiration date
Tirefit					08/2026

The wear and tear condition and possible damages to the tyres are considered in the value.

## Comments

Keine Gewähr auf Vollständigkeit und  
Richtigkeit der angezeigten Ausstattung.  
Techn. Änderungen vorbehalten  
Das Fahrzeug weist dem Alter, der Laufleistung und dem  
Einsatzzweck entsprechende Gebrauchsspuren auf.  
elektr. Komponenten geprüft, i. O.

Lackwerte geprüft, n. i. O.

**TÜV SÜD Auto Service GmbH**  
Römeräcker 1  
76351 Linkenheim - Hochstetten

**Inspection location**  
SAP Walldorf  
69190 Walldorf

Inspection date: 21 May 2026  
**Protocol number: 45571446**  
Delivery date: 21 May 2026



---

## Vehicle details

<b>Manufacturer</b>	Peugeot	<b>Inspection condition</b>	Conditional: Light/moisture/dirt
<b>Type / Model</b>	3008	<b>Mileage (Read)</b>	60,003 km
<b>Vehicle Identification number</b>	VF3M4DGZUNS026492	<b>First registration</b>	3 Mar 2022

### Details of the order:

In accordance with the contract, the evaluation of vehicle's condition was performed without the vehicle being disassembled.

### Vehicle identification:

The vehicle identification number (VIN) was read from the vehicle and its conformity with the submitted documents was confirmed by the undersigned during the inspection.

### Inspection conditions:

A proper visual inspection of the paintwork and bodywork was only possible to a limited extent due to insufficient lighting conditions/dampness or dirt.

### General condition:

The vehicle shows traces of wear and tear corresponding to its age and purpose

## Overview pictures



Figure 1: Diagonal front



Figure 2: Diagonal front

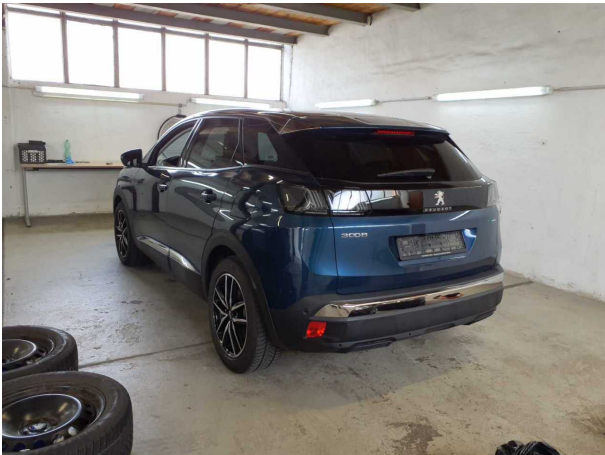

Figure 3: Diagonal rear



Figure 4: Diagonal rear



Figure 5: Interior

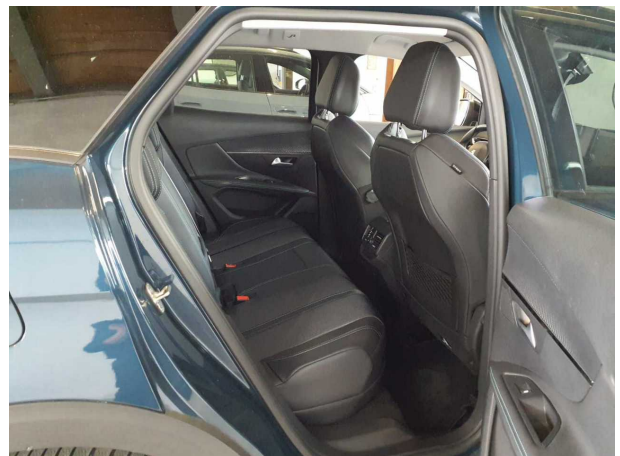

Figure 6: Interior

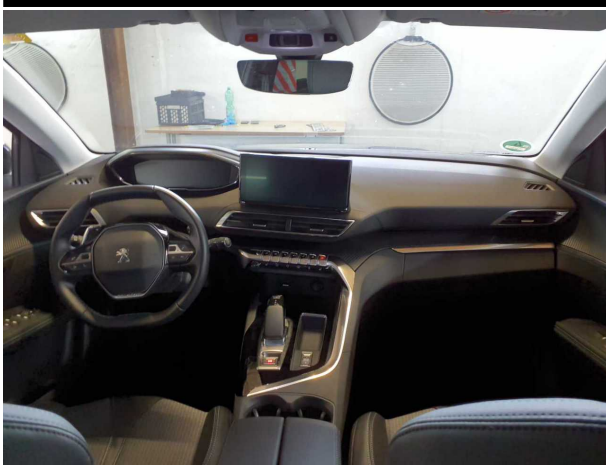

Figure 7: Interior



Figure 8: Interior



Figure 9: Misc.

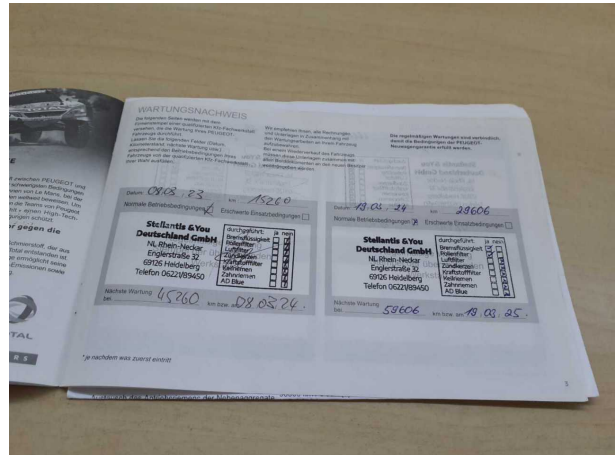

Figure 10: Misc.

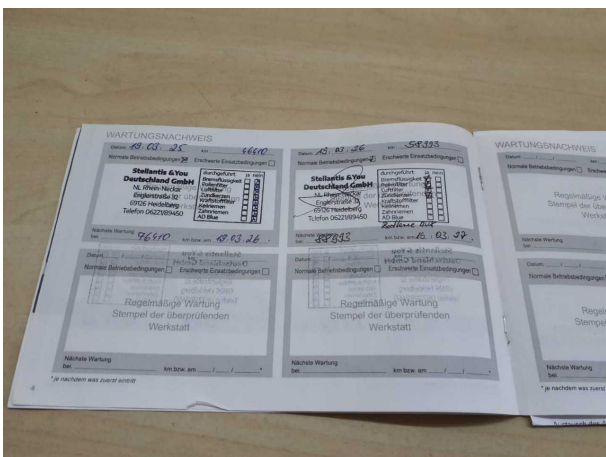

Figure 11: Misc.



Figure 12: Misc.



Figure 13: Misc.

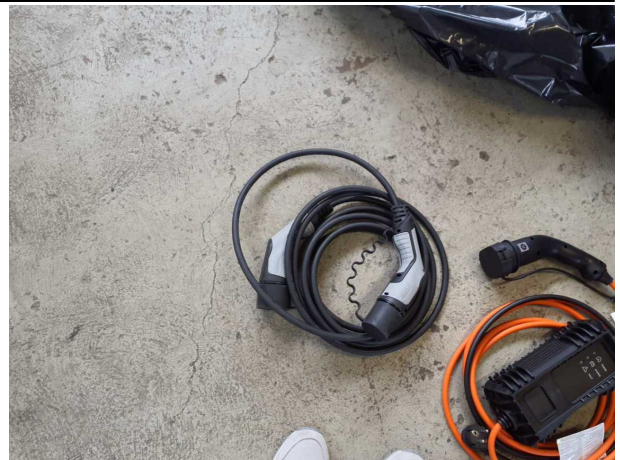

Figure 14: Misc.

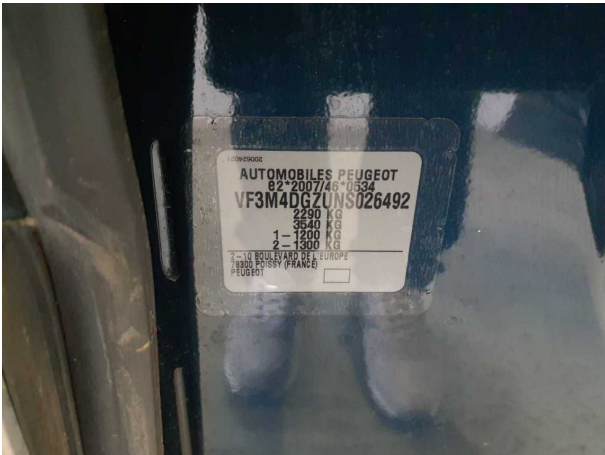

Figure 15: Misc.



Figure 16: Misc.



Figure 17: Misc.

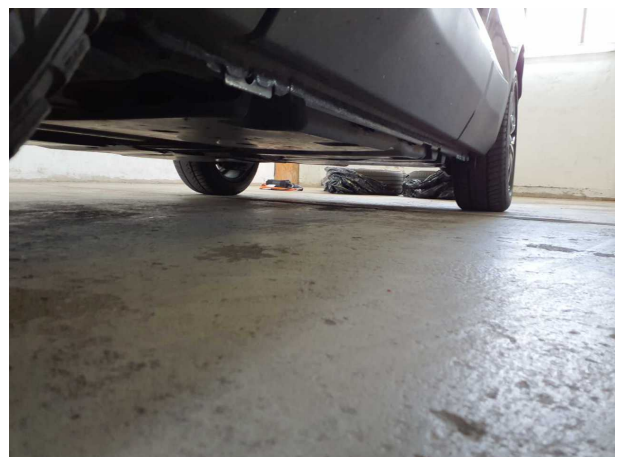

Figure 18: Misc.

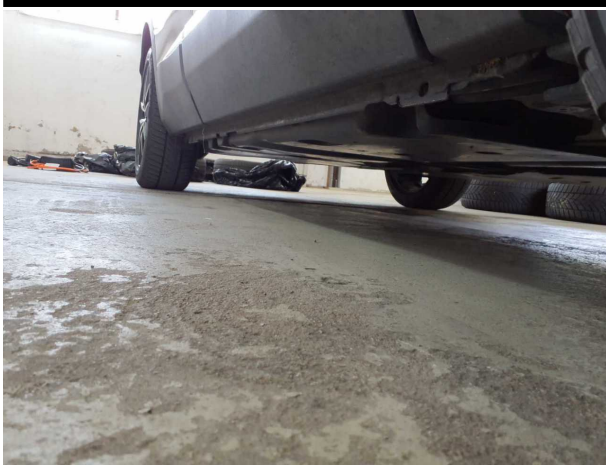

Figure 19: Misc.



Figure 20: Misc.



Figure 21: Misc.



Figure 22: Misc.



Figure 23: Misc.

## Pictures of damage



**Damage #1:** Door - rear right side: Door (Innen) - Dent / paintcoat damage - Smart repair



**Damage #1:** Door - rear right side: Door (Innen) - Dent / paintcoat damage - Smart repair



**Damage #1:** Door - rear right side: Door (Innen) - Dent / paintcoat damage - Smart repair



**Damage #2:** Side panel - rear right side: Side panel - Dent / paintcoat damage - Smart repair



**Damage #2:** Side panel - rear right side: Side panel - Dent / paintcoat damage - Smart repair

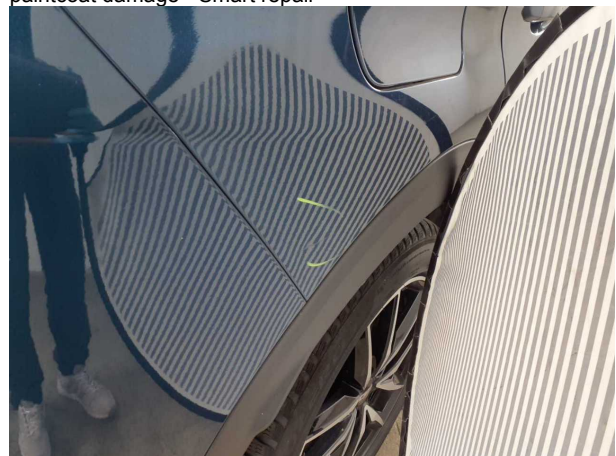

**Damage #2:** Side panel - rear right side: Side panel - Dent / paintcoat damage - Smart repair

**TÜV SÜD Auto Service GmbH**  
Römeräcker 1  
76351 Linkenheim - Hochstetten

**Inspection location**  
SAP Walldorf  
69190 Walldorf

Inspection date: 21 May 2026  
**Protocol number: 45571446**  
Delivery date: 21 May 2026



**Damage #3:** Seat - front: Seat cover - left side - Porous / cracked - Replace

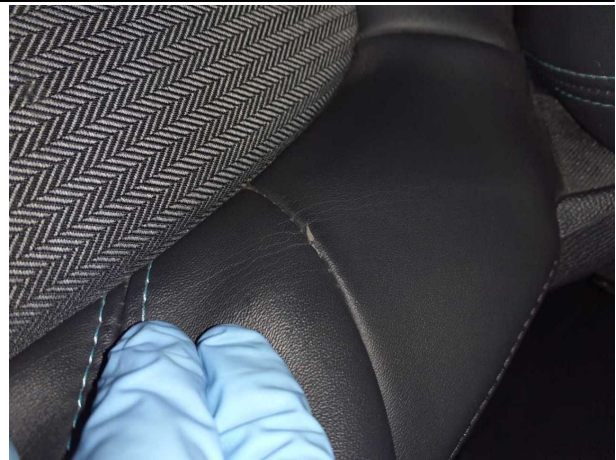

**Damage #3:** Seat - front: Seat cover - left side - Porous / cracked - Replace

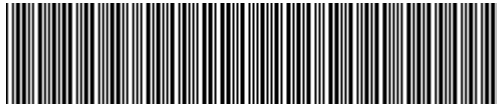

**VF3M4DGZUNS026492**

## Angaben zum Fahrzeug

<b>Halter</b>		<b>Besichtigungszustand</b>	bedingt: Licht/Nässe/Schmutz
<b>Kennzeichen</b>		<b>Laufleistung (abgelesen)</b>	60.003 km
<b>Hersteller</b>	Peugeot	<b>Restlauf bis Service</b>	7 Monat(e)
<b>Typ/Modell</b>	3008	<b>HU (Bericht lag vor)</b>	03/2027
<b>Fahrgestellnummer</b>	VF3M4DGZUNS026492	<b>Leistung / Hubraum</b>	133 kW / 1.598 ccm
<b>Erstzulassung</b>	03.03.2022	<b>Polster/Farbe</b>	/
<b>Letzte Wartung</b>	03/2026, 58.993 km	<b>Lackierung</b>	Blau
<b>Kraftstoffart</b>	Hybr.B/E ext.aufli	<b>Getriebe</b>	Automatik

## Zustandsbericht

### Wertmindernde Faktoren

Nr.	Bauteilgruppe	Beschreibung
1	Tür hinten rechts	Tür (Innen) - Delle / Lackschaden - Smart Repair
2	Seitenwand rechts	Seitenwand - Delle / Lackschaden - Smart Repair
3	Sitz vorn	Sitzbezug links - porös / rissig - erneuern

### Gebrauchsspuren

Nr.	Bauteilgruppe	Beschreibung
Das Fahrzeug weist dem Alter und Einsatzzweck entsprechende Gebrauchsspuren auf.		

### Fehlteile

Fehlteil
----------

### Festgestellte Nachlackierungen

Nr.	Ort
1	Heckklappe/-tür

### Hauptbereifung

Achse	Reifengröße	Hersteller	Reifentyp	Profiltiefe	Verktgl.	Zul.
1	225/55 R18 102V	Pirelli	Winterreifen	5mm - 5mm	i.O.	
2	225/55 R18 102V	Pirelli	Winterreifen	5mm - 5mm	i.O.	

### Zusatzbereifung

Achse	Reifengröße	Hersteller	Reifentyp	Profiltiefe	Verktgl.	Zul.
1	225/55 R18 102V	Michelin	Sommerreifen	4mm - 4mm	i.O.	
2	225/55 R18 102V	Michelin	Sommerreifen	4mm - 4mm	i.O.	

**TÜV SÜD Auto Service GmbH**    **Besichtigungsort**  
Römeräcker 1                    SAP Walldorf  
76351 Linkenheim - Hochstetten                    69190 Walldorf

Besichtigungsdatum: 21.05.2026  
**Protokollnummer: 45571446**  
Anlieferungsdatum: 21.05.2026



---

## Ersatz

Typ	Reifengröße	Hersteller	Reifentyp	Profiltiefe	Ablaufdatum
Tirefit					08/2026

Der Verschleißzustand sowie evtl. Schäden an der Bereifung sind wertmäßig berücksichtigt.

## Bemerkungen

Keine Gewähr auf Vollständigkeit und  
Richtigkeit der angezeigten Ausstattung.  
Techn. Änderungen vorbehalten  
Das Fahrzeug weist dem Alter, der Laufleistung und dem  
Einsatzzweck entsprechende Gebrauchsspuren auf.  
elektr. Komponenten geprüft, i. O.

Lackwerte geprüft, n. i. O.

**TÜV SÜD Auto Service GmbH**    **Besichtigungsort**  
Römeräcker 1                    SAP Walldorf  
76351 Linkenheim - Hochstetten                    69190 Walldorf

Besichtigungsdatum: 21.05.2026  
**Protokollnummer: 45571446**  
Anlieferungsdatum: 21.05.2026



---

## Angaben zum Fahrzeug

<b>Hersteller</b>	Peugeot	<b>Besichtigungszustand</b>	bedingt: Licht/Nässe/Schmutz
<b>Typ/Modell</b>	3008	<b>Laufleistung (abgelesen)</b>	60.003 km
<b>Fahrgestellnummer</b>	VF3M4DGZUNS026492	<b>Erstzulassung</b>	03.03.2022

### Angaben zum Auftrag:

Auftragsgemäß erfolgte die Fahrzeugzustandsbewertung in demontagefreien Zustand.

### Fahrzeug-Identifizierung:

Die Fahrzeug-Identifizierungsnummer (FIN) wurde am Fahrzeug abgelesen und die Übereinstimmung im Verlauf der Besichtigung durch den Unterzeichner mit den vorgelegten Unterlagen festgestellt.

### Besichtigungsbedingungen:

Eine ordnungsgemäße Sichtprüfung der Lackierung und der Karosserie war wegen unzureichender Lichtverhältnisse/ Nässe oder Verschmutzung nur eingeschränkt möglich.

### Allgemeinzustand:

Das Fahrzeug weist dem Alter und Einsatzzweck entsprechende Gebrauchsspuren auf.

## Übersichtsfotos



Abbildung 1: Schräg vorne



Abbildung 2: Schräg vorne



Abbildung 3: Schräg hinten



Abbildung 4: Schräg hinten



Abbildung 5: Innenraum



Abbildung 6: Innenraum

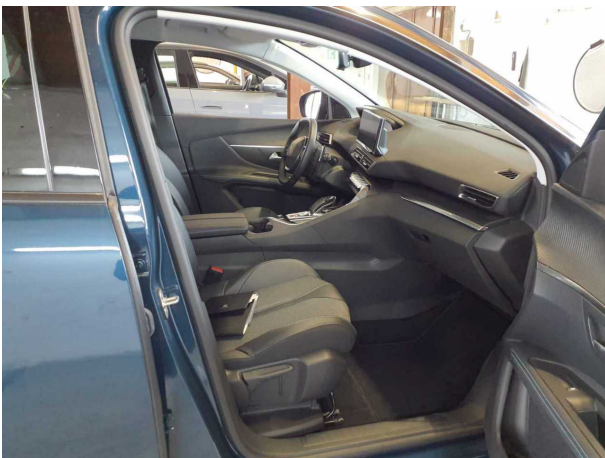

Abbildung 7: Innenraum

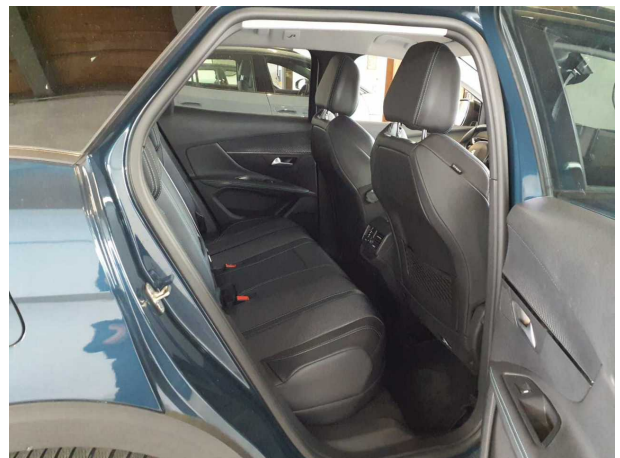

Abbildung 8: Innenraum

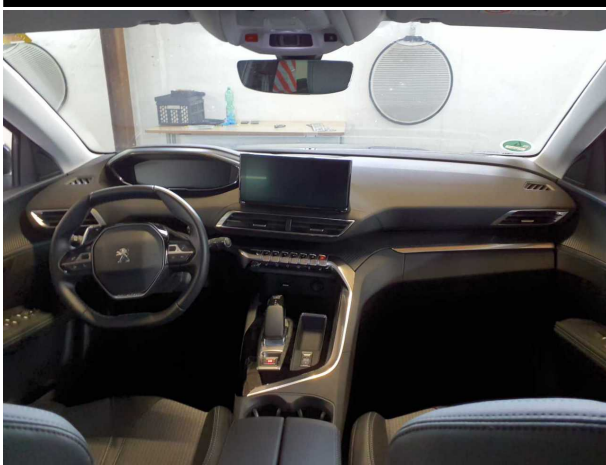

Abbildung 9: Sonstiges



Abbildung 10: Sonstiges



Abbildung 11: Sonstiges

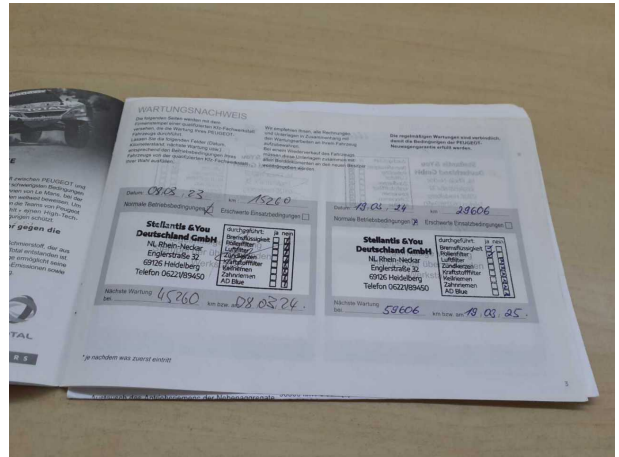

Abbildung 12: Sonstiges

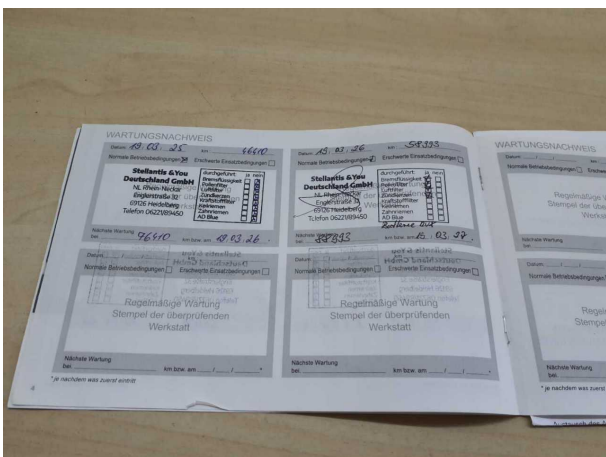

Abbildung 13: Sonstiges

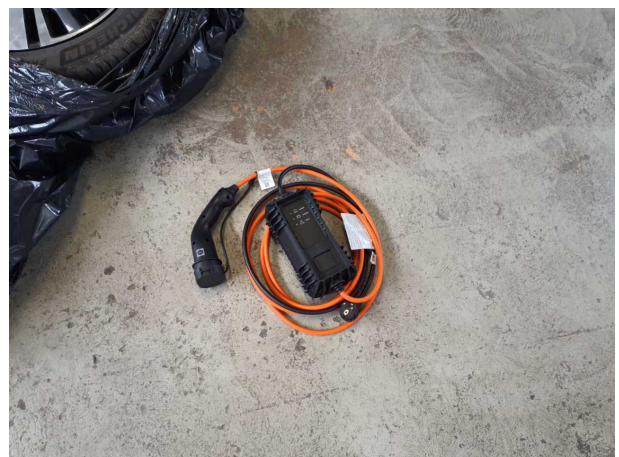

Abbildung 14: Sonstiges



Abbildung 15: Sonstiges

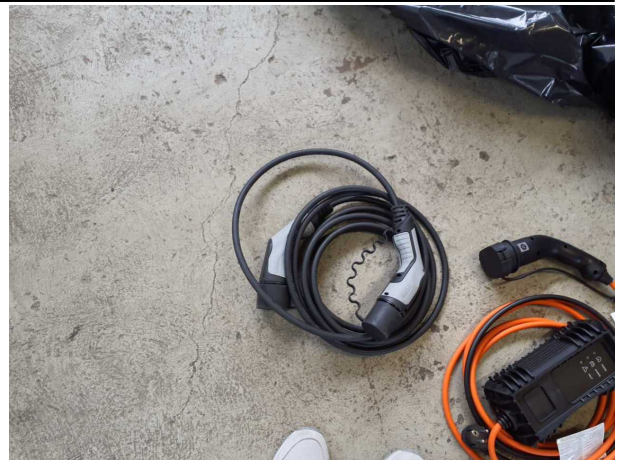

Abbildung 16: Sonstiges

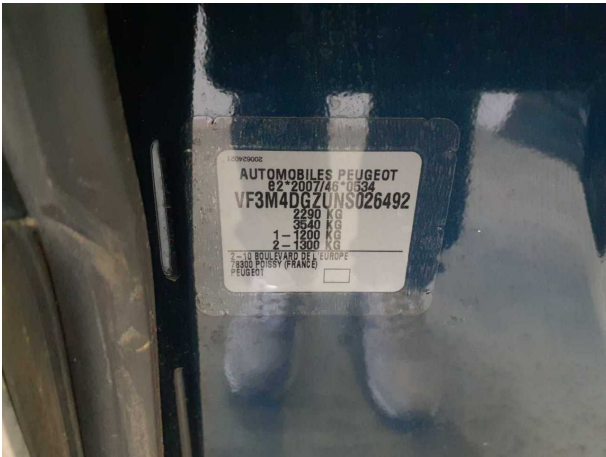

Abbildung 17: Sonstiges



Abbildung 18: Sonstiges



Abbildung 19: Sonstiges

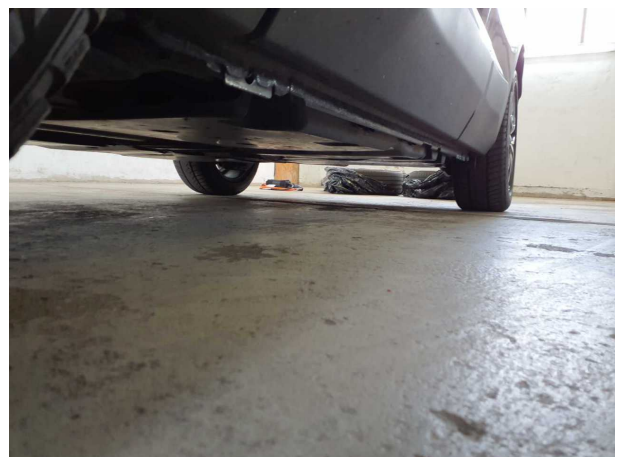

Abbildung 20: Sonstiges

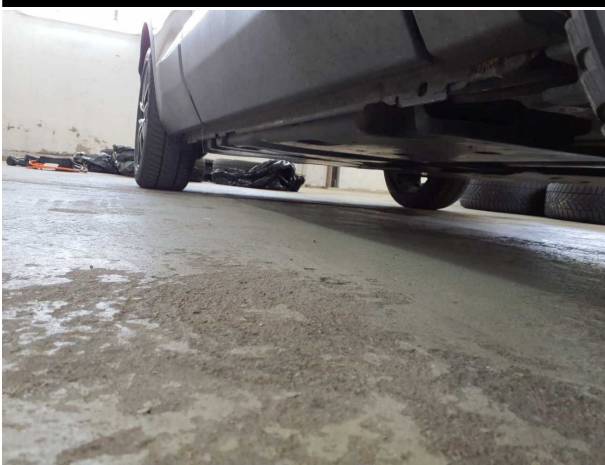

Abbildung 21: Sonstiges



Abbildung 22: Sonstiges



Abbildung 23: Sonstiges

## Beschädigungsfotos



**Beschädigung #1:** Tür hinten rechts: Tür (Innen) - Delle / Lackschaden - Smart Repair



**Beschädigung #1:** Tür hinten rechts: Tür (Innen) - Delle / Lackschaden - Smart Repair



**Beschädigung #1:** Tür hinten rechts: Tür (Innen) - Delle / Lackschaden - Smart Repair



**Beschädigung #2:** Seitenwand rechts: Seitenwand - Delle / Lackschaden - Smart Repair



**Beschädigung #2:** Seitenwand rechts: Seitenwand - Delle / Lackschaden - Smart Repair

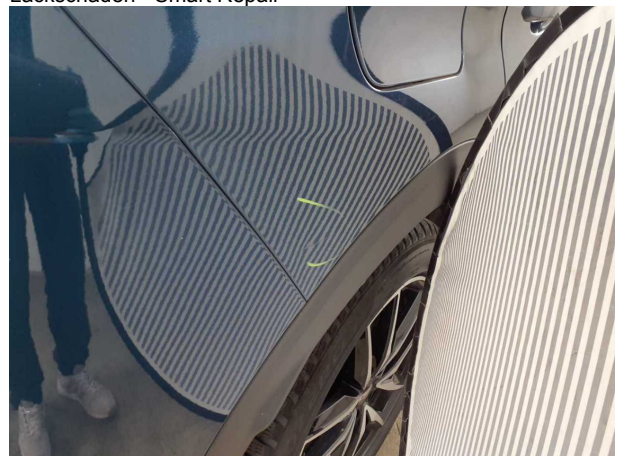

**Beschädigung #2:** Seitenwand rechts: Seitenwand - Delle / Lackschaden - Smart Repair



**Beschädigung #3:** Sitz vorn: Sitzbezug links - porös / rissig - erneuern

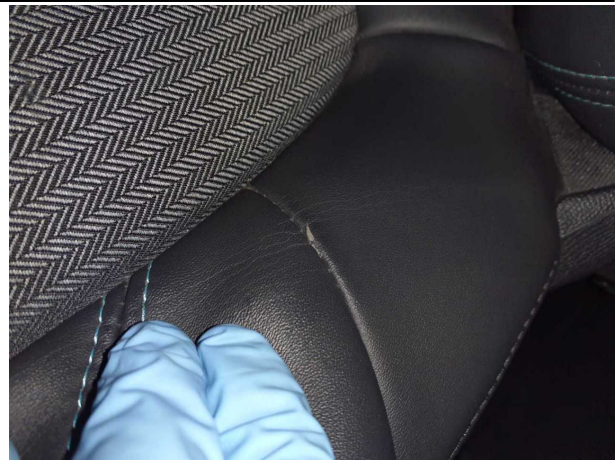

**Beschädigung #3:** Sitz vorn: Sitzbezug links - porös / rissig - erneuern



## Checkliste

Vorhanden	Name
<input type="checkbox"/>	ABE
<input type="checkbox"/>	Abschleppöse
<input type="checkbox"/>	Anhängekupplung abnehmbar
<input type="checkbox"/>	Antenne
<input type="checkbox"/>	Bordbuchmappe
<input type="checkbox"/>	Bordwerkzeug
<input type="checkbox"/>	Consumer Kabelkit
<input type="checkbox"/>	Fernbedienung Standheizung
<input type="checkbox"/>	Ladekabel
<input type="checkbox"/>	Laderaumabdeckung / Rollo
<input type="checkbox"/>	Leichtmetallfelgensatz komplett
<input type="checkbox"/>	Navigations Datenträger
<input type="checkbox"/>	Schlüssel Anhängerkupplung
<input type="checkbox"/>	Serviceheft
<input type="checkbox"/>	Tirefit Füllmittel
<input type="checkbox"/>	Tirefit komplett
<input type="checkbox"/>	Tirefit Kompressor
<input type="checkbox"/>	Windschott