



Bild 1 : Diagonal von vorne



Bild 2 : Diagonal von hinten



Bild 3 : Fahrzeuginnenraum durch die Beifahrertür

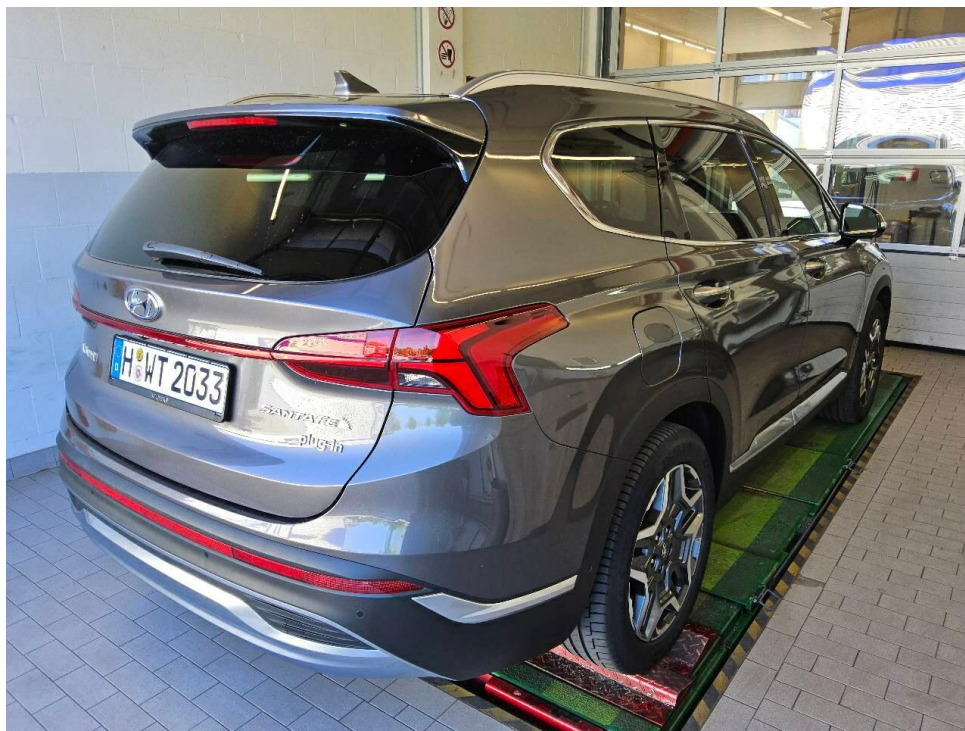

Bild 4 : Kombiinstrument (betriebsbereit) mit Km-Stand



Bild 5 : Schlüssel und ggfls. Serviceheft, Navi-CD



Bild 6 : Ladekabel beim E-Fahrzeug

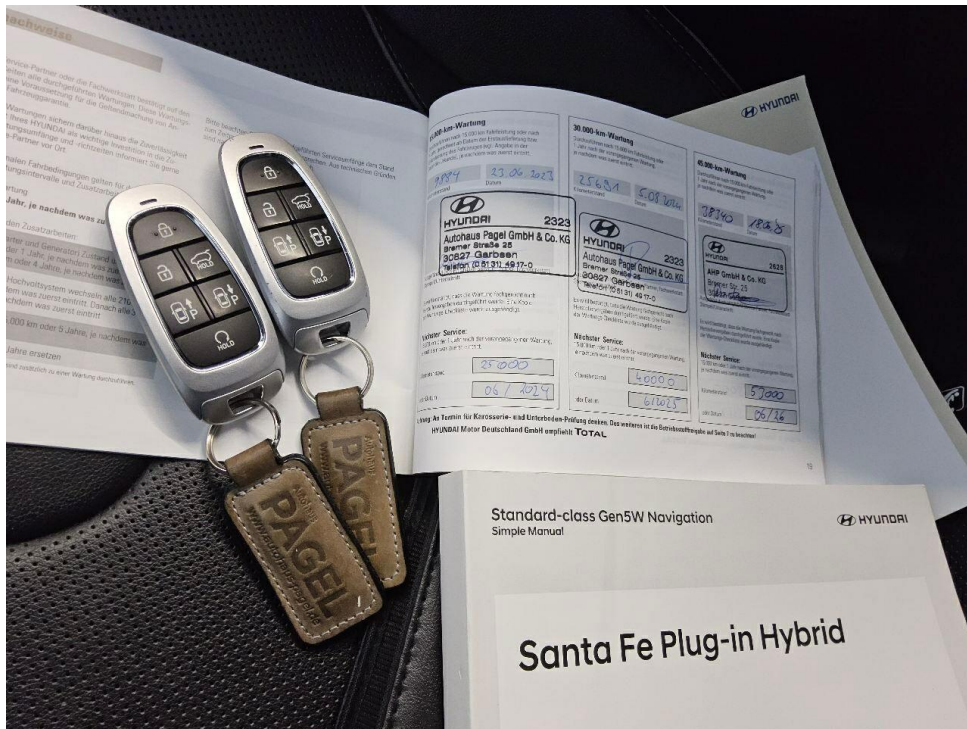

Bild 7 : AHK abnehmbar

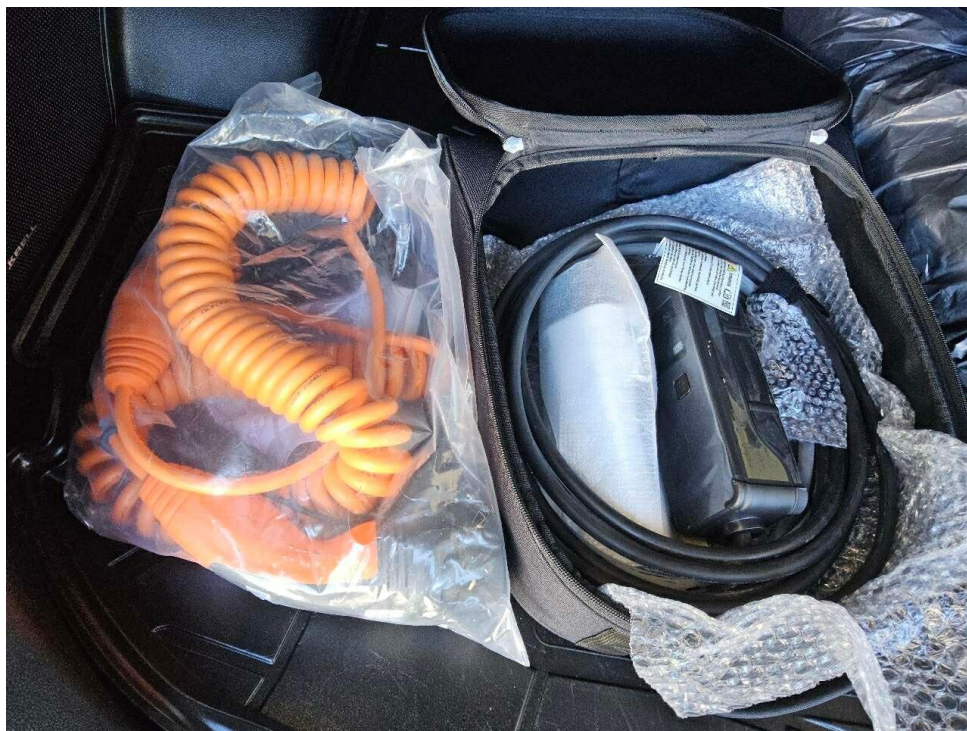

Bild 8 : Wartungsnachweis letzter Eintrag



Bild 9 : Motorhaube, Dämmung beschädigt

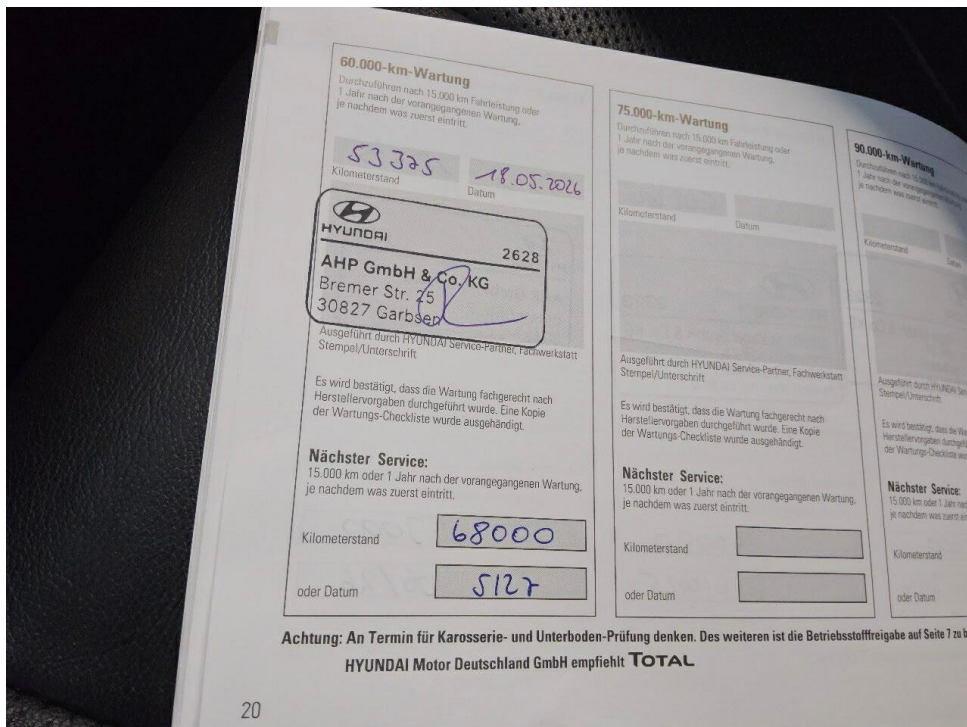

Bild 10 : Türeinstieg vorne links, verschrammt



Bild 11 : Motorhaube, eingedellt

Auftrag

Entsprechend Ihres Auftrages vom 27.05.2026 wurde ein Bewertungsgutachten zum Händlereinkaufswert und -verkaufswert erstellt. Die Auftragserteilung erfolgte elektronisch, auf Wunsch des Leasinggebers. Auftragsgemäß erfolgt die Bewertung zum Stichtag 28.05.2026.

Besichtigung

Die Besichtigung erfolgte am 28.05.2026 durch Herrn Rene Müller bei DEKRA Automobil GmbH Niederlassung Hannover, Hanomagstr. 12, 30449 Hannover, ohne Anwesenheit einer bevollmächtigten Person.

Die vorgefundenen Besichtigungsbedingungen waren ausreichend. Das Fahrzeug / Objekt wurde von oben und von unten besichtigt. Im Rahmen der Fahrzeug / Objektbesichtigung wurde ein Probelauf des Motors durchgeführt. Der Fehlerspeicher war zum Besichtigungszeitpunkt nicht ausgelesen. Abgasrelevante Baugruppen wurden messtechnisch nicht überprüft. Folglich wurden Mängel, die nur bei einer Abgasuntersuchung feststellbar sind, nicht berücksichtigt. Im Rahmen der Besichtigung (Sichtprüfung) konnte keine Überprüfung der Batterien bzw. Akkumulatoren zum Elektro-/Hybridantrieb durchgeführt werden. Somit kann auch keine Aussage zur Resthaltbarkeitsdauer dieser Bauteile getroffen werden. Eine Aussage zu evtl. in Kürze anfallenden Instandsetzungskosten ist daher nicht möglich!

Die am Fahrzeug / Objekt abgelesene Identnummer wurde mit den zur Verfügung stehenden originalen Fahrzeug- / Objektdokumenten verglichen. Hierbei wurde Übereinstimmung festgestellt. Von dem Fahrzeug / Objekt wurden digitale Fotos gefertigt.

Bei der Besichtigung wurden folgende Schlüssel vorgelegt:
2 Hauptschlüssel.

Bezugsgrundlagen

Für die Bearbeitung des Vorganges standen folgende Unterlagen zur Verfügung:
- Fz-Schein/Zul.Beschein. Teil I

Auf durchgeführte bzw. ausstehende Reparaturen wird unter dem Punkt "Zustandsbeschreibung" eingegangen.

Besonderes

Bei der Lackschichtdickenmessung wurden bei mindestens drei Messungen pro Bauteil Lackschichtdicken von 163 µm bis 205 µm festgestellt.

Es wurde eine optische Überprüfung auf Vorschäden und eine Lackschichtdickenmessung vorgenommen. Die augenscheinliche Überprüfung sowie die Lackschichtdickenmessung ergaben keine Hinweise auf Nachlackierungen, Instandsetzungsarbeiten oder reparierte Vorschäden.

Fahrzeugbeschreibung

Zulassungsdaten

Haltereintrag	WTS // ELECTRONIC COMPONENTS GMBH
Kennzeichen	H WT2033
Tag der Erstzulassung	22.06.2022

Untersuchungstermine

Fälligkeit HU	06 / 2027
---------------	-----------

Technische Daten

Fahrzeugart	Personenkraftwagen
Hersteller	Hyundai
Typ / Verkaufsbezeichnung	Santa Fe (TM)(10.2020->) / Santa Fe 1.6 T-GDI Prime Plug-In Hybrid
Aufbauart	4WD 5-Sitz
HSN / TSN	Geländewagen
Fahrzeug-Ident.-Nr.	8252 / AJF
Türen	KMHS4812DNU043353
Sitzplätze	5
Farbe	5
Lackierung	Grau
Polster / Farbe	M2F
Energiequelle / Kraftstoff	Leder / Schwarz
Motorart / Zylinderanzahl	Hybr.B/E ext.aufl.
Leistung / Hubraum	Hybridantrieb / 4
Schadstoffklasse	132 kW / 1598 cm ³
Getriebe / Gänge	EURO6;WLTP;AP;PI/CI; M, N1 I
Felgen	Automatik / 6
Km-Stand abgelesen	Leichtmetall
	53.451
	Es wird unterstellt, dass die Gesamtleistung dem abgelesenen Km-Stand entspricht.

Räder / Reifen

Achse	Reifenbezeichnung	Hersteller/Typ	Art	Profiltiefe
1 links	235 / 55 R 19 105 V	Continental / PremiumContact 6 FR	S/O	5 mm
rechts	235 / 55 R 19 105 V	Continental / PremiumContact 6 FR	S/O	5 mm
2 links	235 / 55 R 19 105 V	Continental / PremiumContact 6 FR	S/O	6 mm
rechts	235 / 55 R 19 105 V	Continental / PremiumContact 6 FR	S/O	6 mm

S/ Sommer; /O Original; /F Runflat;

Serienausstattung

5-Sitzer, Ablagetasche an Vordersitzlehnen, Airbag Beifahrerseite, Airbag Beifahrerseite abschaltbar, Airbag Fahrerseite, Aktives Bremslicht (ESS), Alarmanlage, Ambiente-Beleuchtung, Anti-Blockier-System (ABS), Antriebsart: Allradantrieb, Armaturentafel oben und Interieurelemente unten in Kunstleder, Audiosystem: Radio RDS, Außenspiegel elektr. anklappbar, Außenspiegel elektr. verstell- und heizbar, beide, Außenspiegel lackiert, Außenspiegel mit Umfeldleuchte, Blinkleuchte in Außenspiegel integriert, Bremsassistent, Dachreling, Dachspoiler Wagenfarbe, Einschaltautomatik für Fahrlicht / Lichtsensor, Elektr. Bremskraftverteilung, Elektron. Stabilitätskontrolle (ESC) mit Bremsassistent, Fahrassistenten-System: Aufmerksamkeits-Assistent, Fahrassistenten-System: Ausstiegswarnung, Fahrassistenten-System: Autobahnassistent (Highway Driving Assist, HDA), Fahrassistenten-System: Autonome Notbremsfunktion inkl. Frontkollisionswarnung (FCA), Fahrassistenten-System: Bergabfahr-Assistent, Fahrassistenten-System: Berganfahrhilfe, Fahrassistenten-System: Einparkhilfe vorn und hinten, Fahrassistenten-System: Insassenalarm (Rear Occupant Alert, ROA), Fahrassistenten-System: Multikollisionsbremse (Multi Collision Brake), Fahrassistenten-System: Sicherheitssystem mit automatischem Notruf (ERA GLONASS / eCall), Fahrassistenten-System: Totwinkel-Assistent mit Monitoranzeige (BVM), Fahrassistenten-System: Verkehrsschildassistent, Fahrassistenten-System: aktiver Spurhalteassistent (LKAS, Lane Keep Assist System), Fahrassistenten-System: aktiver Totwinkel-Assistent, Fahrassistenten-System: Überschlag-Schutzsystem, Fensterheber elektr. mit Einklemmschutz, Fensterheber elektrisch vorn und hinten, mit Auf-/Ab-Automatik, Freisprecheinrichtung Bluetooth, Frontscheibe Verbundglas, Frontscheibe mit Bandfilter oben, Frontscheibe wärmedämmend, Gegenlenkunterstützung (Vehicle Stability Management, VSM), Gepäcknetz im Koffer-/Laderaum, Gepäckraumabdeckung / Rollo, Getriebe Automatik - (6-Stufen), Getränkehalter vorn, Gurtstraffer, Head-up-Display, Heckleuchten LED, Heckscheibe heizbar, Hybrid 195 kW (Motor 1,6 Ltr. - 132 kW T-GDI), Induktionsladeschale für Smartphone, Innenspiegel mit Ablendautomatik, Instrumentenanzeige Farbdisplay 12,3 Zoll, Isofix-Aufnahmen für Kindersitz, Kamerasystem Around View, Karosserie: 5-türig, Klimaautomatik 2-Zonen, Komfort-Paket, Kopf-Airbag-System, Kopfstützen hinten verstellbar, Kühlergrill Satin Chrome, LM-Felgen 7,5x19, Ladekabel mit Typ 2-Stecker, Lenkrad (Leder), Lenkrad (Leder) mit Multifunktion, Lenkrad heizbar, Lenkrad mit Schaltwippen, Lenksäule (Lenkrad) verstellbar

(vertikal / axial), Leseleuchte, Mittelarmlehne hinten mit Getränkehalter, Mittelarmlehne vorn, Motor 1,6 Ltr. - 132 kW (System: 195 kW) T-GDI Hybrid, Navigations-Paket, Niveauregulierung der Hinterachse, Otto-Partikelfilter (OPF), Parkbremse elektrisch (EPB), Plug-in Hybrid, Prime-Paket, Radioempfang digital (DAB+), Radstand 2765 mm, Reifen 235/55 R19 ...H, Reifendruck-Kontrollsystem, Rückfahrkamera, Rücksitzlehne geteilt/klappbar, Schadstoffarm nach Abgasnorm Euro 6d, Schalt-/Wählhebel (Shift by Wire), Scheibenbeschlagenerkennung / Regelung, Scheibenwischer mit Regensensor, Scheinwerfer Voll-LED, Seitenairbag vorn, Seitenairbag vorn mitte (Central Airbag), Seitenaufprallschutz, Servolenkung, Sicherheitsgurte vorn höhenverstellbar, Sitz vorn links elektr. verstellbar, Sitz vorn links elektr. verstellbar (mit Lendenwirbelstütze), Sitz vorn links höhenverstellbar, Sitz vorn rechts elektr. verstellbar, Sitz vorn rechts höhenverstellbar, Sitzbezug / Polsterung: Leder, Sitzheizung vorn, Smart-Key, Sonnenblenden mit Spiegel (beleuchtet), Sonnenschutzrollo an Türscheiben hinten, Spannungswandler 220V, Start-Stop-Knopf, Start/Stop-Anlage, Steckdose (12V-Anschluß) vorn, Tagfahrlicht LED, Türgriffe außen Chrom, satiniert, USB-Anschluss Mittelkonsole, Unterfahrschutz vorn und hinten (Chrom), Verglasung Akustikglas, Verglasung hinten abgedunkelt (Privacy Glass), Warnanlage für Sicherheitsgurte, Fahrer-/Beifahrerseite, Wegfahrsperrung (elektronisch), Zentralverriegelung mit Fernbedienung

Sonderausstattung

Assistenz-Paket 2, Metallic-Lackierung, Panorama-Schiebedach

Zustandsbeschreibung

Allgemeinzustand und Wartung

Abgesehen von den beschriebenen Schäden/Mängeln weist das Fahrzeug/Objekt einen, bezogen auf Alter und Nutzung, üblichen Gesamtzustand auf. Der Wartungsnachweis ist lückenhaft. Letzte Wartung erfolgte am 18.05.2026 bei Kilometerstand 53.375. Nächste Wartung am 18.05.2027 bei Kilometerstand 68.400.

Nicht akzeptierter Zustand / Ausstehende Reparaturen

Bezeichnung des Schadens / Rep.-Weg

Motorhaube, Dämmung beschädigt, erneuern (Bild 9); Türeinstieg vorne links, verschrammt, smart repair (Bild 10); Motorhaube, eingedellt, instandsetzen (Bild 11).

Schlusswort

Dieses Bewertungsgutachten wurde unparteiisch und nach bestem Wissen und Gewissen erstellt.

Der Sachverständige
Rene Müller

Im Rahmen einer Weitergabe oder Veröffentlichung dieses Dokuments, sind die allgemein gültigen datenschutzrechtlichen Grundsätze, insbesondere hinsichtlich der Anonymisierung personenbezogener Daten, zwingend einzuhalten.

Anlagen

Fotoanlage
Rücknahmeprotokoll
Rechenblatt Bew. Pkw

Dieses Dokument wurde elektronisch gefertigt und ist auch ohne Unterschrift gültig.

Bewertungsgutachten / Rechen Daten

Kennzeichen **H WT2033** **FIN** **KMHS4812DNU043353**

Fahrzeugdaten

Erstzulassung	22.06.2022	Fahrzeugart	Personenkraftwagen
Hersteller	Hyundai	Typ / Verkaufsbez.	Santa Fe (TM)(10.2020->) / Santa Fe 1.6 T-GDI Prime Plug-In Hybrid 4WD 5-Sitz 5
Aufbauart	Geländewagen	Türen	5
Sitzplätze	5	Fahrzeug-Ident.-Nr.	KMHS4812DNU043353
HSN / TSN	8252 / AJF	DAT Europa-Code®	013451042160001
DAT Marktindex	DE001 6279	Km-Stand abgelesen	53451
Nächste HU §29 StVZO	06 / 2027	Energiequelle / Kraftstoff	Hybr.B/E ext.aufl.
Zylinderanzahl	4 / Hybridantrieb	Leistung (kW)	132
Hubraum (ccm)	1598	Schadstoffklasse:	EURO6;WLTP;AP;PI/CI; M, N1 I
Getriebe / Gänge	Automatik / 6	Felgen	Leichtmetall
Farbe	Grau / M2F	Polster / Farbe	Leder / Schwarz

Es wird unterstellt, dass die Gesamtleistung dem abgelesenen Km-Stand entspricht.

Bewertung zum Stichtag 28.05.2026 (Besichtigung 28.05.2026)

Listenneupreis nach DAT Europa-Code® und Marktindex ohne Sonderausstattungen		62.300,00 EUR
Listenneupreis für zusätzlich berücksichtigte Sonderausstattungen		2.389,52 EUR
Listenneupreis gesamt		64.689,52 EUR
Richtwert nach DAT Europa-Code® und Marktindex		28.993,16 EUR
Bezugsfahrstrecke in km: 71000		
Laufleistung / Laufleistungsdifferenz: 53451 / -17549		
Laufleistungskorrektur	+	1.373,84 EUR
Erstzulassungskorrektur	+	109,62 EUR
Basiswert durch DAT Ermittlung		30.476,63 EUR
Gesamtwert der Ausstattungen	+	367,04 EUR
Grundwert durch DAT Ermittlung		30.843,66 EUR
Zu-/Abschlag der montierten Reifen (Differenz zur Serienbereifung)	-	26,37 EUR
Zwischensumme I		30.817,29 EUR
Zwischensumme II		30.817,29 EUR
Reparaturkosten (mit 131,56 EUR MwSt.)	-	823,99 EUR
Händlerverkaufswert DAT (mit 4.788,84 EUR MwSt.)	30.000,00 EUR	29.993,29 EUR
Handelsspanne (mit 627,09 EUR MwSt.)	3.930,00 EUR	3.927,60 EUR
Händlereinkaufswert DAT (mit 4.161,75 EUR MwSt.)	26.070,00 EUR	26.065,69 EUR

Sonderausstattung

Code	Bezeichnung	NP	Abw.	%	VK
4332	Assistenz-Paket 2	499,80*			76,77
11000	Metallic-Lackierung	690,20*			106,02
16712	Panorama-Schiebedach	1.199,52*			184,25
Summe Sonderausstattung		2.389,52			367,04 EUR

Nicht akzeptierter Zustand / Ausstehende Reparaturen

Bezeichnung des Schadens / Rep.-Weg	Rep.Kost brutto	Anrechn.	Minderwert brutto	
1. Motorhaube, Dämmung beschädigt, erneuern (Bild 9)	334	100	-334,00	
2. Türeinstieg vorne links, verschrammt, smart repair (Bild 10)	150	100	-150,00	
3. Motorhaube, eingedellt, instandsetzen (Bild 11)	695	48.92	-339,99	
Rep.Kosten insgesamt / Minderwert	1.179			-823,99 EUR

Der Sachverständige
Rene Müller

Im Rahmen einer Weitergabe oder Veröffentlichung dieses Dokuments, sind die allgemein gültigen datenschutzrechtlichen Grundsätze, insbesondere hinsichtlich der Anonymisierung personenbezogener Daten, zwingend einzuhalten.

Alle systemseitig ermittelten Werte können Auf- oder Abrundungen enthalten.
Dieses Dokument wurde elektronisch gefertigt und ist auch ohne Unterschrift gültig.