

Audi_Prüfung DGVU 70(UVV) vor Übergabe	0,00
UTC_Kennzeichenhalter_Carrier_KT	0,00

Listenpreis gesamt in EUR (vor Mwst.) **44.222,70**

Listenpreis gesamt in EUR (inkl. Mwst.) **52.625,01**

Voraussichtliche Berechnungsbasis* für die Ermittlung des geldwerten Vorteils gesamt in EUR (inkl. Mwst.) 52.625,01

Bitte beachten Sie, dass diese Angabe rein informativ und unverbindlich ist. Maßgeblich für die Ermittlung des steuerlich relevanten geldwerten Vorteils ist der Listenpreis für Verbraucher am Tag der Erstzulassung, der bei Elektro- und Hybridfahrzeugen gegebenenfalls zu mindern ist.

*Voraussichtlicher Bruttolistenpreis für Verbraucher abzüglich Winterräder und / oder Telefonvorbereitung

Technische Daten

(Angaben basieren auf Herstellerangaben*)

Fahrzeug:	AUDI Q3 35 TDI S tronic Sports Utility Vehicle5-türig 1968 ccm 150 PS / 110 KW Diesel 7-Gang Automatik		
Modelljahr:	2021		
kW / PS:	110 / 150	Hubraum:	1968
Getriebe:	Automatik	Anzahl Gänge:	7
Emissionsgruppe:	I2	CO2 (g/km):	143
durchschn. Verbrauch/100 Km:	5,600	Tankinhalt:	58
Max. Km/h:	206	Beschl. 0-100 Km/h in Sec.:	9,300
Leergewicht (kg):	1655	zul. Gewicht (kg):	2155

* Angaben ohne Gewähr

24800

Unfall-/Schadenspiegel

Vertrags-Nummer: 64954075
Amtliches Kennzeichen: K -KT 2633
Übersicht erstellt am: 02.07.2026

Für das Fahrzeug gem. o.g. Leasingvertrag, Fahrzeugtyp

AUDI Q3 35 TDI S tronic Sports Utility Vehicle5-türig 1968 ccm 150 PS / 110 KW Diesel 7-Gang Automatik

wurden uns während der Vertragslaufzeit nachfolgende Beschädigungen angezeigt:

<i>Datum</i>	<i>SNR</i>	<i>Verursacher</i>	<i>Beschädigung</i>	<i>Reparatur erfolgt *</i>	<i>Gutachten vorhanden *</i>
20.12.2023	9059875102	Eigenverschulden	Stoßstange vorne Fahrerseite Delle Kotflügel vorne Fahrerseite Delle	Ja	Nein
29.10.2021	9059790993	Eigenverschulden		Nein	Nein

* Sofern für eine Schadennummer mehrere Beschädigungen angegeben sind, gilt der Eintrag in dieser Spalte für die gesamte Schadennummer.

Unfall-/Schadenspiegel zur Kenntnis genommen:

Datum und Unterschrift Käufer

Wartungsreport

Vertrags-Nummer: 64954075

Amtliches Kennzeichen: K -KT 2633

Übersicht erstellt am: 02.07.2026

Für das Fahrzeug gem. o.g. Leasingvertrag, Fahrzeugtyp

AUDI Q3 35 TDI S tronic Sports Utility Vehicle5-türig 1968 ccm 150 PS / 110 KW Diesel 7-Gang Automatik

wurden uns während der Vertragslaufzeit nachfolgende Wartungen angezeigt:

<i>Datum</i>	<i>Km-Stand</i>	<i>Art der Wartung</i>
25.07.2022	32106	Inspektion und Wartung
31.05.2023	53247	Bremsflüssigkeitswechsel
31.05.2023	53247	Wartungszusatzumfänge
31.01.2024	68553	Inspektion und Wartung
20.09.2024	83604	TÜV/AU (MwSt-frei)
20.09.2024	83604	HU-Überziehungsgebühr
20.09.2024	83604	TÜV/AU (MwSt-pfl.)
29.01.2025	93496	Inspektion und Wartung
13.05.2026	124327	Inspektion und Wartung
13.05.2026	124327	Getriebeölwechsel

Wartungsreport zur Kenntnis genommen:

Datum und Unterschrift Käufer

GKK Gutachten GmbH
 Theodorstr. 180, 40472 Düsseldorf

Allane SE
 Parking 33
 85748 Garching bei München

GKK Gutachten GmbH

Theodorstr. 180
 40472 Düsseldorf

Tel.: 0211 6878060
 www.gkk-gutachten.de
 Email: info@gkk-gutachten.de

Zustandsbericht

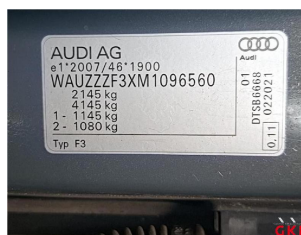

Vorgang

Fahrzeughalter	Allane SE
Ihr Auftrag vom	09.06.2026 durch Allane SE
Besichtigungsort	75059 Zaisenhausen, Friedrichstraße 14/1
Besichtigungsdatum	18.06.2026
Referenznummern	0031199597 - 0064954075

Fahrzeugdaten / Technische Daten

Kennzeichen	K-KT 2633	Fzg.-Ident.-Nummer	WAUZZZF3XM1096560
Fabrikat	Audi	1. Zulassung	12.04.2021
Typ	Q3 35 TDI S tronic	Fahrzeugart	PKW
Getriebe / Gänge	Automatik / 7	Farbe	Nano-Grau - 2-Schicht metallic
Laufleistung abgelesen	125.883 km	Sitzplätze	5
Achsen / angetrieben	2 / 1	Aufbau	Kombilimousine, 5 Türen
Anzahl Besitzer	1	nächste HU	09/2026
Motorart	Reihenmotor / Diesel	Hubraum / Nennleistung	1.968 ccm / 110 KW

Fahrzeugdaten wurden der Zulassungsbescheinigung Teil I entnommen und am Fahrzeug gegengeprüft.

Montierte Räder:					
Position	Reifenart	Felgenart	Hersteller	Dimension	Profiltiefe
vorn links	Sommerreifen	Leichtmetallrad	Goodyear	235/55 R18 100V	6 mm
vorn rechts	Sommerreifen	Leichtmetallrad	Goodyear	235/55 R18 100V	6 mm
hinten rechts	Sommerreifen	Leichtmetallrad	Goodyear	235/55 R18 100V	6 mm
hinten links	Sommerreifen	Leichtmetallrad	Goodyear	235/55 R18 100V	6 mm
Reservebereifung: TireFit					

Allgemeines / Zustand	
<input checked="" type="checkbox"/> Serviceheft vorhanden	
Kundendienst laut Auftraggeber am 13.05.2026 bei km 124.327.	

Legende : Ja Nein Nicht prüfbar

Vorschaden	Der Vorschaden wurde fach- und sachgerecht behoben	Feststellung
Kotflügel vorne links Unfallschaden	Nein	Farbtondifferenz zu den angrenzenden Bauteilen
Stoßfänger vorne Unfallschaden	Ja	

Anmerkungen

Unfallschaden: Unfallschaden Heck.

Eine Unterbodenkontrolle wurde nicht durchgeführt.
 2 Hauptschlüssel vorhanden.
 Am 29.10.2021 befand sich das FZG noch nicht im Besitz von Herr Memmel.

Unfallschaden Heck - Kalkulation erstellt.

Im Rahmen der Qualitätssicherung wurde festgestellt, dass die Serviceintervalle überzogen wurden. Hinsichtlich der überzogenen Wartungsintervalle wird die Möglichkeit von Folgekosten bzw. Folgeschäden nicht ausgeschlossen.

Sonderausstattung

- | | | | |
|---|--|---|---|
| ✓ | 2-Zonen Komfortklimaautomatik | ✓ | 6 Lautsprecher |
| ✓ | Adaptives Fahrwerk mit Audi drive select | ✓ | Ambiente Lichtpaket |
| ✓ | Angebot Nr. 0320555A0A/20771 vom 11.11.2020 an Firma Carrier Klimatechnik GmbH | ✓ | Audi connect Navigation & Infotainment |
| ✓ | Audi connect Notruf & Service | ✓ | Audi connect Remote & Control |
| ✓ | Audi drive select | ✓ | Audi smartphone interface |
| ✓ | Audi virtual cockpit | ✓ | Außenspiegel elektrisch einstell-, beheiz- und anklappbar, beidseitig automatisch abblendend |
| ✓ | Dachhimmel in Stoff schwarz | ✓ | Dynamikpaket |
| ✓ | Einparkhilfe hinten | ✓ | Entfall von Modellbezeichnung und Technologie-Schrittzug |
| ✓ | Gepäckraumklappe elektrisch öffnend und schließend | ✓ | Innenspiegel automatisch abblendend, rahmenlos |
| ✓ | Interieur S line | ✓ | Kamerabasierte Verkehrszeichenerkennung |
| ✓ | Komfortpaket | ✓ | Komfortschlüssel |
| ✓ | Lederlenkrad im 3-Speichen-Design mit Multifunktion plus | ✓ | Leichtmetallräder - 18 Zoll - im 5-Y-Speichen-Design, teilpoliert, Größe 7 J x 18 mit Reifen 235/ |
| ✓ | MMI Navigation plus | ✓ | MMI Radio plus |
| ✓ | Matrix LED-Scheinwerfer mit LED-Heckleuchten und dynamischem Blinklicht Front und Heck, mit Scheinwerfer | ✓ | Metallic |
| ✓ | Mit Folierung Audi Ringe | ✓ | Mittelarmlehne vorn |
| ✓ | Nanograu Metallic | ✓ | Privacy-Verglasung (Scheiben abgedunkelt) |
| ✓ | Progressivlenkung | ✓ | Rücksitzbank plus mit Mittelarmlehne und Cupholder |
| ✓ | Scheinwerfer-Reinigungsanlage | ✓ | Sitzheizung vorn |
| ✓ | Sportsitze vorn | ✓ | Stoff Puls/Kunstleder mono.pur 550 Schwarz-Silber |
| ✓ | Stoff Puls/Kunstleder mono.pur 550-Kombination mit S-Prägung | ✓ | Türaromauflage in Kunstleder |
| ✗ | Winter-Stahläder - 17 Zoll - im 5-Arm-Secare-Design Größe 6,5 J x 17 mit Reifen 215/65 R | ✓ | Audi_Prüfung DGUV 70(UVV) vor Übergabe |
| ✓ | UTC_Kennzeichenhalter_Carrier_KT | | |

Zustand / Beschädigungen

Dach

Dach Holm rechts, verkratzt (Bild 36, Bild 37, Bild 38)

Seite links

Tür vorne links Leiste -unten-, beschädigt (Bild 17, Bild 18)

Tür vorne links Kante, verkratzt (Bild 15, Bild 16)

Tür hinten links, verkratzt (Bild 31, Bild 32, Bild 33)

Kotflügel vorne links, Reparaturmangel (Bild 46)

Seite rechts

Tür hinten rechts Einstieg, verkratzt (Bild 24, Bild 25, Bild 26)

Tür vorne rechts, verkratzt (Bild 19, Bild 20, Bild 21)

Tür vorne rechts Leiste -unten-, beschädigt (Bild 34, Bild 35)

Heck

Stoßfänger hinten Verkleidung oberhalb -lackiert-, verkratzt (Bild 28, Bild 29, Bild 30)

Reifen, Felgen, Radkappen

Reifenreparaturset Füllflasche, MHD überschritten (Bild 27)

Radkappe(n) Satz, fehlt

Satz Winterräder, fehlt

Exterieur

Beschriftungs- / Werbefolie, beklebt (Bild 45)

Interieur

Armaturenbrett Blende, verkratzt (Bild 22, Bild 23)

Sitz vorne links Bezug Rückenlehne -Kunstleder-, beschädigt (Bild 13, Bild 14)

Sonstiges

Fahrzeug Heck, Unfallschaden (Bild 39, Bild 40, Bild 41, Bild 42, Bild 43, Bild 44)

Besichtigungsbedingungen

Bei der Besichtigung wurde eine äußere Inaugenscheinnahme am undemontierten Fahrzeug unter Berücksichtigung der vorgefundenen Besichtigungsbedingungen durchgeführt. Es werden keinerlei Eigenschaften von nicht geprüften oder nur eingeschränkt prüfbaren Bereichen des Fahrzeugs zugesichert.

Dieses Dokument enthält im Anhang die Fotodokumentation mit 47 Fotos.

Whittaker, Lukas

Der Sachverständige, 19.06.2026

Fotoanlage



Bild 1.



Bild 2.

Fotoanlage



Bild 3.



Bild 4.

Fotoanlage



Bild 5.



Bild 6.

Fotoanlage



Bild 7.



Bild 8.

Fotoanlage



Bild 9.



Bild 10.

Fotoanlage



Bild 11.



Bild 12.

Fotoanlage



Bild 13. Sitz vorne links, Bezug Rückenlehne -Kunstleder-, beschädigt, Smartrepair



Bild 14. Sitz vorne links, Bezug Rückenlehne -Kunstleder-, beschädigt, Smartrepair

Fotoanlage



Bild 15. Tür vorne links, Kante, verkratzt, auslegen, schleifen, polieren

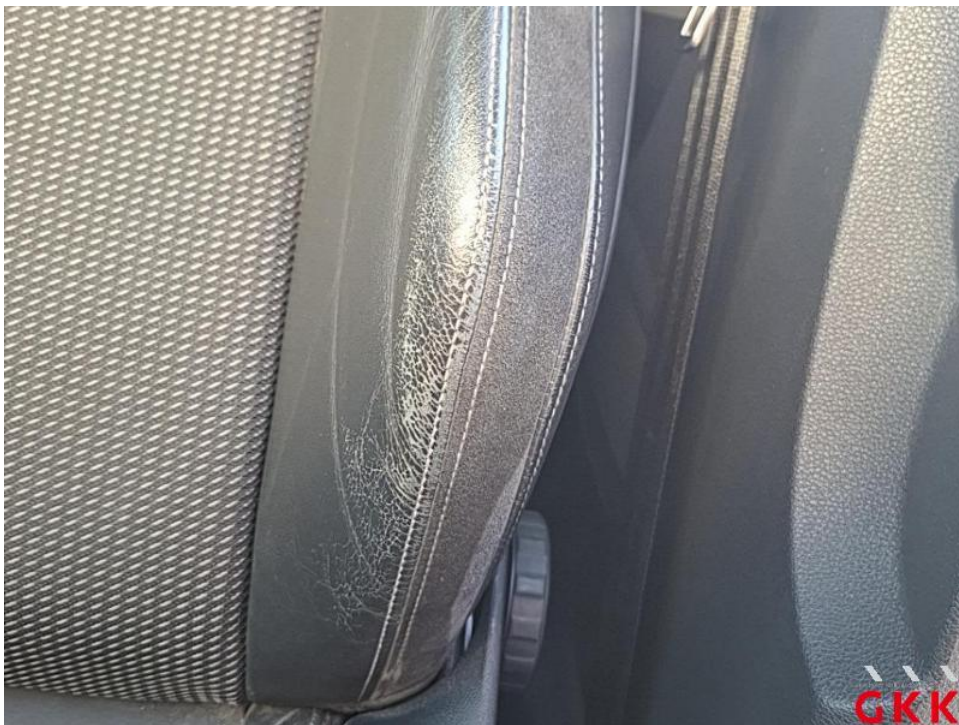

Bild 16. Tür vorne links, Kante, verkratzt, auslegen, schleifen, polieren

Fotoanlage



Bild 17. Tür vorne links, Leiste -unten-, beschädigt, ersetzen

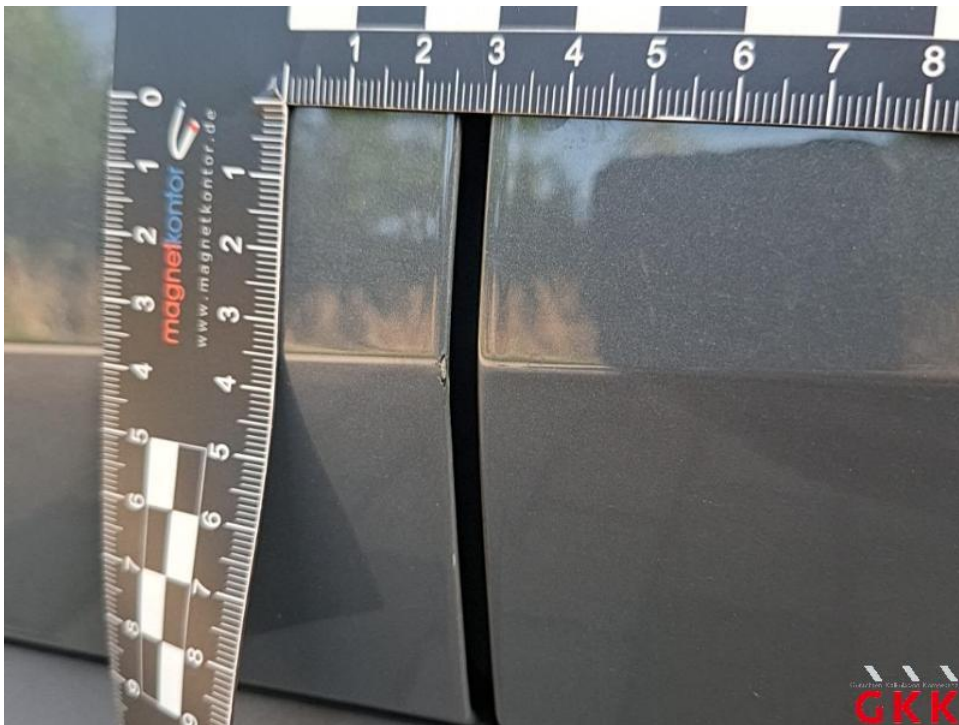

Bild 18. Tür vorne links, Leiste -unten-, beschädigt, ersetzen

Fotoanlage



Bild 19. Tür vorne rechts, verkratzt, lackieren



Bild 20. Tür vorne rechts, verkratzt, lackieren

Fotoanlage



Bild 21. Tür vorne rechts, verkratzt, lackieren



Bild 22. Armaturenbrett, Blende, verkratzt, ersetzen

Fotoanlage

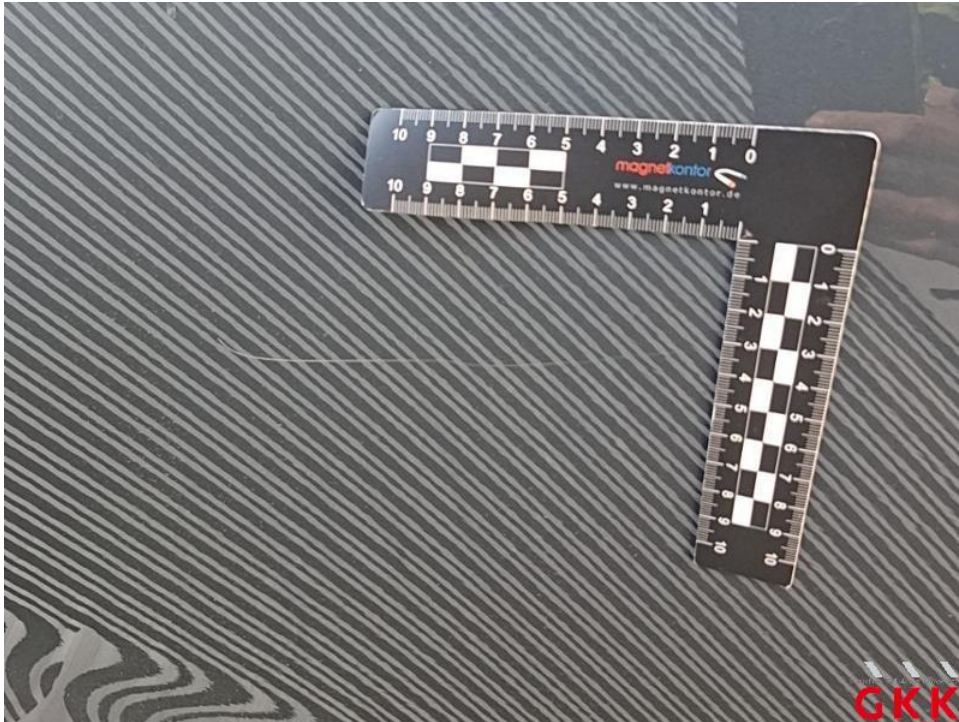

Bild 23. Armaturenbrett, Blende, verkratzt, ersetzen



Bild 24. Tür hinten rechts, Einstieg, verkratzt, Smartrepair

Fotoanlage

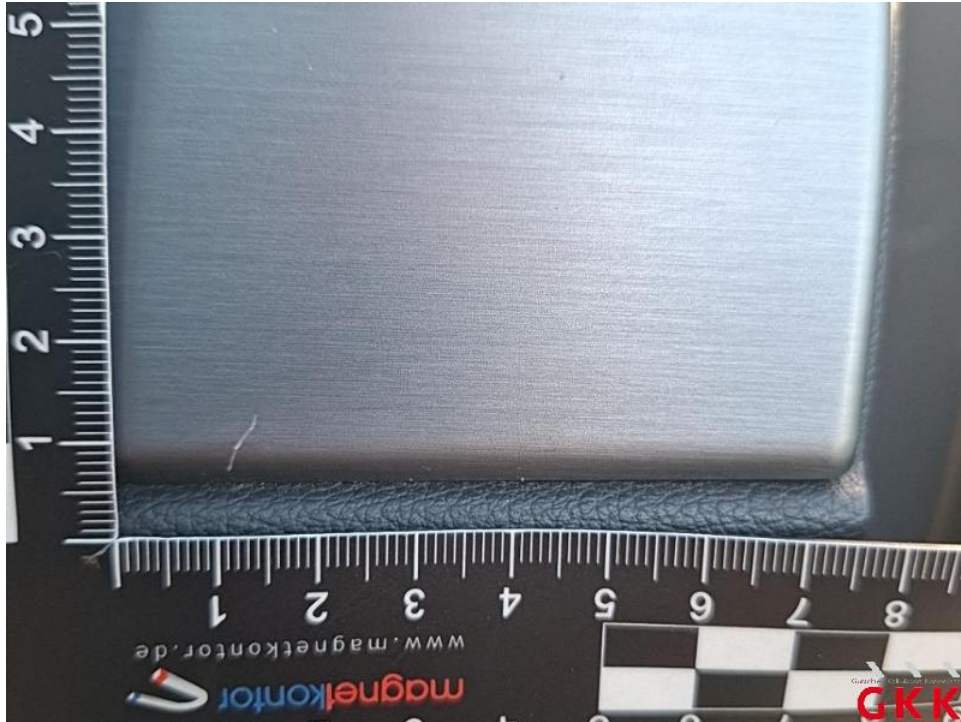

Bild 25. Tür hinten rechts, Einstieg, verkratzt, Smartrepair



Bild 26. Tür hinten rechts, Einstieg, verkratzt, Smartrepair

Fotoanlage



Bild 27. Reifenreparaturset, Füllflasche, MHD überschritten, ersetzen



Bild 28. Stoßfänger hinten, Verkleidung oberhalb -lackiert-, verkratzt, lackieren

Fotoanlage

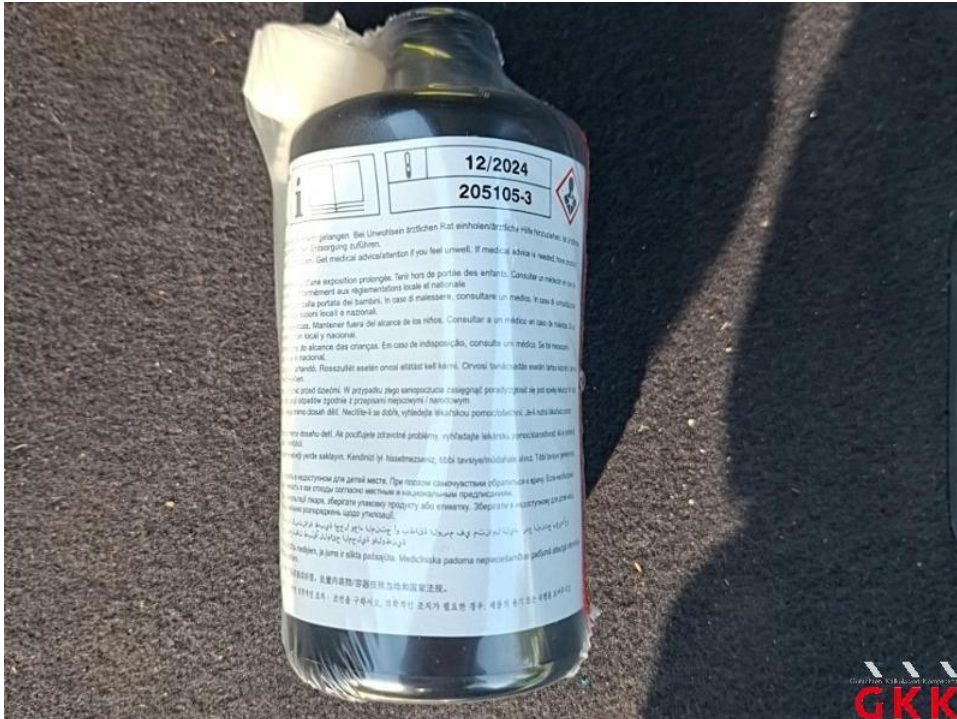

Bild 29. Stoßfänger hinten, Verkleidung oberhalb -lackiert-, verkratzt, lackieren



Bild 30. Stoßfänger hinten, Verkleidung oberhalb -lackiert-, verkratzt, lackieren

Fotoanlage

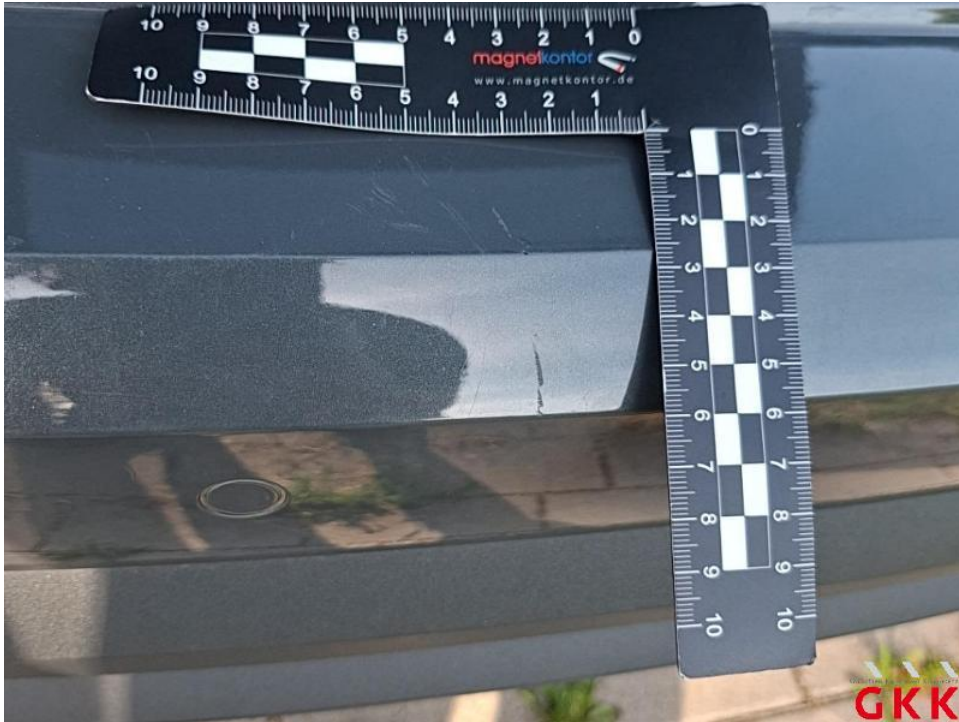

Bild 31. Tür hinten links, verkratzt, lackieren



Bild 32. Tür hinten links, verkratzt, lackieren

Fotoanlage



Bild 33. Tür hinten links, verkratzt, lackieren

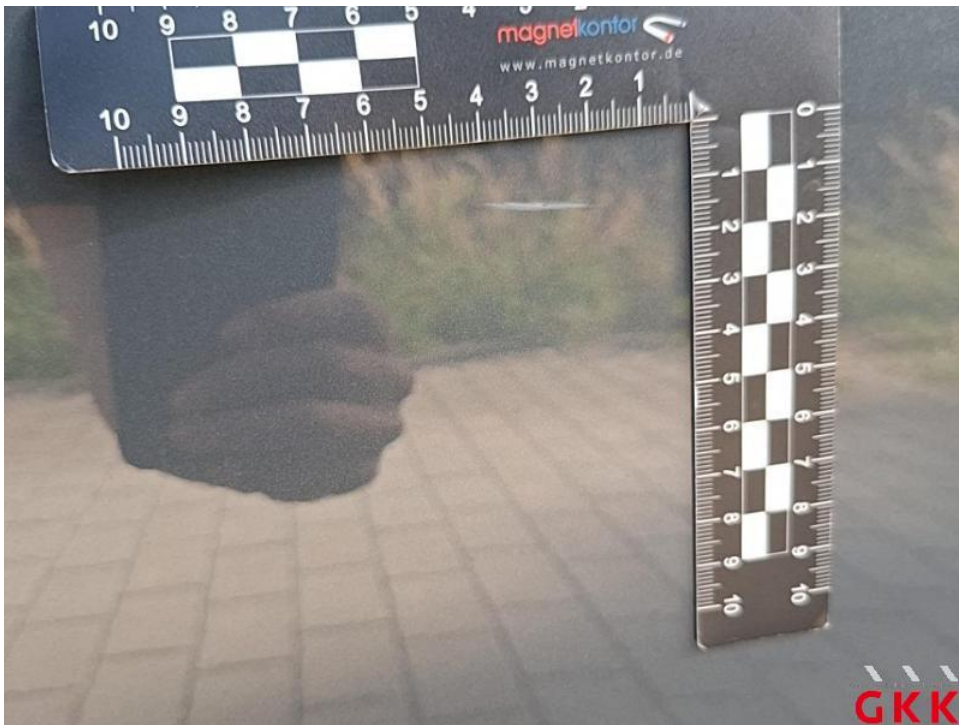

Bild 34. Tür vorne rechts, Leiste -unten-, beschädigt, ersetzen

Fotoanlage

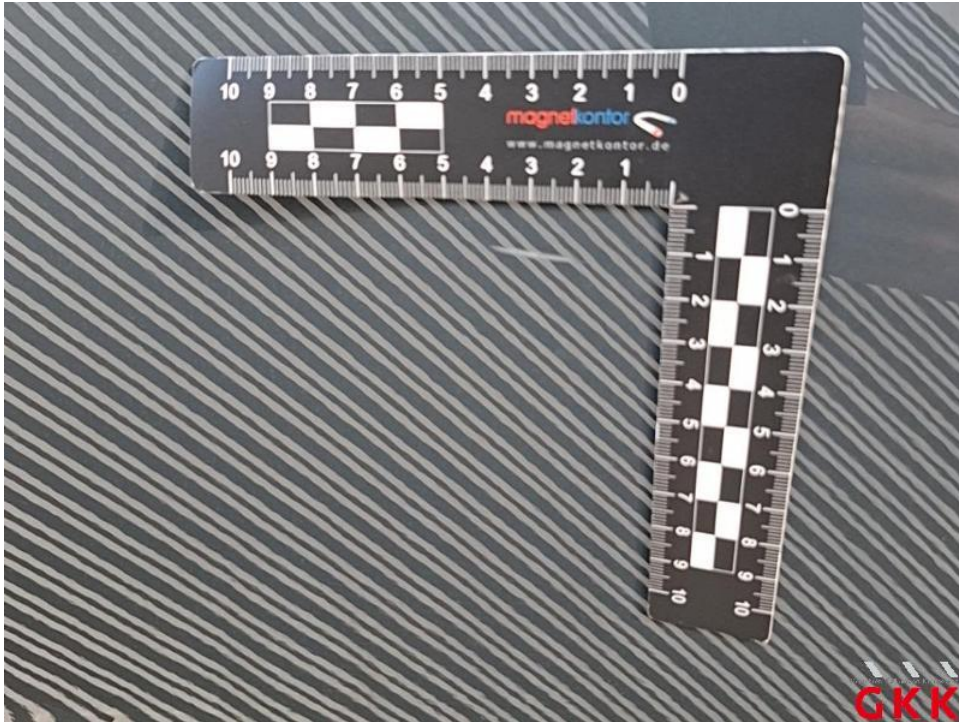

Bild 35. Tür vorne rechts, Leiste -unten-, beschädigt, ersetzen



Bild 36. Dach, Holm rechts, verkratzt, lackieren

Fotoanlage

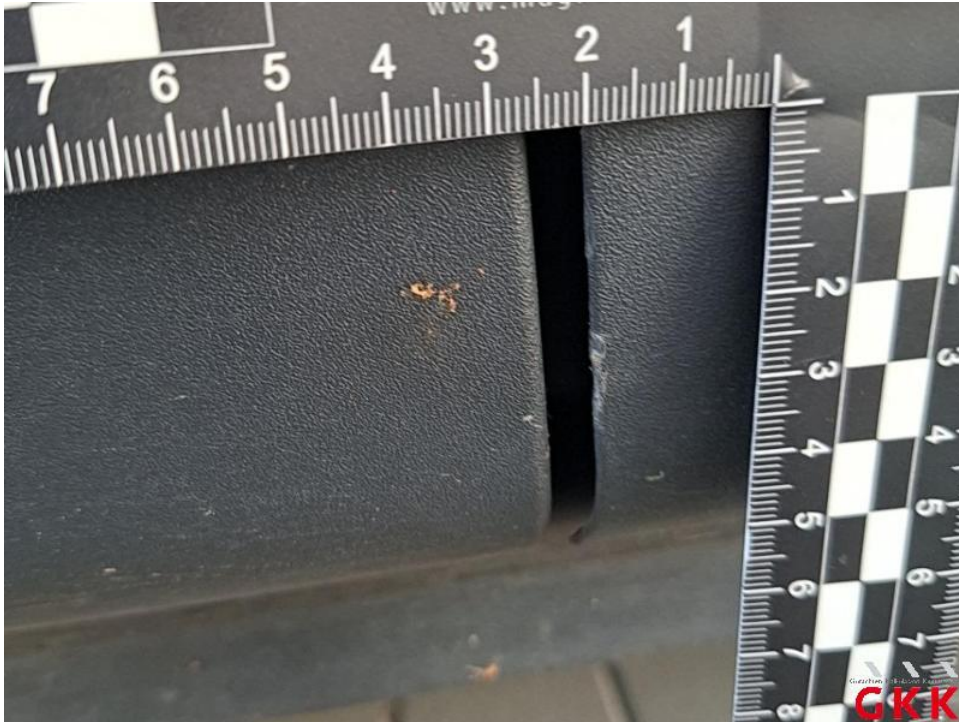

Bild 37. Dach, Holm rechts, verkratzt, lackieren



Bild 38. Dach, Holm rechts, verkratzt, lackieren

Fotoanlage



Bild 39. Fahrzeug, Heck, Unfallschaden, Unfallschaden beheben



Bild 40. Fahrzeug, Heck, Unfallschaden, Unfallschaden beheben

Fotoanlage



Bild 41. Fahrzeug, Heck, Unfallschaden, Unfallschaden beheben



Bild 42. Fahrzeug, Heck, Unfallschaden, Unfallschaden beheben

Fotoanlage



Bild 43. Fahrzeug, Heck, Unfallschaden, Unfallschaden beheben



Bild 44. Fahrzeug, Heck, Unfallschaden, Unfallschaden beheben

Fotoanlage



Bild 45. Beschriftungs- / Werbefolie, beklebt, entkleben



Bild 46. Kotflügel vorne links, Reparaturmangel, lackieren

Fotoanlage



Bild 47.