

19.06.2026

## Fahrzeugbeschreibung

**Fahrzeug:** SEAT Alhambra 1.4 TSI Start&Stop Style Van5-türig 1390 ccm 150 PS / 110 KW bleifrei 6-Gang Manuell

Amtliches Kennzeichen:	HD -BD 1523	Fahrgestell-Nummer:	VSSZZZ7NZNV501153
Vertrags-Nummer:	99351081	Erstzulassung:	13.12.2021
Internes KZ:	15053850	Kilometer-Stand:	0

Unfall/Schaden: Dem Verkäufer wurden keine unfallbedingten Beschädigungen am Fahrzeug angezeigt.

---

### Ausstattung:

**SEAT Alhambra 1.4 TSI Start&Stop Style Van 5-türig 1390 ccm 150 PS / 110 KW bleifrei 6-Gang Manuell**

Lackierung: \_\_\_\_\_ Polsterung: \_\_\_\_\_ Telefontyp: \_\_\_\_\_

**Listenpreis ohne Sonderausstattung in EUR (vor Mwst.) 26.978,99**

Sonderausstattung in EUR (vor Mwst.):

**Listenpreis gesamt in EUR (vor Mwst.) 26.978,99**

## Technische Daten

(Angaben basieren auf Herstellerangaben\*)

Fahrzeug:	SEAT Alhambra 1.4 TSI Start&Stop Style Van5-türig 1390 ccm 150 PS / 110 KW bleifrei 6-Gang Manuell		
Modelljahr:	2015		
kW / PS:	110 / 150	Hubraum:	1390
Getriebe:	Manuell	Anzahl Gänge:	6
Emissionsgruppe:	E5	CO2 (g/km):	167
durchschn. Verbr./100 Km:	7,200	Tankinhalt:	70
Max. Km/h:	197	Beschl. 0-100 Km/h in Sec.:	10,70
Leergewicht (kg):	1723	zul. Gewicht (kg):	2290

\* Angaben ohne Gewähr

**Unfall-/Schadenspiegel**

**Vertrags-Nummer:** 99351081  
**Amtliches Kennzeichen:** HD -BD 1523  
**Übersicht erstellt am:** 19.06.2026

Für das Fahrzeug gem. o.g. Leasingvertrag, Fahrzeugtyp

**SEAT Alhambra 1.4 TSI Start&Stop Style Van5-türig 1390 ccm 150 PS / 110 KW bleifrei 6-Gang Manuell**

wurden uns während der Vertragslaufzeit nachfolgende Beschädigungen angezeigt:

---

<i>Datum</i>	<i>SNR</i>	<i>Verursacher</i>	<i>Beschädigung</i>	<i>Reparatur erfolgt *</i>	<i>Gutachten vorhanden *</i>
13.02.2026	9059981229	Eigenverschulden		Nein	Nein
28.01.2026	9059982851	Eigenverschulden	Tür vorne Beifahrerseite Tür hinten Beifahrerseite	Nein	Nein
22.07.2025	9059952020	Eigenverschulden	Stossstange vorne Beifahrerseite Reifen vorne Beifahrerseite Alufelge vorne Beifahrerseite	Nein	Nein
16.07.2025	9059951878	Eigenverschulden	Aussenspiegel Beifahrerseite Schiebetür unten Beifahrerseite	Nein	Nein
22.01.2025	9059918908	Eigenverschulden	Stossstange vorne mitte Frontgrill mitte Kennzeichen vorne	Ja	Nein
30.08.2024	9059900489	Eigenverschulden	Stossstange hinten Fahrerseite	Ja	Nein
23.06.2022	9059825858	Eigenverschulden	Stossstange vorne Beifahrerseite Kotflügel vorne Beifahrerseite Tür vorne Beifahrerseite	Ja	Nein

---

\* Sofern für eine Schadennummer mehrere Beschädigungen angegeben sind, gilt der Eintrag in dieser Spalte für die gesamte Schadennummer.

**Unfall-/Schadenspiegel zur Kenntnis genommen:**

\_\_\_\_\_  
Datum und Unterschrift Käufer

**Wartungsreport**

**Vertrags-Nummer:** 99351081  
**Amtliches Kennzeichen:** HD -BD 1523  
**Übersicht erstellt am:** 19.06.2026

Für das Fahrzeug gem. o.g. Leasingvertrag, Fahrzeugtyp

**SEAT Alhambra 1.4 TSI Start&Stop Style Van5-türig 1390 ccm 150 PS / 110 KW bleifrei 6-Gang Manuell**

wurden uns während der Vertragslaufzeit nachfolgende Wartungen angezeigt:

---

<i>Datum</i>	<i>Km-Stand</i>	<i>Art der Wartung</i>
--------------	-----------------	------------------------

---

**Wartungsreport zur Kenntnis genommen:**

\_\_\_\_\_  
Datum und Unterschrift Käufer

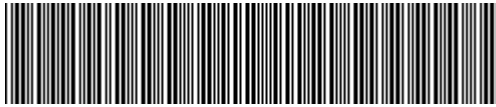

VSSZZZ7NZNV501153

## Angaben zum Fahrzeug

<b>Halter</b>		<b>Besichtigungszustand</b>	ausreichend
<b>Kennzeichen</b>		<b>Laufleistung (abgelesen)</b>	211.829 km
<b>Hersteller</b>	Seat	<b>Restlauf bis Service</b>	-1.700 km
<b>Typ/Modell</b>	ALHAMBRA	<b>HU (Bericht lag nicht vor)</b>	12/2026
<b>Fahrgestellnummer</b>	VSSZZZ7NZNV501153	<b>Leistung / Hubraum</b>	110 kW / 1.395 ccm
<b>Erstzulassung</b>	13.12.2021	<b>Polster/Farbe</b>	/
<b>Letzte Wartung</b>	08/2025, 180.114 km	<b>Lackierung</b>	
<b>Kraftstoffart</b>	Benzin	<b>Getriebe</b>	Manuell

## Zustandsbericht

### Wertmindernde Faktoren

Nr.	Bauteilgruppe	Beschreibung
1	Unterlagen	HU Bescheinigung (Fehlt) - erneuern
2	Heckklappe/-tür	Dichtung - beschädigt - erneuern
3	Tür vorn links	Türdichtung - beschädigt - erneuern
4	Rad/Reifen	Leichtmetallfelge hinten rechts - verkratzt / verschürft - Wertminderung
5	Außenspiegel rechts	Abdeckkappe - verkratzt / verschürft - Smart Repair
6	Rad/Reifen	Leichtmetallfelge vorn rechts - verkratzt / verschürft - Wertminderung
7	Rad/Reifen	Leichtmetallfelge vorn links - verkratzt / verschürft - Wertminderung
8	Stoßfänger hinten	Stoßfänger hinten - verkratzt / verschürft - instandsetzen und lackieren
9	Sonstiges	Inspektion/Wartung - fällig - erneuern
10	Stoßfänger vorn	Stoßfänger vorn - verkratzt / verschürft - instandsetzen und lackieren
11	Schiebetür rechts	Schiebetür mit Glasscheibe - Delle / Lackschaden - instandsetzen und lackieren
12	Verglasung	Frontscheibe - Steinschlag - erneuern
13	Seitenwand rechts	Seitenwand - verkratzt / verschürft - instandsetzen und lackieren
14	Kotflügel links	Kotflügel links - Delle / Lackschaden - erneuern
15	Tür vorn rechts	Tür - verformt - erneuern

### Gebrauchsspuren

Nr.	Bauteilgruppe	Beschreibung
1	Interieur	Innenraum - Abrieb - kein Abzug
2	Karosserie	Karosserie (Steinschläge) - Kratzer - kein Abzug
3	Fahrzeugdach	Dach - Delle(n) - kein Abzug

### Fehlteile

Fehlteil
----------



## Vorschäden

Nr.	Vorschaden
1	Front, Heck, Angabe durch Nutzer/Auftraggeber

## Festgestellte Nachlackierungen

Nr.	Ort
1	Kotflügel rechts, Tür vorne rechts

## Hauptbereifung

Achse	Reifengröße	Hersteller	Reifentyp	Profiltiefe	Verktgl.	Zul.
1	225/50 R17 98H	Continental	Sommerreifen	6mm - 6mm	i.O.	
2	225/50 R17 98H	Continental	Sommerreifen	6mm - 6mm	i.O.	

## Zusatzbereifung

Achse	Reifengröße	Hersteller	Reifentyp	Profiltiefe	Verktgl.	Zul.
1	215/60 R16 95H	Pirelli	Winterreifen	5mm - 5mm	i.O.	
2	215/60 R16 95H	Goodyear	Winterreifen	8mm - 8mm	i.O.	

Der Verschleißzustand sowie evtl. Schäden an der Bereifung sind wertmäßig berücksichtigt.

## Bemerkungen

Keine Gewähr auf Vollständigkeit und  
Richtigkeit der angezeigten Ausstattung.  
Techn. Änderungen vorbehalten  
Das Fahrzeug weist dem Alter, der Laufleistung und dem  
Einsatzzweck entsprechende Gebrauchsspuren auf.  
elektr. Komponenten geprüft, i. O.

Lackwerte geprüft, n. i. O.

**TÜV SÜD Auto Service GmbH**    **Besichtigungsort**  
Römeräcker 1                    SAP Walldorf  
76351 Linkenheim - Hochstetten                    69190 Walldorf

Besichtigungsdatum: 10.06.2026  
**Protokollnummer: 45876337**  
Anlieferungsdatum: 10.06.2026



---

## Angaben zum Fahrzeug

<b>Hersteller</b>	Seat	<b>Besichtigungszustand</b>	ausreichend
<b>Typ/Modell</b>	ALHAMBRA	<b>Laufleistung (abgelesen)</b>	211.829 km
<b>Fahrgestellnummer</b>	VSSZZZ7NZNV501153	<b>Erstzulassung</b>	13.12.2021

### Angaben zum Auftrag:

Auftragsgemäß erfolgte die Fahrzeugzustandsbewertung in demontagefreien Zustand.

### Fahrzeug-Identifizierung:

Die Fahrzeug-Identifizierungsnummer (FIN) wurde am Fahrzeug abgelesen und die Übereinstimmung im Verlauf der Besichtigung durch den Unterzeichner mit den vorgelegten Unterlagen festgestellt.

### Besichtigungsbedingungen:

Die Besichtigungsbedingungen waren zur Beurteilung des Fahrzeuges ausreichend.

### Allgemeinzustand:

Das Fahrzeug weist dem Alter und Einsatzzweck entsprechende Gebrauchsspuren auf.

## Übersichtsfotos



Abbildung 1: Schräg vorne



Abbildung 2: Schräg vorne



Abbildung 3: Schräg hinten



Abbildung 4: Schräg hinten



Abbildung 5: Innenraum



Abbildung 6: Innenraum



**Abbildung 7: Innenraum**



**Abbildung 8: Innenraum**



**Abbildung 9: Innenraum**

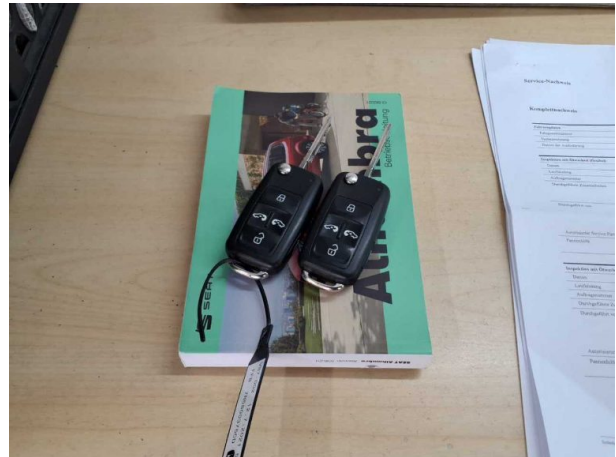

**Abbildung 10: Sonstiges**

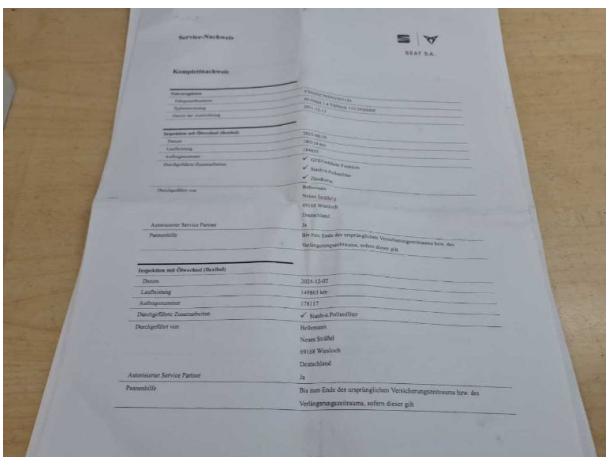

**Abbildung 11: Sonstiges**

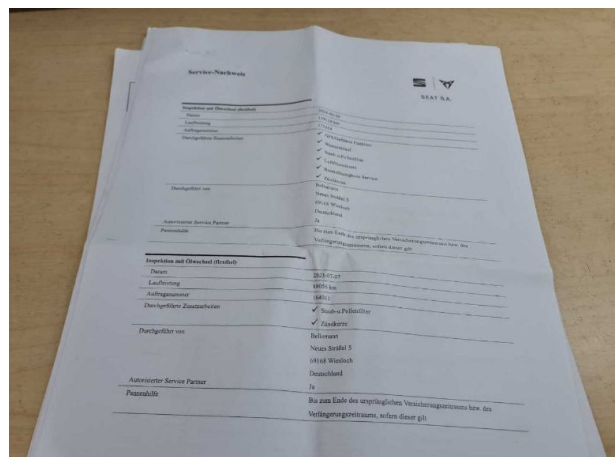

**Abbildung 12: Sonstiges**

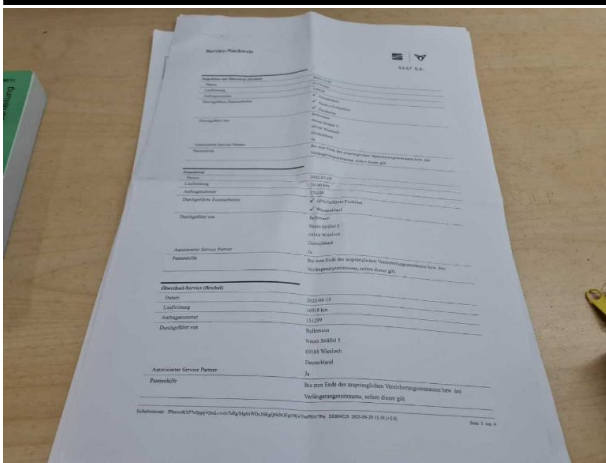

**Abbildung 13:** Sonstiges

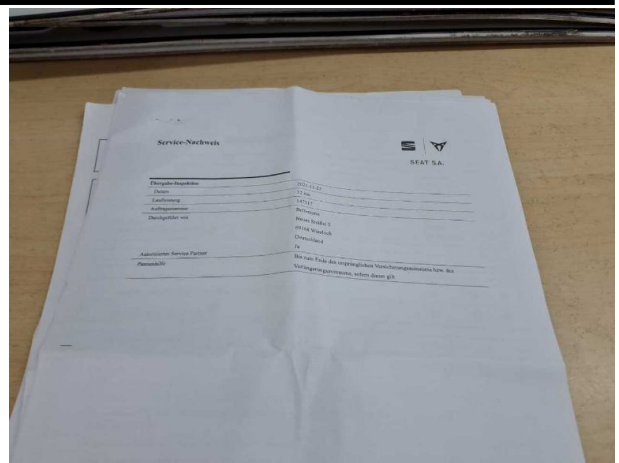

**Abbildung 14:** Sonstiges



**Abbildung 15:** Sonstiges

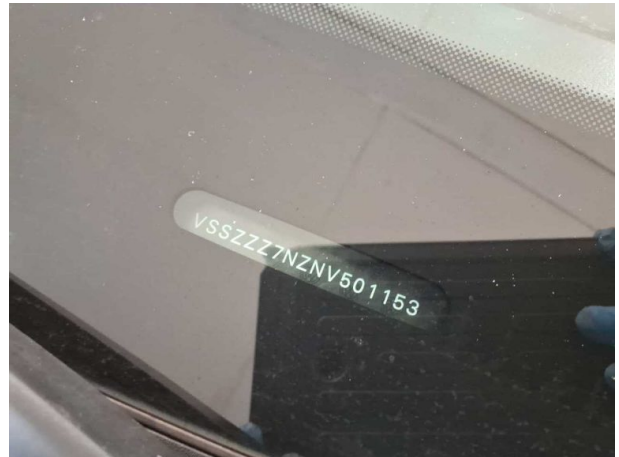

**Abbildung 16:** Sonstiges

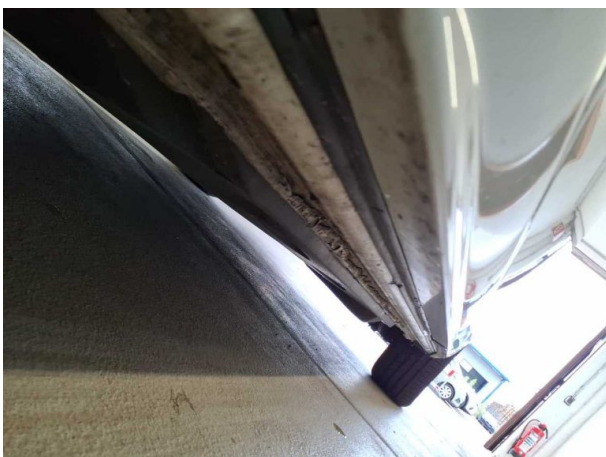

**Abbildung 17:** Sonstiges



**Abbildung 18:** Sonstiges



Abbildung 19: Sonstiges



Abbildung 20: Sonstiges



Abbildung 21: Sonstiges



Abbildung 22: Sonstiges



Abbildung 23: Sonstiges



Abbildung 24: Sonstiges

## Beschädigungsfotos

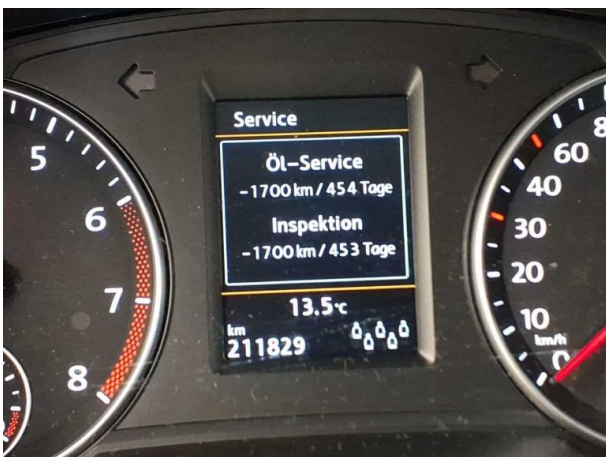

**Beschädigung #2:** Heckklappe/-tür: Dichtung - beschädigt - erneuern

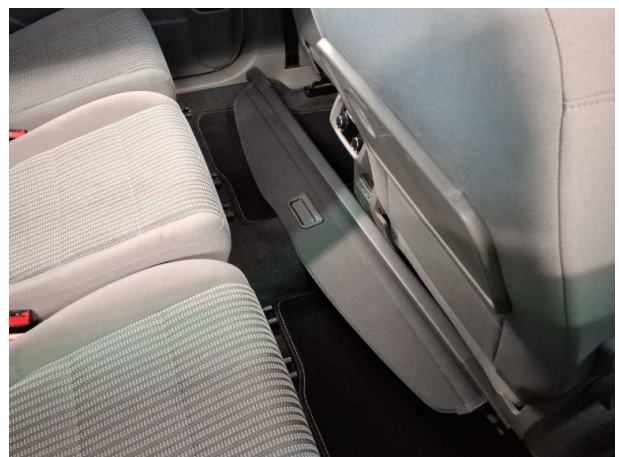

**Beschädigung #3:** Tür vorn links: Türdichtung - beschädigt - erneuern



**Beschädigung #4:** Rad/Reifen: Leichtmetallfelge hinten rechts - verkratzt / verschürft - Wertminderung



**Beschädigung #4:** Rad/Reifen: Leichtmetallfelge hinten rechts - verkratzt / verschürft - Wertminderung



**Beschädigung #5:** Außenspiegel rechts: Abdeckkappe - verkratzt / verschürft - Smart Repair

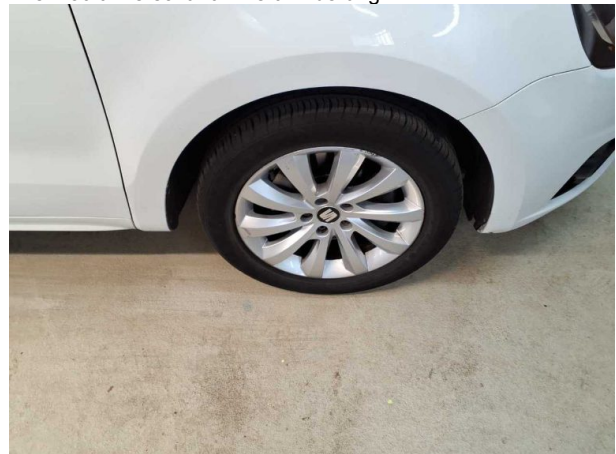

**Beschädigung #6:** Rad/Reifen: Leichtmetallfelge vorn rechts - verkratzt / verschürft - Wertminderung



**Beschädigung #6:** Rad/Reifen: Leichtmetallfelge vorn rechts - verkratzt / verschürft - Wertminderung



**Beschädigung #7:** Rad/Reifen: Leichtmetallfelge vorn links - verkratzt / verschürft - Wertminderung



**Beschädigung #7:** Rad/Reifen: Leichtmetallfelge vorn links - verkratzt / verschürft - Wertminderung



**Beschädigung #8:** Stossfänger hinten: Stossfänger hinten - verkratzt / verschürft - instandsetzen und lackieren

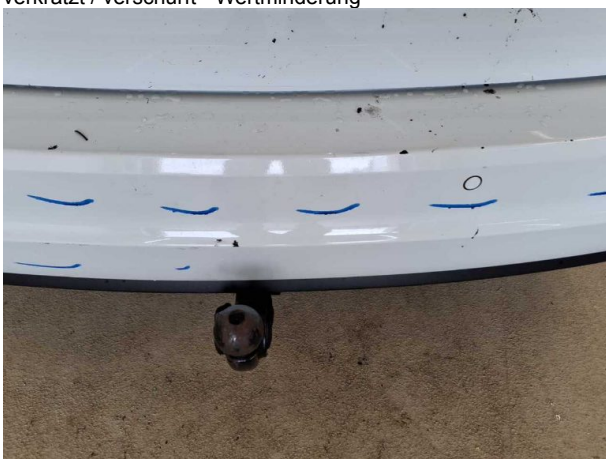

**Beschädigung #8:** Stossfänger hinten: Stossfänger hinten - verkratzt / verschürft - instandsetzen und lackieren

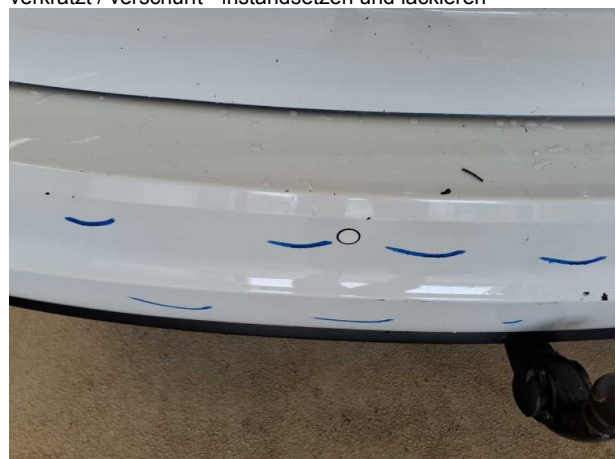

**Beschädigung #8:** Stossfänger hinten: Stossfänger hinten - verkratzt / verschürft - instandsetzen und lackieren

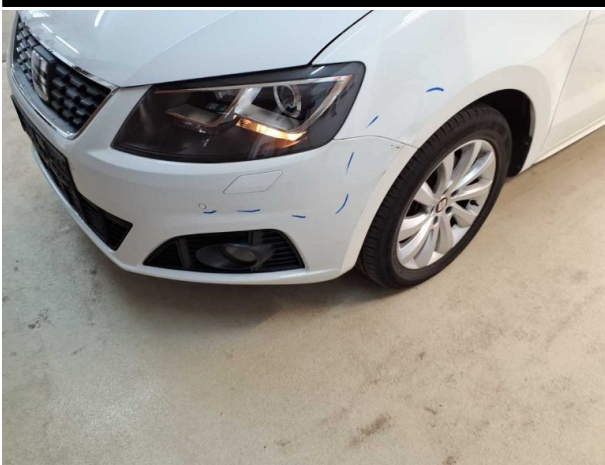

**Beschädigung #10:** Stossfänger vorn: Stossfänger vorn - verkratzt / verschürft - instandsetzen und lackieren



**Beschädigung #10:** Stossfänger vorn: Stossfänger vorn - verkratzt / verschürft - instandsetzen und lackieren



**Beschädigung #11:** Schiebetür rechts: Schiebetür mit Glasschei...  
- Delle / Lackschaden - instandsetzen und lackieren



**Beschädigung #11:** Schiebetür rechts: Schiebetür mit Glasscheibe - Delle / Lackschaden - instandsetzen und



**Beschädigung #11:** Schiebetür rechts: Schiebetür mit Glasschei...  
- Delle / Lackschaden - instandsetzen und lackieren



**Beschädigung #11:** Schiebetür rechts: Schiebetür mit Glasscheibe - Delle / Lackschaden - instandsetzen und



**Beschädigung #12:** Verglasung: Frontscheibe - Steinschlag - erneuern



**Beschädigung #13:** Seitenwand rechts: Seitenwand - verkratzt / verschürft - instandsetzen und lackieren



**Beschädigung #13:** Seitenwand rechts: Seitenwand - verkratzt / verschürft - instandsetzen und lackieren



**Beschädigung #13:** Seitenwand rechts: Seitenwand - verkratzt / verschürft - instandsetzen und lackieren



**Beschädigung #13:** Seitenwand rechts: Seitenwand - verkratzt / verschürft - instandsetzen und lackieren



**Beschädigung #14:** Kotflügel links: Kotflügel links - Delle / Lackschaden - erneuern



**Beschädigung #14:** Kotflügel links: Kotflügel links - Delle / Lackschaden - erneuern

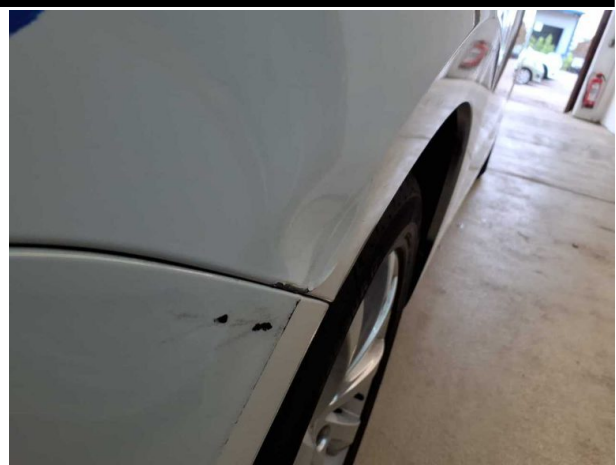

**Beschädigung #14:** Kotflügel links: Kotflügel links - Delle / Lackschaden - erneuern



**Beschädigung #15:** Tür vorn rechts: Tür - verformt - erneuern



**Beschädigung #15:** Tür vorn rechts: Tür - verformt - erneuern

**TÜV SÜD Auto Service GmbH** **Besichtigungsort**  
Römeräcker 1 SAP Walldorf  
76351 Linkenheim - Hochstetten 69190 Walldorf

Besichtigungsdatum: 10.06.2026  
**Protokollnummer: 45876337**  
Anlieferungsdatum: 10.06.2026



## Nachlackierungsfotos



**Nachlackierung 1:** Kotflügel rechts, Tür vorne rechts



## Checkliste

Vorhanden	Name
<input type="checkbox"/>	ABE
<input type="checkbox"/>	Abschleppöse
<input type="checkbox"/>	Anhängekupplung abnehmbar
<input type="checkbox"/>	Antenne
<input type="checkbox"/>	Bordbuchmappe
<input type="checkbox"/>	Bordwerkzeug
<input type="checkbox"/>	Consumer Kabelkit
<input type="checkbox"/>	Fernbedienung Standheizung
<input type="checkbox"/>	Ladekabel
<input type="checkbox"/>	Laderaumabdeckung / Rollo
<input type="checkbox"/>	Leichtmetallfelgensatz komplett
<input type="checkbox"/>	Navigations Datenträger
<input type="checkbox"/>	Schlüssel Anhängerkupplung
<input type="checkbox"/>	Serviceheft
<input type="checkbox"/>	Tirefit Füllmittel
<input type="checkbox"/>	Tirefit komplett
<input type="checkbox"/>	Tirefit Kompressor
<input type="checkbox"/>	Windschott

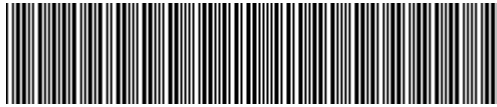

**VSSZZZ7NZNV501153**

## Vehicle details

<b>Operator</b>		<b>Inspection condition</b>	sufficient
<b>License number</b>		<b>Mileage (Read)</b>	211,829 km
<b>Manufacturer</b>	Seat	<b>Next maintenance in</b>	-1,700 km
<b>Type / Model</b>	ALHAMBRA	<b>Main inspection (Report not on hand)</b>	12/2026
<b>Vehicle Identification number</b>	VSSZZZ7NZNV501153	<b>Power / Engine displacement</b>	110 kW / 1,395 ccm
<b>First registration</b>	13 Dec 2021	<b>Upholstery/Colour</b>	/
<b>Last maintenance</b>	08/2025, 180,114 km	<b>Paintwork</b>	
<b>Fuel type</b>	Petrol	<b>Gearbox</b>	Manual

## Zustandsbericht

### Value reducing factors

No.	Component group	Description
1	Documents	Main inspection certificate (Fehlt) - Replace
2	Boot lid / rear door	Seal - Damaged - Replace
3	Door - front left side	Door seal - Damaged - Replace
4	Wheel / tyres	Alloy rim - rear right side - Scratched - Loss in value
5	Wing mirror - right side	Cap - Scratched - Smart repair
6	Wheel / tyres	Alloy rim - front right side - Scratched - Loss in value
7	Wheel / tyres	Alloy rim - front left side - Scratched - Loss in value
8	Rear bumper	Rear bumper - Scratched - Repair and paint
9	Misc.	Inspection / maintenance - Due - Replace
10	Front bumper	Front bumper - Scratched - Repair and paint
11	Sliding door, right	Sliding door with glass panel - Dent / paintcoat damage - Repair and paint
12	Vehicle glazing	Windscreen - Stone chips - Replace
13	Side panel - rear right side	Side panel - Scratched - Repair and paint
14	Mudguard - left side	Mudguard - left side - Dent / paintcoat damage - Replace
15	Door - front right side	Door - Deformed - Replace

### Wear and tear

No.	Component group	Description
1	Interior	Interior - Abrasion - No deduction
2	Body	Body (Steinschläge) - Scratch(es) - No deduction
3	Roof	Roof - dent(s) - No deduction

### Missing parts

Missing part
--------------



## Previous damages

No.	Previous damage
1	Front, Rear, Provided by user / customer

## Detected repainting

No.	Location
1	Mudguard - right side, Door - front right side

## Main tyres

Axle	Tyre size	Manufacturer	Type of tyre	Tread depth	Roadworthy	Permissibility
1	225/50 R17 98H	Continental	Summer tyres	6mm - 6mm	o.k.	
2	225/50 R17 98H	Continental	Summer tyres	6mm - 6mm	o.k.	

## Additional tyres

Axle	Tyre size	Manufacturer	Type of tyre	Tread depth	Roadworthy	Permissibility
1	215/60 R16 95H	Pirelli	Winter tyres	5mm - 5mm	o.k.	
2	215/60 R16 95H	Goodyear	Winter tyres	8mm - 8mm	o.k.	

The wear and tear condition and possible damages to the tyres are considered in the value.

## Comments

Keine Gewähr auf Vollständigkeit und  
Richtigkeit der angezeigten Ausstattung.  
Techn. Änderungen vorbehalten  
Das Fahrzeug weist dem Alter, der Laufleistung und dem  
Einsatzzweck entsprechende Gebrauchsspuren auf.  
elektr. Komponenten geprüft, i. O.

Lackwerte geprüft, n. i. O.

**TÜV SÜD Auto Service GmbH**  
Römeräcker 1  
76351 Linkenheim - Hochstetten

**Inspection location**  
SAP Walldorf  
69190 Walldorf

Inspection date: 10 Jun 2026  
**Protocol number: 45876337**  
Delivery date: 10 Jun 2026



---

## Vehicle details

<b>Manufacturer</b>	Seat	<b>Inspection condition</b>	sufficient
<b>Type / Model</b>	ALHAMBRA	<b>Mileage (Read)</b>	211,829 km
<b>Vehicle Identification number</b>	VSSZZZ7NZNV501153	<b>First registration</b>	13 Dec 2021

### Details of the order:

In accordance with the contract, the evaluation of vehicle's condition was performed without the vehicle being disassembled.

### Vehicle identification:

The vehicle identification number (VIN) was read from the vehicle and its conformity with the submitted documents was confirmed by the undersigned during the inspection.

### Inspection conditions:

The inspection conditions were sufficient for the assessment of the vehicle.

### General condition:

The vehicle shows traces of wear and tear corresponding to its age and purpose



## Overview pictures



Figure 1: Diagonal front



Figure 2: Diagonal front



Figure 3: Diagonal rear



Figure 4: Diagonal rear



Figure 5: Interior



Figure 6: Interior

**TÜV SÜD Auto Service GmbH**  
 Römeräcker 1  
 76351 Linkenheim - Hochstetten

**Inspection location**  
 SAP Walldorf  
 69190 Walldorf

Inspection date: 10 Jun 2026  
 Protocol number: 45876337  
 Delivery date: 10 Jun 2026



Figure 7: Interior



Figure 8: Interior



Figure 9: Interior



Figure 10: Misc.

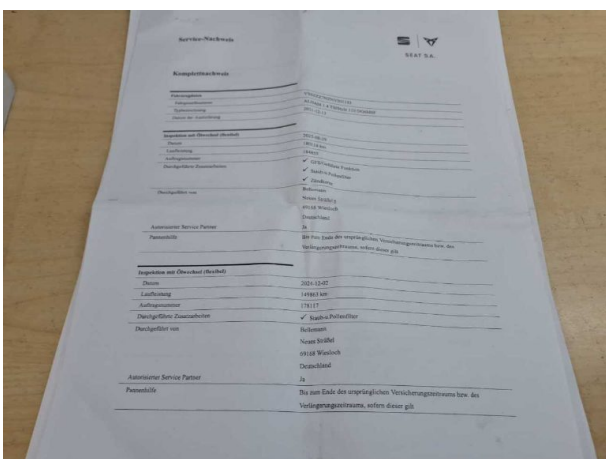

Figure 11: Misc.

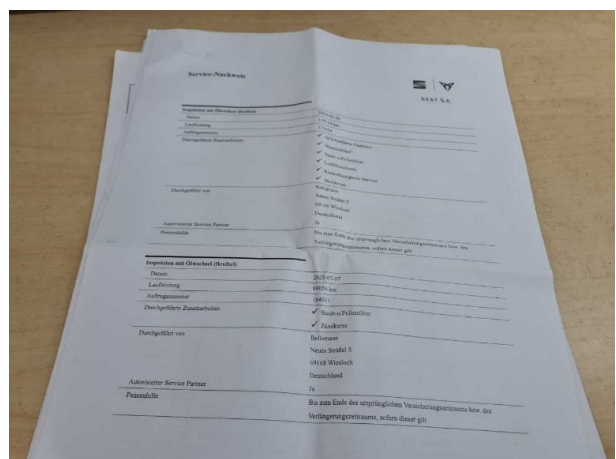

Figure 12: Misc.

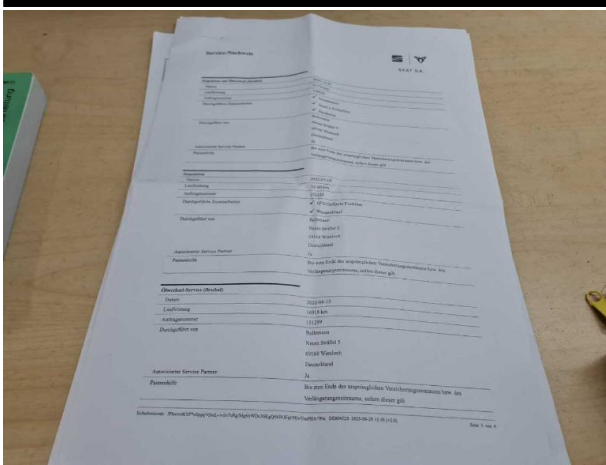

Figure 13: Misc.

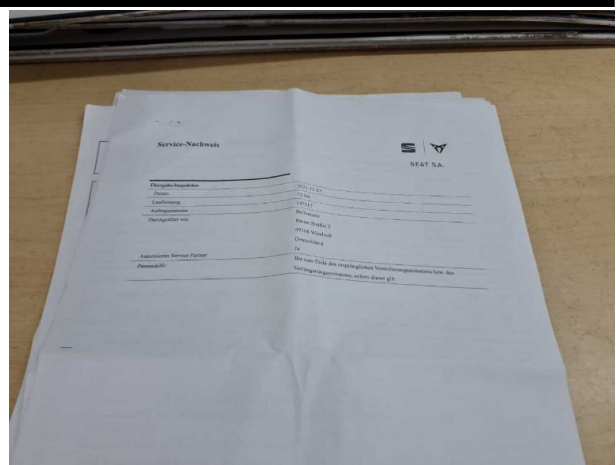

Figure 14: Misc.



Figure 15: Misc.

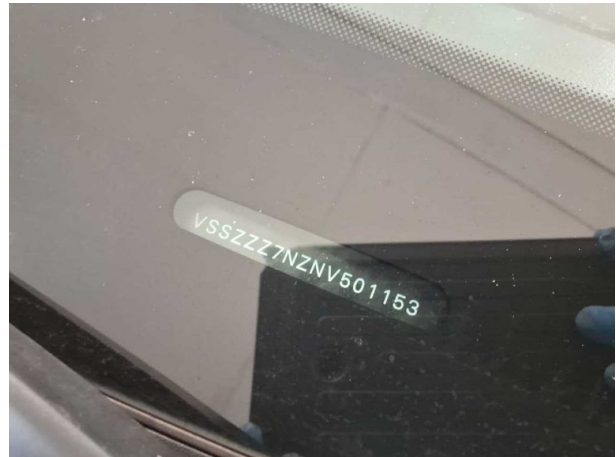

Figure 16: Misc.



Figure 17: Misc.



Figure 18: Misc.



Figure 19: Misc.



Figure 20: Misc.



Figure 21: Misc.



Figure 22: Misc.

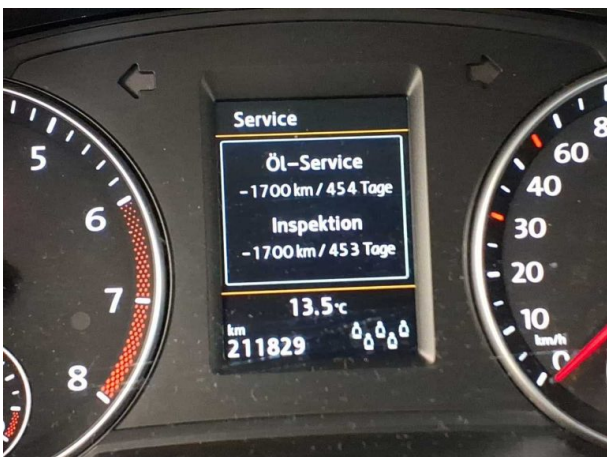

Figure 23: Misc.

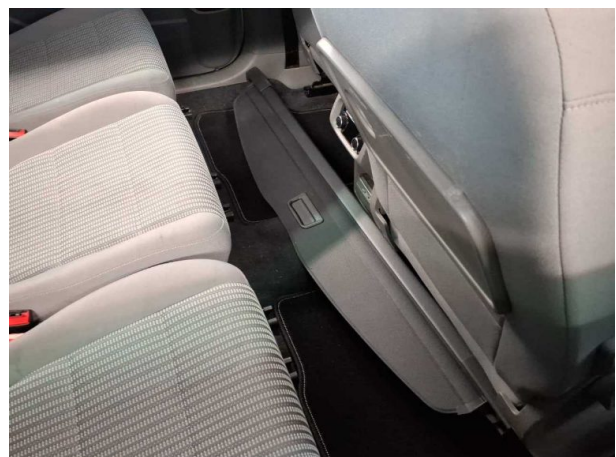

Figure 24: Misc.



## Pictures of damage



**Damage #2:** Boot lid / rear door: Seal - Damaged - Replace



**Damage #3:** Door - front left side: Door seal - Damaged - Replace



**Damage #4:** Wheel / tyres: Alloy rim - rear right side - Scratched - Loss in value



**Damage #4:** Wheel / tyres: Alloy rim - rear right side - Scratched - Loss in value



**Damage #5:** Wing mirror - right side: Cap - Scratched - Smart repair

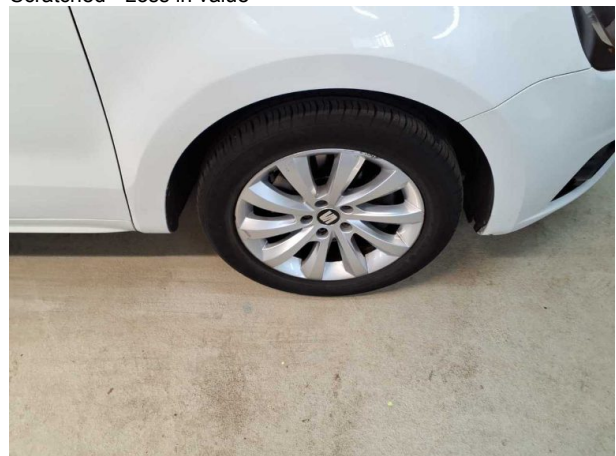

**Damage #6:** Wheel / tyres: Alloy rim - front right side - Scratched - Loss in value



**Damage #6:** Wheel / tyres: Alloy rim - front right side - Scratched - Loss in value



**Damage #7:** Wheel / tyres: Alloy rim - front left side - Scratched - Loss in value



**Damage #7:** Wheel / tyres: Alloy rim - front left side - Scratched - Loss in value



**Damage #8:** Rear bumper: Rear bumper - Scratched - Repair and paint



**Damage #8:** Rear bumper: Rear bumper - Scratched - Repair and paint



**Damage #8:** Rear bumper: Rear bumper - Scratched - Repair and paint



**Damage #10:** Front bumper: Front bumper - Scratched - Repair and paint



**Damage #10:** Front bumper: Front bumper - Scratched - Rep... and paint



**Damage #11:** Sliding door, right: Sliding door with glass panel - Dent / paintcoat damage - Repair and paint



**Damage #11:** Sliding door, right: Sliding door with glass panel - Dent / paintcoat damage - Repair and paint



**Damage #11:** Sliding door, right: Sliding door with glass panel - Dent / paintcoat damage - Repair and paint



**Damage #11:** Sliding door, right: Sliding door with glass panel - Dent / paintcoat damage - Repair and paint



**Damage #12:** Vehicle glazing: Windscreen - Stone chips - Replace



**Damage #13:** Side panel - rear right side: Side panel - Scratched - Repair and paint



**Damage #13:** Side panel - rear right side: Side panel - Scratched - Repair and paint



**Damage #13:** Side panel - rear right side: Side panel - Scratched - Repair and paint



**Damage #13:** Side panel - rear right side: Side panel - Scratched - Repair and paint



**Damage #14:** Mudguard - left side: Mudguard - left side - De... paintcoat damage - Replace



**Damage #14:** Mudguard - left side: Mudguard - left side - Dent / paintcoat damage - Replace



**Damage #14:** Mudguard - left side: Mudguard - left side - De... paintcoat damage - Replace



**Damage #15:** Door - front right side: Door - Deformed - Replace



**Damage #15:** Door - front right side: Door - Deformed - Replace

**TÜV SÜD Auto Service GmbH**  
Römeräcker 1  
76351 Linkenheim - Hochstetten

**Inspection location**  
SAP Walldorf  
69190 Walldorf

Inspection date: 10 Jun 2026  
**Protocol number:** 45876337  
Delivery date: 10 Jun 2026



## Pictures of repainting



**Repainting 1:** Mudguard - right side, Door - front right side