

» Übersicht

Auftrags-Nr: 1002449977
Besichtigt am: 12.05.2026 08:26
Berichts-Nr: 10588683
FIN: WVVZZZ3CZPE038913



Fahrzeugansicht - diagonal
vorne links



Fahrzeugansicht - diagonal
hinten rechts



Innenraum - Cockpit mit
Laufleistung

» Fahrzeugdaten

Fahrzeugkategorie:	Personenkraftwagen
Fahrzeugart:	Kombi
Hersteller:	Volkswagen
Modell:	Passat
HSN / TSN:	0603 / BQS
Erstzulassungsdatum:	12.04.2023
Laufleistung:	126.134 km
Nachweis Kilometerstand:	Abgelesen
Farbe:	Mangangrau Metallic
Farbe Dach:	Mangangrau Metallic
Antriebsart:	Frontantrieb
Motorisierung/Kraftstoff:	Diesel
Hubraum:	2.000 ccm
Leistung:	110 kW (150 PS)
Fahrzeuglänge:	
Fahrzeughöhe:	
Fahrzeugbreite:	
Zulässiges Gesamtgewicht:	
Radstand:	
Anzahl Achsen:	2
Zylinder:	4
Schadstoffklasse:	Euro 6
Anzahl Türen:	4
Anzahl Sitze:	5
Getriebe:	Automatik 7-Gang
Polsterart:	Stoff
Interieurfarbe:	Titanschwarz/Titanschwarz/Titanschwarz
Anzahl vorhandene Schlüssel:	2

» Dokumente & Wartung

Nächste HU:	04.2028
Zulassungsbescheinigung (ZBT1 Original) vorhanden:	Ja
Zulassungsbescheinigung entgegengenommen:	Ja
Kennzeichen entgegengenommen:	Keine
Wartungsheft:	Digital
Wartungsnachweis:	Nicht prüfbar
Datum der letzten Wartung:	
Km-Stand bei letzter Wartung:	
Restlauf bis Service:	7.300 KM

» Fahrzeugausstattung

"Business Premium"-Paket inkl. Navigation	Diebstahlwarnanlage
12-V-Steckdose an der Mittelkonsole hinten und im Gepäckraum	Diebstahlwarnanlage mit Innenraumüberwachung, Back-up-Horn und Abschleppschutz
2 Becherhalter vorn mit Abdeckung	Digital Cockpit "Pro", mehrfarbig, verschiedene Info-Profile wählbar
2 USB-C-Schnittstellen vorn, 1 USB-C-Ladebuchse an der Mittelkonsole hinten; Ladeleistung bis zu 45 W	Digitaler Radioempfang DAB+
230-V-Steckdose an der Mittelkonsole hinten	Diversity-Antenne für FM-Empfang
3 Kopfstützen hinten	Doppelkupplungsgetriebe DQ381
4 Leichtmetallräder "Sepang" 6,5 J x 16	Doppelton-Signalhorn
4-Zylinder-Dieselmotor 2,0 l	Drehstromgenerator 140 A
4-Zylinder-Dieselmotor 2,0 l TDI, 110 kW	Dreipunkt-Automatiksicherheitsgurt für mittleren Rücksitzplatz
7-Gang-Automatikgetriebe oder DSG Beachtung: Fam. EDF	Dreipunkt-Automatiksicherheitsgurte für äußere Rücksitzplätze
8 Lautsprecher	Dreipunkt-Automatiksicherheitsgurte vornmit Höheneinstellung und Gurtstraffer
Abgasendrohr hinten (Standard)	Einparkhilfe - Warnsignale bei Hindernissen im Front- und Heckbereich
Abgasnorm EU6 AP	Einstiegleisten in den Türausschnitten aus Kunststoff
Airbag für Fahrer und Beifahrer, mit Beifahrerairbag-Deaktivierung	Einstiegs-/Warnleuchten in LED-Technik in den Türen vorn
Anhängevorrichtung anklappbar, mit elektrischer Entriegelung	Elektrische Luftzusatzheizung
App-Connect inkl. App-Connect Wireless für Apple CarPlay und Android Auto	Elektronische Parkbremse inkl. Auto-Hold-Funktion
Auslieferung "Autostadt Wolfsburg"	Elektronisches Stabilisierungsprogramm und elektromechanischer Bremskraftverstärker
Außen-Sound Standard	Entfall des Schriftzugs für die Motorbezeichnung auf der Gepäckraumklappe
Außenspiegel auf Fahrerseite asphärisch	ergoComfort Sitz mit elektrischer 14-Wege-Einstellung, Memory- und Massagefunktion auf der Fahrerseite
Außenspiegel elektrisch anklappbar, auf Fahrerseite abblendend, Umfildbeleuchtung und Memory-Funktion	Fahrassistent "Travel Assist" und Spurhalteassistent "Lane Assist"
Außenspiegel rechts, konvex	Fahrlichtschaltung automatisch, mit Tagfahrlicht, "Leaving home"-Funktion und manueller "Coming home"-Funktion
Ausströmer vorn und LichtdrehSchalter beleuchtet, mit Chromeinfassung	Fahrzeuge mit besonderen Produktaufwertungsmaßnahmen
Automatische Distanzregelung ACC "stop & go", mit Geschwindigkeitsbegrenzer	Fahrzeugklassen-Differenzierung -3G0-
Batterie 420A (70Ah)	Federbereich 34 nur Einbausteuerung keine Bedarfsprognose
Batterie/Generator Kapazität Standard	Fertigungsablauf Standard
Bauteilesatz ohne länderspezifische Bauvorschrift	Fixierband und 4 auf Schienen fixierbare Verzurrösen, verschiebbarer Gepäckraumboden
Beifahrersitzlehne nicht umklappbar	Frontantrieb
Berganfahrassistent	Frontscheibe in Verbundsicherheitsglas, wärme- und geräuschkämmend
Betriebserlaubnis Nachtrag	Fußgängererkennung
Bordliteratur in Deutsch (Deutschland)	Fußhebelwerk "Standard"
Bordwerkzeug	Gepäckmanagement-Paket
Business	Gepäcknetz
Chromleisten an den Seitenfenstern	Gepäckraumabdeckung auszieh- und herausnehmbar, mit elektrischer Öffnung
Dachhimmel in Mistralgrau	Gepäckraumauskleidung in Textil
Dachreling silber eloxiert	Gewichtsbereich 4 nur Einbausteuerung keine Bedarfsprognose
Dämpfung hinten, Basis 1	Heckklappe mit elektrischer Öffnung und Schließung
Dämpfung vorn	
Dekoreinlagen "Cross Hatch" für Instrumententafel und Türverkleidungen	
Dekoreinlagen "Piano Black" für Mittelkonsole	

Heckklappe mit elektrischer Öffnung und Schließung, elektrische Öffnung für Gepäckraumabdeckung
 Innenleuchten mit Abschaltverzögerung und Dimmfunktion, je 2 LED-Leseleuchten vorn und hinten
 Innenspiegel automatisch abblendend
 ISOFIX-Halteösen zur Befestigung von 2 Kindersitzen auf den Rücksitzen, auch für i-Size-Kindersitze
 Kältemittel R1234yf
 Kategorie 0
 Kein Sonderfahrzeug, Standard-Ausführung
 Keine Aktionsausführung
 Kennzeichenträger vorn und hinten (ECE)
 Kindersicherung
 Klimaanlage "Air Care Climatronic" mit Aktiv-Kombifilter, Bedienelementen hinten und 3-Zonen-Temperaturregelung
 Kombi-Instrument mit elektronischem Tachometer, Kilometer- und Tageskilometerzähler, Drehzahlmesser
 Komfortsitze vorn
 Kopfairbagsystem für Front- und Fondpassagiere inkl. Seitenairbags vorn
 Kraftstoffsystem Diesel
 Kraftstofftank mit 66 l Fassungsvermögen
 Ladekantenschutz in Edelstahl
 Landesverkaufsprogramm Deutschland
 LED-Leuchte im Fußraum vorn
 LED-Nebelscheinwerfer und Abbiegelicht
 LED-Rückleuchten
 LED-Scheinwerfer mit Tagfahrlicht
 Lendenwirbelstützen vorn elektrisch einstellbar, Massagefunktion auf Fahrerseite
 Leuchtweitenregulierung
 Linkslenker
 Make-up-Spiegel beleuchtet in den Sonnenblenden, Sonnenblenden ausziehbar
 Mit Elektrische Lenksäulenverriegelung (ELV)
 Mittelarmlehne vorn höhen- und längseinstellbar, mit Ablagebox; 2 Ausströmer hinten mit Chromlamellen
 Modelljahreswechsel 2023 II
 Modelljahreswechsel 2023 III
 Modellpflege KW 45
 Motorenstart Standard
 Müdigkeitserkennung
 Multifunktionskamera
 Multifunktionslenkrad in Leder, mit Schaltwippen
 Navigationssystem "Discover Pro" inkl. "Streaming & Internet"
 Navigationssystem "Discover Pro" inkl. "Streaming & Internet"
 Nebelschlusslicht einseitig, Rückfahrlicht beidseitig
 Netztrennwand
 Nicht Heissland

Nichtraucherausführung - Ablagefach und 12-V-Steckdose vorn
 Normal-Lackierung
 Notbremsassistent "Front Assist" (für automatische Distanzregelung ACC bis 210 km/h)
 Notruf-Service; keine Registrierung notwendig, Dienst ist bei Auslieferung aktiviert
 Ohne 2. Batterie
 Ohne Aktivkohlebehälter mit SCR
 Ohne alternativ-Antriebssystem
 Ohne Beifahrersitzverstellung vom Fond
 Ohne besondere Karosseriemaßnahmen
 Ohne CD/DVD für Navigation
 Ohne Dacheinsatz (Volldach)
 Ohne Differenzialsperre
 Ohne Dynamic Drive Control
 Ohne ECO-Funktion
 Ohne Elektromotor (Hybrid)
 Ohne Feuerlöscher
 Ohne Garagentoröffner
 Ohne Head-Up Display
 Ohne Heckspoiler
 Ohne integriertes Mautsystem
 Ohne Kindersitz
 Ohne Ladedose
 Ohne Ladekabel
 Ohne Lichtassistent
 Ohne Scheinwerferreinigungsanlage
 Ohne Sitzbelüftung/Massagesitze
 Ohne Sonnenschutzrollo
 Ohne Überführungsausrüstung
 Ohne Uhr
 Ohne Vorbereitung Einbau Funkgerät
 Ohne Vorbereitung für VTS (Vehicle-Tracing System)
 Ohne Vorbereitung Rundumtonkombination und ohne Funkantenne
 Ohne zus. Leuchten (Beleuchtungen innen)
 Ohne zus. Triebwerks-Unterschutz
 Ohne Zusatz-/Standheizung
 Ohne zusätzliche Bereifung
 Online-Dienst, mit OCU, mit Head Unit Codierung, ohne WFS-Verbund
 Proaktives Insassenschutzsystem in Verbindung mit "Front Assist" und "Side Assist"
 Proaktives Insassenschutzsystem und Spurwechselassistent "Side Assist"
 Radio
 Radschrauben Standard

Radstand	Vorbereitung Mobiler Schlüssel, für den Fahrzeugzugang per Smartphone
Rechtsverkehr	Vordersitze beheizbar
Regensensor	Vordersitze elektrisch einstellbar, ergoComfort Sitz auf Fahrerseite, mit Memory-Funktion und Komforteinstieg
Regionscode " ECE " für Radio	Warnton und -leuchte für nicht angelegte Gurte vorn und hinten
Reifen 215/60 R 16, Rollwiderstandsklasse A	Wartungsintervallverlängerung
Reifen ohne Festlegung der Reifenmarke	
Reifendruck-Kontrollsystem	
Rücksitzbank ungeteilt, Lehne asymmetrisch umklappbar, Mittelarmlehne mit Ablagefach und Durchlademöglichkeit	
Schalthebelknauf in Leder	
Scheibenbremsen hinten	
Scheibenbremsen vorn	
Scheibenwaschdüsen vorn automatisch beheizt	
Schlüsselloses Startsystem "Keyless Start" mit Safe-Sicherung	
Seitenscheiben hinten und Heckscheibe abgedunkelt	
Seitliche Leisten unten in Wagenfarbe	
Serienkraftstoff-Erstbefüllung	
Serviceanzeige 30000 km oder 2 Jahre (flexibel)	
Servolenkung elektromechanisch, geschwindigkeitsabhängig geregelt	
Sicherheitsoptimierte Kopfstützen vorn, längs- und höheneinstellbar	
Sitzmittelbahnen der Vordersitze und der äußeren Rücksitzplätze in Stoff "Business"	
Spezielles Typschild für EG für M1-Pkw	
Sprachbedienung	
Spurwechselassistent "Side Assist" und Ausparkassistent	
Standard-Klimazonen	
Start-Stopp-System mit Bremsenergie-Rückgewinnung	
Stoßfänger mit Zierleisten in Wagenfarbe	
Telefonschnittstelle "Comfort" mit induktiver Ladefunktion	
Textilfußmatten vorn und hinten	
Tilgergewicht Lenkrad, 36 HZ	
Tire Mobility Set: 12-Volt-Kompressor und Reifendichtmittel	
Trägerfrequenz 433,92 bis 434,42 MHz	
Transportschutzfolie (Mindestschutz) mit zus. Transportschutzmaßnahmen	
Tür und Seitenverkleidung Schaumfolie und Gewebe	
Typprüfland Deutschland	
Umgebungsansicht "Area View" inkl. Rückfahrkamera "Rear View"	
Variant	
Variante Grundausstattung	
Verbandtasche, Warndreieck und Warnweste	
Verkehrszeichenerkennung	
Vorbereitet für "We Connect" und "We Connect Plus"	

» Bereifung

MONTIERTE BEREIFUNG

Hersteller	Ort	Position	Typ	Felge	Dimension	Profiltiefe
Falken	Vorne	Links	Sommer	Aluminium	215/60 R 16 95 V	6,0 mm
Falken	Vorne	Rechts	Sommer	Aluminium	215/60 R 16 95 V	6,0 mm
Falken	Hinten	Links	Sommer	Aluminium	215/60 R 16 95 V	5,0 mm
Falken	Hinten	Rechts	Sommer	Aluminium	215/60 R 16 95 V	5,0 mm

Reifen zulässig: Ja

Reifen verkehrssicher: Ja

ZUSÄTZLICHE BEREIFUNG

Derzeit befinden sich ein oder mehrere Reifen im Fahrzeug, die nicht zum Lieferumfang gehören.

ERSATZ-/NOTRAD & ZUBEHÖR

Tirefit vorhanden: Ja

Tirefit Ablaufdatum: 11.2026

Kompressor vorhanden: Ja

» Wertmindernde Faktoren

Nr	Bauteil	Schadensbeschreibung	Reparaturempfehlung
1	Handbremse Bezug	Riss	Ersetzen
2	Motorhaube	Delle(n)	Kaltdrücken
3	Tür vorne rechts	Delle(n)	Kaltdrücken
4	Motorhaube	Steinschlag	Auslegen + Polieren

» Gebrauchsspuren

Nr	Bauteil	Schadensbeschreibung	Reparaturempfehlung
1	Stoßfängerspoiler vorne	Kratzer	Akzeptabel (Gebrauchsspur)

» Merkantile Wertminderung

Vorschäden bekannt:	Ja
Vorschäden feststellbar:	Nein
Nachlackierungen vorhanden:	Nein
Lackschichtdickenmessung durchgeführt:	Ja - ohne Auffälligkeiten/Abweichungen

ERGEBNISSE DER LACKSCHICHTDICKENMESSUNG

Die Messwerte lagen im üblichen Bereich.

Pro Bauteil wurden mindestens 3 Messungen durchgeführt.

» Hinweise zum Zustandsbericht**Angaben zum Auftrag und zum Bewertungsumfang:**

Es wurde der Auftrag erteilt, einen Zustandsbericht über das beschriebene Fahrzeug zu erstellen.

Die Fahrzeugzustandsbewertung erfolgte auftragsgemäß auf Basis der vom Auftraggeber vorgegebenen Standards für Fahrzeugbewertungen. Die Feststellungen im Einzelfall trifft der Sachverständige aufgrund eigener Sachkunde und nach eigenem sachverständigen Ermessen.

Fahrzeug-Identifizierung:

WVWZZZ3CZPE038913

FIN abgelesen und stimmt mit Unterlagen überein

Allgemeinzustand:

Gepflegter Allgemeinzustand

Besichtigungsbedingungen:

Ausreichend, Nässe

Hebebühne/Hubmittel benutzt:

Ja

Motorenlauf durchgeführt:

Ja

Fahrprobe durchgeführt:

Nein

» Sonstige Bemerkungen

Vorliegendes Exemplar wurde auf elektronischem Wege erzeugt. Es ist ohne Originalunterschrift gültig.

» Ansichtsfotos



Fahrzeugansicht - diagonal vorne links



Fahrzeugansicht - diagonal vorne rechts

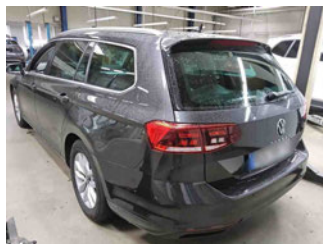

Fahrzeugansicht - diagonal hinten links

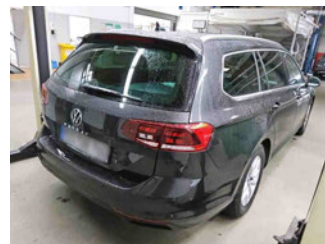

Fahrzeugansicht - diagonal hinten rechts



Innenraum - Cockpit mit Laufleistung



Seitenansicht - Schweller links



Seitenansicht - Schweller rechts



Fahrzeug - Typenschild/Fahrgestellnummer

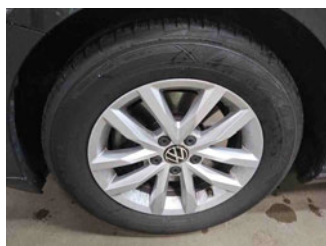

Räder - Rad montiert vorne links



Räder - Rad montiert vorne rechts



Räder - Rad montiert hinten links



Räder - Rad montiert hinten rechts



Innenraum - Mittelkonsole



Fahrzeug - Motorraum offen

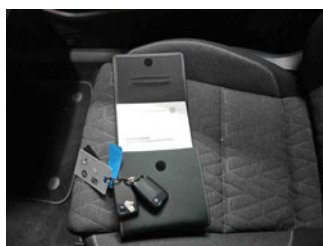

Equipment - Boardmappe/ Securitybag



Innenraum - Kofferraum

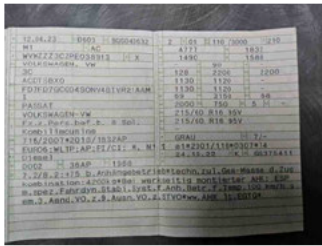

Fahrzeug - abgegebene ZB1



Equipment - Anhängerkupplung

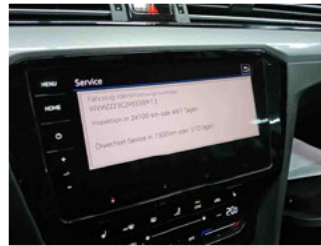

Fahrzeug - Serviceunterlagen /
Wartungsnachweis



Innenraum - vorne



Innenraum - hinten



Räder - Haltbarkeitsdatum
Tirefit



Innenraum -
Navigationsgerät/Radio

» Beschädigungsfotos**WERTMINDERNDE FAKTOREN**

1 - Handbremse Bezug - Riss - Ersetzen



2 - Motorhaube - Delle(n) - Kaltdrücken



3 - Tür vorne rechts - Delle(n) - Kaltdrücken

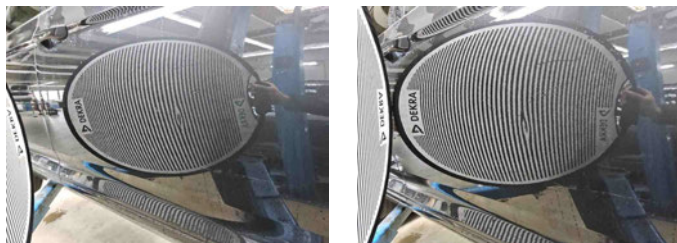

4 - Motorhaube - Steinschlag - Auslegen + Polieren

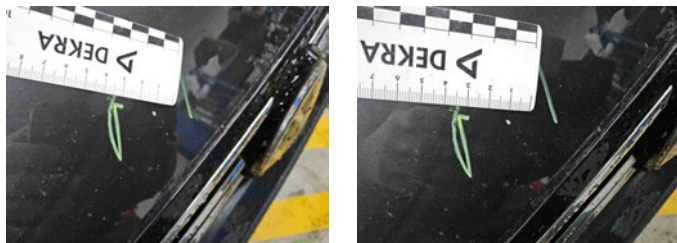

GEBRAUCHSPUREN

1 - Stoßfängerspoiler vorne - Kratzer - Akzeptabel (Gebrauchsspur)

