

# INFORME CONTROL VEHÍCULO



20 de abril de 2026

Nº Expediente: 3426369898

Nº Revision: WTWS\_617866

Página: 1 de 1

DATOS DEL VEHÍCULO			
MATRÍCULA:	5126-MFW	Nº CHASIS:	VF1RFK00469927636
KILOMETROS:	83246	MARCA:	RENAULT
F. PERI TACIÓN:	20/04/2026	MODELO:	KANGOO FURGON L1 1.5 BLUE DCI 70KW (95CV)
Seguro:	SI		

DATOS DE LA INSTALACIÓN			
INSTALACIÓN:	CAMPA CEVA MEJORADA PROFESIONAL	FECHA DE ENTRADA:	14/04/2026
DIRECCIÓN:	Antigua carretera de san Fernando, km	PERSONA CONTACTO:	WTWS_6053
LOCALIDAD:	MEJORADA DEL CAMPO	TELEFONO/E-MAIL:	-

VERIFICACIÓN DE ELEMENTOS					
Nº LLAVES:	2	KIT ANTIPI NCHAZOS:	NO	RUEDA REPUESTO:	SI
LIBRO MANTENIMIENTO:	NO	Navegador GPS:	NO TIENE		
Neumático RunFlat:	NO	Vehículo eléctrico híbrido:	NO	Falta Cable carga Rápida:	NO
Falta Cable 220/230:	NO	Neumático Invierno:	NO		

PERSONALIZACIÓN DEL VEHÍCULO
I VEHÍCULO COMERCIAL

RESUMEN DE LA VALORACIÓN PERICIAL	
Concepto	Importe
Daños Generales	1400,93 €
Daños Interiores	627,04 €
Total Valoración	2027,97 €

VALORACIÓN ELEMENTOS DE INTERIOR						
Referencia	Código	Descripción	Unidades	Precio Unidad	Descuento	Importe Total
909017613R	84EOL	Guarnecido puerta carga tr iz	1,00	226,19	67,86	158,33
909003984R	84EOR	Guarnecido puerta carga tr dr	1,00	192,12	57,64	134,48
769106635R	9852R	Guarnecido tr aleta tr dr	1,00	52,03	15,61	36,42
769091264R	9856L	Guarnecido aleta tr iz	1,00	56,56	16,97	39,59
849933054R	985DD	Guarnecido entrada maletero	1,00	59,79	17,94	41,85
829A05548R	9831R	Guarnecido puerta tr dr	1,00	266,24	79,87	186,37
		M.O. GUARNECIDOS	1,20	25,00	0,00	30,00

OBSERVACIONES

<b>Nº Valoración</b>	CMA_617866	<b>Marca - Modelo</b>	RENAULT KANGOO III FURGON (FFK) (21-)		
<b>Fecha Alta</b>	20/04/2026 13:08:50	<b>CUM</b>	RE05201	<b>Origen</b>	VinQuery
<b>F.Cálculo/Modif.</b>	20/04/2026 14:26:30	<b>Matrícula</b>	5126-MFW		
<b>Código Usuario</b>	CLAIMS MANAGEMENT ADMINISTRATOR, S.L. - USUCAMPA - GTESTIMATE	<b>VIN</b>	VF1RFK00469927636		

#### Atributos de la Valoración

Estado	Abierta	Referencia	WTWS_617866
--------	---------	------------	-------------

#### Atributos vehículo

Código color de fabricante	OQNG
Kilómetros	83.246

#### Equipamiento

##### VIN Query

ETIQUETAS DESIGNACION ADICIONAL RENAULT - APL03	COMERCIAL FURGON - FFK
PROGRAMA DE VENTAS PAIS TECNICO LEGISLATIVO - TL01A	VARIANTE INDICE CAJA VELOCIDADES - GB-369
MANUAL 6 VELOCIDADES - TL4	TIPO SELECTOR MANUAL 6 VELOCIDADES - BVM6
VERSION VEHICULO SIN ADAPTACION - SAN017	PUERTAS PANEL LATERAL IZ CHAPA - PNLGT
PUERTAS PANELES LATERALES TR S/LUNAS - CSTOLE	PUERTAS C/PUERTA LAT DR - PLDCT
VARIANTE C/ PILAR B - PIEDML	ADAS SIN SISTEMA CONDUCCION AUTONOMA 1 - NOADR
ADAS S/ASISTENTE CAMBIO/MANTENIMIENTO CARRIL - SDLIGM	ADAS S/GRABACION CONDUCTOR - WOSRE
ADAS SIN SISTEMA APARCAMIENTO ASISTIDO - SSITPK	ADAS S/ASISTENTE ANGULO MUERTO - SDANGM
SUSPENSION TIPO CARRETERA GRAVEDAD 1 - TRSEV1	SUSPENSION CARGA UTIL NORMAL - CHGNOR
ADAS S/SISTEMA GESTION DE VELOCIDAD - SSGVIT	ADAS S/REGULADOR VELOCIDAD - SSRV
NEUMATICOS 195/65 R 15	LLANTAS LLANTAS 15" - RTOL15
LLANTAS 6.0JX15" - RDIF10	LLANTAS RUEDA DE REPUESTO NORMAL - RSEC01
FRENOS S/FRENO APARCAMIENTO AUTOMATICO - SSFRPA	FRENOS S/INDICADOR DESGASTE PASTILLAS - STMUSP
ADAS S/FRENADA EMERGENCIA ASISTIDA - SSAEBS	DIRECCION CONTROL DE ESTABILIDAD+ASISTENTE ARRANQUE EN RAMPAS - ESPHSA
TURBO-DIESEL 1461CC 55KW (75) - K9K 876	GENERAL TIPO MOTOR - K9K
COMBUSTIBLE MOTOR DIESEL KXX - KXX	COMBUSTIBLE MOTOR DIESEL - DIESEL
GENERAL INDICE MOTOR - 876	EQUIPO MECANICO SIN KIT ZONAS POLVORIENTAS - SKTPOU
EQUIPO MECANICO S/FUNCION RALENTI ACELERADO - SRALEN	EQUIPO MECANICO CLIMA TEMPLADO - TEMP
EQUIPO ELECTRICO SISTEMA AYUDA HIBRIDO LEVE SSG - HYB01	EQUIPO ELECTRICO SIN NIVEL BATERIA - SSNBT
EQUIPO ELECTRICO S/SISTEMA CARGA RAPIDA - SCHARG	EQUIPO ELECTRICO ALTERNADOR USO NORMAL - ALUTNO
ANTIPOLUCION NORMA EU6U - E06U	ANTIPOLUCION S/CODIGO EMISIONES - SSPREM
GENERAL NIVEL MOTORIZACION - AB	CLIMATIZACIÓN FREON R1234YF - 1234Y
CLIMATIZACIÓN S/CONDUCTO AIRE PLAZAS TR - SSAERA	CLIMATIZACIÓN S/CALEFACCION AUXILIAR - STHABT
CLIMATIZACIÓN S/CONDUCTO AIRE PLAZAS TR - SAIRAR	CLIMATIZACIÓN AIRE ACONDICIONADO - CA01
VOLANTE Y MANDOS S/VOLANTE TERMICO - VOLNCH	VOLANTE Y MANDOS VOLANTE ESPUMA - VLMOUS
VOLANTE Y MANDOS POMO PALANCA DE CAMBIOS 1 - PLVT1	AUDIO/MULTIMEDIA TOMA ACCESORIOS TIPO 2 - PRIAC2
AUDIO/MULTIMEDIA MODULO COMUNICACION DATOS - AIVCT	ACCESORIOS S/BANDEJA TR - SSTBAR
ACCESORIOS PARASOL ACOMPAÑANTE 1 - PSPA1	ACCESORIOS PARASOL CONDUCTOR 1 - PSCO1
AUDIO/MULTIMEDIA S/SOPORTE TELEFONO - SSACTE	AUDIO/MULTIMEDIA AUTORRADIO - RA44A
PARTICULARIDADES TECNICAS VOLADIZO TR CORTO BATALLA 1 - L1C	ASIENTOS 3ª FILA S/ASIENTOS - 0P3RAN
ASIENTOS S/2ª FILA ASIENTOS - 0P2RAN	ASIENTOS CONDUCTOR REGULABLE ALTURA - COREHA
ASIENTOS TESTIGO CINTURON DE SEGURIDAD - ALOUC	ASIENTOS ACOMPAÑANTE C/REGULACION MANUAL - PARMA1
ASIENTOS DL S/CALEFACCION - SGSCHA	TAPICERIA/LINEA INT LINEA INTERIOR - DRAP04
TAPICERIA/LINEA INT HARMONIA 01 - HARM01	TAPICERIA/LINEA INT S/EMBELLECEDOR PUERTAS - SSENPI
TAPICERIA/LINEA INT GUARNECIDO LATERAL INT 1 - HLIN01	INSTRUMENTACION PUERTAS SIST APERTURA CON LLAVE 433MHZ - SOPC2C
INSTRUMENTACION PUERTAS ELEVACION ELECTRICOS DL - LVAVEL	INSTRUMENTACION PUERTAS CIERRE CENTRALIZADO - CPE
INSTRUMENTACION PUERTAS S/ELEVACION TR - SSLVAR	SEGURIDAD S/RETROVISOR INT - SRETIN

Nº Valoración	CMA_617866	Marca - Modelo	RENAULT KANGOO III FURGON (FFK) (21-)		
Fecha Alta	20/04/2026 13:08:50	CUM	RE05201	Origen	VinQuery
F.Cálculo/Modif.	20/04/2026 14:26:30	Matrícula	5126-MFW		
Código Usuario	CLAIMS MANAGEMENT ADMINISTRATOR, S.L. - USUCAMPA - GTESTIMATE	VIN	VF1RFK00469927636		

SEGURIDAD S/AIRBAG LATERALES - SABLAV	SEGURIDAD S/RETROVISOR SUPERVISION INFANTIL - SRTENF
SEGURIDAD S/DESACTIVACION AIRBAG ACOM - AIRBCO	SEGURIDAD AIRBAG CONDUCTOR - AIRBA1
CODIGO DE EQUIPO NIVEL EQUIPAMIENTO - EA1	INSTRUMENTACION CONSOLA S/SISTEMA CONTROL PRESION NEUMATICOS - NOTPR
INSTRUMENTACION CONSOLA TABLERO S/SOPORTE TABLET/ORDENADOR - SSUTAB	ADAS S/CAMARAS VISION - NOCAM
INSTRUMENTACION CONSOLA CUADRO INSTRUMENTOS ANALOGICO - MET02	AUDIO/MULTIMEDIA SIN CABLEADO ADAPTACION - SCBADP
INSTRUMENTACION CONSOLA CONSOLA CENTRAL 1 - CSRBA1	AUDIO/MULTIMEDIA SIST LLAMADA EMERGENCIA VOZ - RCALL
INSTRUMENTACION CONSOLA CUADRO INSTR CUENTA KM - KM	ACCESORIOS S/ALUMBRADO ADICIONAL HABITACULO - SECAMH
ACCESORIOS S/CARGADOR TELEFONO - SREACT	ACCESORIOS S/INMOVILIZADOR - SDPCLV
ACCESORIOS PACK ILUMINACION - ECLHB1	ACCESORIOS MAMPARA SEPARACION DE CARGA - CLCTOL
ACCESORIOS S/REVESTIMIENTO PISO TR MADERA - SSADPL	ACCESORIOS SIN PRESTACION ILUMINACION INTERIOR - SSPRLU
ACCESORIOS GUANTERA - BTAGA1	ACCESORIOS BANDEJA PORTAOBJETOS TECHO 1 - RANPV1
ACCESORIOS S/CAJETIN ADAPTADOR INMOVILIZADOR - SANADP	VOLANTE Y MANDOS S/MANDOS EN VOLANTE - SCDVOL
TECHO PREPARACION BARRAS PORTAEQUIPAJES - PREGAL	RETROVISORES EXT 03 - RET03
RETROVISORES C/CARCASA SIN PINTAR - RENTC	RETROVISORES EXT C/INDICADOR DIRECCION - AVREPL
LUCES S/FARO ANTINEBLA - SPROJA	LUCES S/ASISTENTE LUZ EN CARRETERA - NOAHL
LUCES FAROS HALOGENOS - LAHALO	GENERALES EMBELLECEDOR MANILLA EXT TIPO 1 - PGPRT1
GENERALES SIN PARAGOLPES COLOR (IMPRIMADO) - BCNTC	GENERALES SIN ACCESORIOS COLOR CARROCERIA - SSACC
GENERALES 2 PUERTAS TR 180º - PARP18	EMBELLECEDORES S/PRESTACION - SPRTER
CRISTALES SENSOR LLUVIA C/SENSOR LUZ - ALEVA	CRISTALES S/LUNETAS TR TERMICA - SSLAC
CRISTALES S/PARABRISAS TERMICO - PBNCH	CRISTALES S/LIMPIALUNETA TR - SSELA
CRISTALES LUNAS TINTADAS - VT	ACCESORIOS S/OCULTA RAILES PUERTAS TR - SPROPA
ACCESORIOS S/ENGANCHE REMOLQUE - SDRQAR	POSICION DEL VOLANTE VEHICULO CON VOLANTE A LA IZQUIERDA - DG
FECHA FABRICACIÓN 24/08/2022	

### Automático

INTERVALOS SERVICIO INSPECCION KILOMETROS

ESPAÑA ESPAÑA

### Piezas

Código	Descripción	Uds.	Precio(€)	I/D	I/D%	Total(€)
727123742R	Luna parabrisas	1,00	607,46			607,46
909017613R	Guarnecido puerta carga tr iz	1,00	226,19			226,19
909003984R	Guarnecido puerta carga tr dr	1,00	192,12			192,12
769106635R	Guarnecido tr aleta tr dr	1,00	52,03			52,03
769091264R	Guarnecido aleta tr iz	1,00	56,56			56,56
849933054R	Guarnecido entrada maletero	1,00	59,79			59,79
261851421R	Piloto intermitente retrovisor iz	1,00	52,60			52,60
829A05548R	Guarnecido puerta tr dr	1,00	266,24			266,24

### Mano de obra

Código	Descripción	Uds.	Precio(€)	I/D	I/D%	Total(€)
T1 8500	Sustituir Piloto intermitente retrovisor iz	0,20 h	25,00			5,00
I 5379	Desmontar y montar Cristal retrovisor iz					
T2 5693	Sustituir Luna parabrisas	2,00 h	25,00			50,00
I 01BS	Ajustar Cámara dl luna parabrisas					
I 04ZH	Desmontar y montar Brazo iz limpiaparabrisas					
I 04ZH	Desmontar y montar Brazo dr limpiaparabrisas					
I 5172	Desmontar y montar Retrovisor interior					
I 7083	Desmontar y montar Guarnecido superior pilar A iz					
I 7083	Desmontar y montar Guarnecido superior pilar A dr					

Nº Valoración	CMA_617866	Marca - Modelo	RENAULT KANGOO III FURGON (FFK) (21-)		
Fecha Alta	20/04/2026 13:08:50	CUM	RE05201	Origen	VinQuery
F.Cálculo/Modif.	20/04/2026 14:26:30	Matrícula	5126-MFW		
Código Usuario	CLAIMS MANAGEMENT ADMINISTRATOR, S.L. - USUCAMPA - GTESTIMATE	VIN	VF1RFK00469927636		

#### Mano de obra

	Código	Descripción	Uds.	Precio(€)	I/D	I/D%	Total(€)
I	A1QW	Desmontar y montar Rejilla torpeda					
I	A33M	Desmontar y montar Cámara dl luna parabrisas					
T2	GtT69050	Reparar Paragolpes dl	0,60 h	25,00			15,00
T2	GtT7401L	Reparar Puerta dl iz	0,10 h	25,00			2,50
T2	GtT7401R	Reparar Puerta dl dr	0,40 h	25,00			10,00
T2	GtT7801R	Reparar Puerta tr dr	0,50 h	25,00			12,50
T2	GtT8401L	Reparar Puerta carga tr iz	0,50 h	25,00			12,50
T2	GtT9056L	Reparar Aleta tr iz c/estribo	1,00 h	25,00			25,00
T2	GtT92010	Reparar Techo	0,70 h	25,00			17,50
T1	04UG	Sustituir Guarnecido puerta carga tr iz	0,20 h	25,00			5,00
T1	04UG	Sustituir Guarnecido puerta carga tr dr	0,20 h	25,00			5,00
T1	7133	Sustituir Guarnecido puerta tr dr	0,20 h	25,00			5,00
T1	7149	Sustituir Guarnecido tr aleta tr dr	0,30 h	25,00			7,50
T1	A0KSEM	Sustituir Guarnecido entrada maletero	0,20 h	25,00			5,00
T1	A20L	Sustituir Guarnecido aleta tr iz	0,20 h	25,00			5,00

#### Pintura

	Código	Descripción	Uds.	Precio(€)	I/D	I/D%	Total(€)
	CHAPA						
	GtP7401L	Puerta dl iz Reparación (S=1) (L=0)					
	GtP7401R	Puerta dl dr Reparación (S=2) (L=0)					
	GtP7801R	Puerta tr dr Reparación (S=3) (L=0)					
	GtP9056L	Aleta tr iz c/estribo Reparación (S=8) (L=0)					
	GtP8401L	Puerta carga tr iz Reparación (S=3) (L=0)					
	GtP92010	Techo Reparación (S=5) (L=0)					
	PLASTICO						
	GtP69050	Paragolpes dl Reparación (S=4) (L=0) Texturado Completo					
	GtP7516L	Carcasa retrovisor iz Reparación (S=0) (L=0) Texturado Completo					
	GtP7516R	Carcasa retrovisor dr Reparación (S=0) (L=0) Texturado Completo					
	GtP81050	Paragolpes tr Reparación (S=0) (L=0) Texturado Completo					

<b>Nº Valoración</b>	CMA_617866	<b>Marca - Modelo</b>	RENAULT KANGOO III FURGON (FFK) (21-)		
<b>Fecha Alta</b>	20/04/2026 13:08:50	<b>CUM</b>	RE05201	<b>Origen</b>	VinQuery
<b>F.Cálculo/Modif.</b>	20/04/2026 14:26:30	<b>Matrícula</b>	5126-MFW		
<b>Código Usuario</b>	CLAIMS MANAGEMENT ADMINISTRATOR, S.L. - USUCAMPA - GTESTIMATE	<b>VIN</b>	VF1RFK00469927636		

### Resumen





Piezas		Mano de obra		Pintura	
Fecha tarifa	06/04/2026	Total I/D MO	0,00 €	Total I/D MO Pintura	0,00 €
Total I/D Piezas	0,00 €	Subtotal Importe MO	0,00 €	Subtotal Importe MO	0,00 €
Subtotal	1.512,99 €	Subtotal Horas MO	182,50 €	Subtotal Horas MO	252,50 €
Pequeño Material (0,00%)	0,00 €	Total sin descuentos (7,30 h)	182,50 €	Subtotal M.O. (10,10 h)	252,50 €
Material anticorrosivo	0,00 €	Descuento sobre total MO (0,00%)	0,00 €	Descuento sobre MO (0,00%)	0,00 €
Material pintado de bajos	0,00 €	Total	182,50 €	Total mano de obra	252,50 €
Coste envío recambios	0,00 €			Total I/D Material Pintura	0,00 €
Total sin descuentos	1.512,99 €			Subtotal material	533,89 €
Dto. sobre total piezas (30,00%)	453,90 €			Dto. sobre material (0,00%)	0,00 €
Total	1.059,09 €			Total del material	533,89 €
				Total sin descuentos	786,39 €
				Descuento sobre total Pintura (0,00%)	0,00 €
				Total	786,39 €

Sistema de pintura: Centro Zaragoza  
 Tipo de pintura: Monocapa

Nº colores 1

Total					
Fijo franquicia	0,00 €	Total piezas	1.059,09 €	Dto. sobre el total (0,00%)	0,00 €
Porcentaje franquicia	0,00%	Total mano de obra	182,50 €	Total Tasas reciclado residuos	0,00 €
Val. max. franquicia	0,00 €	Total pintura	786,39 €	Base del impuesto	2.027,98 €
Val. min. franquicia	0,00 €	SubTotal	2.027,98 €	IVA (21%)	425,88 €
Total Franquicia	0,00 €	Total Varios	0,00 €	Total sin franquicia	2.453,86 €
				Total	<b>2.453,86 €</b>

Sistema de pintura Centro Zaragoza. Coste de materiales basado en los distintos precios comunicados por los fabricantes, estando sujeto a negociación y acuerdo particular.

NOTAS  Manual  No Actualizada  Sin Precio  Documentado por GT Motive  Pieza prepintada  
 ± Aproximada | Incluida NI No Incluida C Condicionada por + Lanzada por - Solapada por

## Reportaje Fotográfico

<b>Nº Valoración</b>	CMA_617866	<b>Marca - Modelo</b>	RENAULT KANGOO III FURGON (FFK) (21-)		
<b>Fecha Alta</b>	20/04/2026 13:08:50	<b>CUM</b>	RE05201	<b>Origen</b>	VinQuery
<b>F.Cálculo/Modif.</b>	20/04/2026 14:26:30	<b>Matrícula</b>	5126-MFW		
<b>Código Usuario</b>	CLAIMS MANAGEMENT ADMINISTRATOR, S.L. - USUCAMPA - GTESTIMATE	<b>VIN</b>	VF1RFK00469927636		

### Equipamiento

#### VIN Query

ETIQUETAS DESIGNACION ADICIONAL RENAULT - APL03	COMERCIAL FURGON - FFK
PROGRAMA DE VENTAS PAIS TECNICO LEGISLATIVO - TL01A	VARIANTE INDICE CAJA VELOCIDADES - GB-369
MANUAL 6 VELOCIDADES - TL4	TIPO SELECTOR MANUAL 6 VELOCIDADES - BVM6
VERSION VEHICULO SIN ADAPTACION - SAN017	PUERTAS PANEL LATERAL IZ CHAPA - PNLGT
PUERTAS PANELES LATERALES TR S/LUNAS - CSTOLE	PUERTAS C/PUERTA LAT DR - PLDCT
VARIANTE C/ PILAR B - PIEDML	ADAS SIN SISTEMA CONDUCCION AUTONOMA 1 - NOADR
ADAS S/ASISTENTE CAMBIO/MANTENIMIENTO CARRIL - SDLIGM	ADAS S/GRABACION CONDUCTOR - WOSRE
ADAS SIN SISTEMA APARCAMIENTO ASISTIDO - SSITPK	ADAS S/ASISTENTE ANGULO MUERTO - SDANGM
SUSPENSION TIPO CARRETERA GRAVEDAD 1 - TRSEV1	SUSPENSION CARGA UTIL NORMAL - CHGNOR
ADAS S/SISTEMA GESTION DE VELOCIDAD - SSGVIT	ADAS S/REGULADOR VELOCIDAD - SSRV
NEUMATICOS 195/65 R 15	LLANTAS LLANTAS 15" - RTOL15
LLANTAS 6.0JX15" - RDIF10	LLANTAS RUEDA DE REPUESTO NORMAL - RSEC01
FRENOS S/FRENO APARCAMIENTO AUTOMATICO - SSFRPA	FRENOS S/INDICADOR DESGASTE PASTILLAS - STMUSP
ADAS S/FRENADA EMERGENCIA ASISTIDA - SSAEBS	DIRECCION CONTROL DE ESTABILIDAD+ASISTENTE ARRANQUE EN RAMPAS - ESPHA
TURBO-DIESEL 1461CC 55KW (75) - K9K 876	GENERAL TIPO MOTOR - K9K
COMBUSTIBLE MOTOR DIESEL KXX - KXX	COMBUSTIBLE MOTOR DIESEL - DIESEL
GENERAL INDICE MOTOR - 876	EQUIPO MECANICO SIN KIT ZONAS POLVORIENTAS - SKTPOU
EQUIPO MECANICO S/FUNCION RALENTI ACELERADO - SRALEN	EQUIPO MECANICO CLIMA TEMPLADO - TEMP
EQUIPO ELECTRICO SISTEMA AYUDA HIBRIDO LEVE SSG - HYB01	EQUIPO ELECTRICO SIN NIVEL BATERIA - SSNBT
EQUIPO ELECTRICO S/SISTEMA CARGA RAPIDA - SCHARG	EQUIPO ELECTRICO ALTERNADOR USO NORMAL - ALUTNO
ANTIPOLUCION NORMA EU6U - E06U	ANTIPOLUCION S/CODIGO EMISIONES - SSPREM
GENERAL NIVEL MOTORIZACION - AB	CLIMATIZACIÓN FREON R1234YF - 1234Y
CLIMATIZACIÓN S/CONDUCTO AIRE PLAZAS TR - SSAERA	CLIMATIZACIÓN S/CALEFACCION AUXILIAR - STHABT
CLIMATIZACIÓN S/CONDUCTO AIRE PLAZAS TR - SAIRAR	CLIMATIZACIÓN AIRE ACONDICIONADO - CA01
VOLANTE Y MANDOS S/VOLANTE TERMICO - VOLNCH	VOLANTE Y MANDOS VOLANTE ESPUMA - VLMOUS
VOLANTE Y MANDOS POMO PALANCA DE CAMBIOS 1 - PLVT1	AUDIO/MULTIMEDIA TOMA ACCESORIOS TIPO 2 - PSPA1
AUDIO/MULTIMEDIA MODULO COMUNICACION DATOS - AIVCT	ACCESORIOS PARASOL ACOMPAÑANTE 1 - PSC01
ACCESORIOS S/BANDEJA TR - SSTBAR	ACCESORIOS PARASOL CONDUCTOR 1 - PSCO1
ASIENTOS 3ª FILA S/ASIENTOS - 0P3RAN	AUDIO/MULTIMEDIA S/SOPORTE TELEFONO - SSACTE
AUDIO/MULTIMEDIA AUTORRADIO - RA44A	PARTICULARIDADES TECNICAS VOLADIZO TR CORTO BATALLA 1 - L1C
ASIENTOS S/2ª FILA ASIENTOS - 0P2RAN	ASIENTOS CONDUCTOR REGULABLE ALTURA - COREHA
ASIENTOS TESTIGO CINTURON DE SEGURIDAD - ALOUC	ASIENTOS ACOMPAÑANTE C/REGULACION MANUAL - PARMA1
ASIENTOS DL S/CALEFACCION - SGSCHA	TAPICERIA/LINEA INT LINEA INTERIOR - DRAP04
TAPICERIA/LINEA INT HARMONIA 01 - HARM01	TAPICERIA/LINEA INT S/EMBELLECEDOR PUERTAS - SSENPI
TAPICERIA/LINEA INT GUARNECIDO LATERAL INT 1 - HLIN01	INSTRUMENTACION PUERTAS SIST APERTURA CON LLAVE 433MHZ - SOPC2C
INSTRUMENTACION PUERTAS ELEVACION ELECTRICOS DL - LVAVEL	INSTRUMENTACION PUERTAS CIERRE CENTRALIZADO - CPE
INSTRUMENTACION PUERTAS S/ELEVACION TR - SSLVAR	SEGURIDAD S/RETROVISOR INT - SRETIN
SEGURIDAD S/AIRBAG LATERALES - SABLAV	SEGURIDAD S/RETROVISOR SUPERVISION INFANTIL - SRTENF
SEGURIDAD S/DESACTIVACION AIRBAG ACOM - AIRBCO	SEGURIDAD AIRBAG CONDUCTOR - AIRBA1
CODIGO DE EQUIPO NIVEL EQUIPAMIENTO - EA1	INSTRUMENTACION CONSOLA S/SISTEMA CONTROL PRESION NEUMATICOS - NOTPR
INSTRUMENTACION CONSOLA TABLERO S/SOPORTE TABLET/ORDENADOR - SSUTAB	ADAS S/CAMARAS VISION - NOCAM
INSTRUMENTACION CONSOLA CUADRO INSTRUMENTOS ANALOGICO - MET02	AUDIO/MULTIMEDIA SIN CABLEADO ADAPTACION - SCBADP
INSTRUMENTACION CONSOLA CONSOLA CENTRAL 1 - CSRBA1	AUDIO/MULTIMEDIA SIST LLAMADA EMERGENCIA VOZ - RCALL
INSTRUMENTACION CONSOLA CUADRO INSTR CUENTA KM - KM	ACCESORIOS S/ALUMBRADO ADICIONAL HABITACULO - SECAMH

## Reportaje Fotográfico

<b>Nº Valoración</b>	CMA_617866	<b>Marca - Modelo</b>	RENAULT KANGOO III FURGON (FFK) (21-)		
<b>Fecha Alta</b>	20/04/2026 13:08:50	<b>CUM</b>	RE05201	<b>Origen</b>	VinQuery
<b>F.Cálculo/Modif.</b>	20/04/2026 14:26:30	<b>Matrícula</b>	5126-MFW		
<b>Código Usuario</b>	CLAIMS MANAGEMENT ADMINISTRATOR, S.L. - USUCAMPA - GTESTIMATE	<b>VIN</b>	VF1RFK00469927636		

ACCESORIOS S/CARGADOR TELEFONO - SREACT  
 ACCESORIOS PACK ILUMINACION - ECLHB1  
 ACCESORIOS S/REVESTIMIENTO PISO TR MADERA - SSADPL  
 ACCESORIOS GUANTERA - BTAGA1  
 ACCESORIOS BANDEJA PORTAOBJETOS TECHO 1 - RANPV1  
 VOLANTE Y MANDOS S/MANDOS EN VOLANTE - SCDVOL  
 RETROVISORES C/CARCASA SIN PINTAR - RENTC  
 LUCES S/FARO ANTINIEBLA - SPROJA  
 LUCES FAROS HALOGENOS - LAHALO  
 GENERALES SIN PARAGOLPES COLOR (IMPRIMADO) - BCNTC  
 GENERALES 2 PUERTAS TR 180º - PARP18  
 CRISTALES SENSOR LLUVIA C/SENSOR LUZ - ALEVA  
 CRISTALES S/PARABRISAS TERMICO - PBNCH  
 CRISTALES LUNAS TINTADAS - VT  
 ACCESORIOS S/ENGANCHE REMOLQUE - SDRQAR  
 FECHA FABRICACIÓN 24/08/2022

ACCESORIOS S/INMOVILIZADOR - SDPCLV  
 ACCESORIOS MAMPARA SEPARACION DE CARGA - CLCTOL  
 ACCESORIOS SIN PRESTACION ILUMINACION INTERIOR - SSPRLU  
 TECHO PREPARACION BARRAS PORTAEQUIPAJES - PREGAL  
 ACCESORIOS S/CAJETIN ADAPTADOR INMOVILIZADOR - SANADP  
 RETROVISORES EXT 03 - RET03  
 RETROVISORES EXT C/INDICADOR DIRECCION - AVREPL  
 LUCES S/ASISTENTE LUZ EN CARRETERA - NOAHL  
 GENERALES EMBELLECEDOR MANILLA EXT TIPO 1 - PGPRT1  
 GENERALES SIN ACCESORIOS COLOR CARROCERIA - SSACC  
 EMBELLECEDORES S/PRESTACION - SPRTER  
 CRISTALES S/LUNETAS TR TERMICA - SSLAC  
 CRISTALES S/LIMPIALUNETA TR - SSELA  
 ACCESORIOS S/OCULTA RAILES PUERTAS TR - SPROPA  
 POSICION DEL VOLANTE VEHICULO CON VOLANTE A LA IZQUIERDA - DG

### Automático

INTERVALOS SERVICIO INSPECCION KILOMETROS

ESPAÑA ESPAÑA



20260417\_162333.jpg



20260417\_162330.jpg

## Reportaje Fotográfico

<b>Nº Valoración</b>	CMA_617866	<b>Marca - Modelo</b>	RENAULT KANGOO III FURGON (FFK) (21-)		
<b>Fecha Alta</b>	20/04/2026 13:08:50	<b>CUM</b>	RE05201	<b>Origen</b>	VinQuery
<b>F.Cálculo/Modif.</b>	20/04/2026 14:26:30	<b>Matrícula</b>	5126-MFW		
<b>Código Usuario</b>	CLAIMS MANAGEMENT ADMINISTRATOR, S.L. - USUCAMPA - GTESTIMATE	<b>VIN</b>	VF1RFK00469927636		



20260417\_162335.jpg



20260417\_162352.jpg



20260417\_162404.jpg



20260417\_162405.jpg

## Reportaje Fotográfico

<b>Nº Valoración</b>	CMA_617866	<b>Marca - Modelo</b>	RENAULT KANGOO III FURGON (FFK) (21-)		
<b>Fecha Alta</b>	20/04/2026 13:08:50	<b>CUM</b>	RE05201	<b>Origen</b>	VinQuery
<b>F.Cálculo/Modif.</b>	20/04/2026 14:26:30	<b>Matrícula</b>	5126-MFW		
<b>Código Usuario</b>	CLAIMS MANAGEMENT ADMINISTRATOR, S.L. - USUCAMPA - GTESTIMATE	<b>VIN</b>	VF1RFK00469927636		

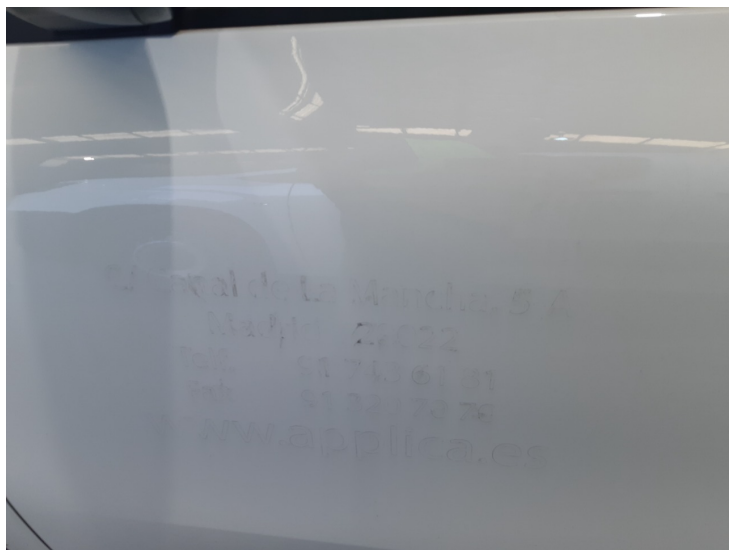

20260417\_162420.jpg



20260417\_162421.jpg



20260417\_162422.jpg



20260417\_162425.jpg

## Reportaje Fotográfico

Nº Valoración	CMA_617866	Marca - Modelo	RENAULT KANGOO III FURGON (FFK) (21-)		
Fecha Alta	20/04/2026 13:08:50	CUM	RE05201	Origen	VinQuery
F.Cálculo/Modif.	20/04/2026 14:26:30	Matrícula	5126-MFW		
Código Usuario	CLAIMS MANAGEMENT ADMINISTRATOR, S.L. - USUCAMPA - GTESTIMATE	VIN	VF1RFK00469927636		



20260417\_162436.jpg



20260417\_162456.jpg



20260417\_162508.jpg



20260417\_162509.jpg

## Reportaje Fotográfico

<b>Nº Valoración</b>	CMA_617866	<b>Marca - Modelo</b>	RENAULT KANGOO III FURGON (FFK) (21-)		
<b>Fecha Alta</b>	20/04/2026 13:08:50	<b>CUM</b>	RE05201	<b>Origen</b>	VinQuery
<b>F.Cálculo/Modif.</b>	20/04/2026 14:26:30	<b>Matrícula</b>	5126-MFW		
<b>Código Usuario</b>	CLAIMS MANAGEMENT ADMINISTRATOR, S.L. - USUCAMPA - GTESTIMATE	<b>VIN</b>	VF1RFK00469927636		



20260417\_162510.jpg



20260417\_162514.jpg



20260417\_162516.jpg



20260417\_162518.jpg

## Reportaje Fotográfico

Nº Valoración	CMA_617866	Marca - Modelo	RENAULT KANGOO III FURGON (FFK) (21-)		
Fecha Alta	20/04/2026 13:08:50	CUM	RE05201	Origen	VinQuery
F.Cálculo/Modif.	20/04/2026 14:26:30	Matrícula	5126-MFW		
Código Usuario	CLAIMS MANAGEMENT ADMINISTRATOR, S.L. - USUCAMPA - GTESTIMATE	VIN	VF1RFK00469927636		



20260417\_162520.jpg



20260417\_162521.jpg



20260417\_162528.jpg



20260417\_162534.jpg

## Reportaje Fotográfico

<b>Nº Valoración</b>	CMA_617866	<b>Marca - Modelo</b>	RENAULT KANGOO III FURGON (FFK) (21-)		
<b>Fecha Alta</b>	20/04/2026 13:08:50	<b>CUM</b>	RE05201	<b>Origen</b>	VinQuery
<b>F.Cálculo/Modif.</b>	20/04/2026 14:26:30	<b>Matrícula</b>	5126-MFW		
<b>Código Usuario</b>	CLAIMS MANAGEMENT ADMINISTRATOR, S.L. - USUCAMPA - GTESTIMATE	<b>VIN</b>	VF1RFK00469927636		



20260417\_162530.jpg



20260417\_162535.jpg



20260417\_162542.jpg



20260417\_162538.jpg

## Reportaje Fotográfico

<b>Nº Valoración</b>	CMA_617866	<b>Marca - Modelo</b>	RENAULT KANGOO III FURGON (FFK) (21-)		
<b>Fecha Alta</b>	20/04/2026 13:08:50	<b>CUM</b>	RE05201	<b>Origen</b>	VinQuery
<b>F.Cálculo/Modif.</b>	20/04/2026 14:26:30	<b>Matrícula</b>	5126-MFW		
<b>Código Usuario</b>	CLAIMS MANAGEMENT ADMINISTRATOR, S.L. - USUCAMPA - GTESTIMATE	<b>VIN</b>	VF1RFK00469927636		



20260417\_162549.jpg



20260417\_162601.jpg



20260417\_162602.jpg



20260417\_162607.jpg

## Reportaje Fotográfico

<b>Nº Valoración</b>	CMA_617866	<b>Marca - Modelo</b>	RENAULT KANGOO III FURGON (FFK) (21-)		
<b>Fecha Alta</b>	20/04/2026 13:08:50	<b>CUM</b>	RE05201	<b>Origen</b>	VinQuery
<b>F.Cálculo/Modif.</b>	20/04/2026 14:26:30	<b>Matrícula</b>	5126-MFW		
<b>Código Usuario</b>	CLAIMS MANAGEMENT ADMINISTRATOR, S.L. - USUCAMPA - GTESTIMATE	<b>VIN</b>	VF1RFK00469927636		



20260417\_162608.jpg



20260417\_162610.jpg

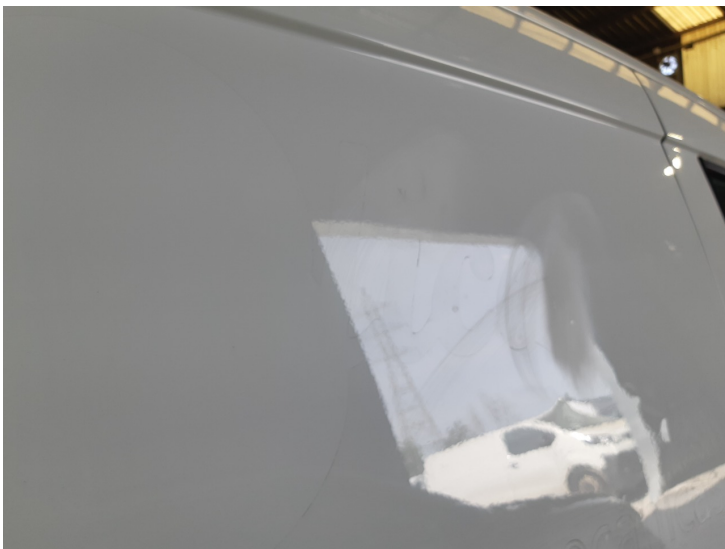

20260417\_162611.jpg



20260417\_162613.jpg

## Reportaje Fotográfico

<b>Nº Valoración</b>	CMA_617866	<b>Marca - Modelo</b>	RENAULT KANGOO III FURGON (FFK) (21-)		
<b>Fecha Alta</b>	20/04/2026 13:08:50	<b>CUM</b>	RE05201	<b>Origen</b>	VinQuery
<b>F.Cálculo/Modif.</b>	20/04/2026 14:26:30	<b>Matrícula</b>	5126-MFW		
<b>Código Usuario</b>	CLAIMS MANAGEMENT ADMINISTRATOR, S.L. - USUCAMPA - GTESTIMATE	<b>VIN</b>	VF1RFK00469927636		



20260417\_162616.jpg



20260417\_162622.jpg



20260417\_162627.jpg



20260417\_162343.jpg

## Reportaje Fotográfico

<b>Nº Valoración</b>	CMA_617866	<b>Marca - Modelo</b>	RENAULT KANGOO III FURGON (FFK) (21-)		
<b>Fecha Alta</b>	20/04/2026 13:08:50	<b>CUM</b>	RE05201	<b>Origen</b>	VinQuery
<b>F.Cálculo/Modif.</b>	20/04/2026 14:26:30	<b>Matrícula</b>	5126-MFW		
<b>Código Usuario</b>	CLAIMS MANAGEMENT ADMINISTRATOR, S.L. - USUCAMPA - GTESTIMATE	<b>VIN</b>	VF1RFK00469927636		



20260417\_162358.jpg



20260417\_162442.jpg