



# Zustandsbericht

- Protokoll der Fahrzeugbewertung -

Berichts-Nr: 10357694  
vom: 02.04.2026

## » Übersicht

**Auftrags-Nr:** 1002389217  
**Besichtigt am:** 02.04.2026 20:21  
**Berichts-Nr:** 10357694  
**FIN:** WVVZZZCD0PW519038



Fahrzeugansicht - diagonal vorne links

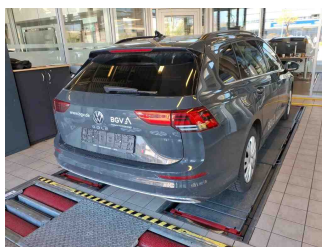

Fahrzeugansicht - diagonal hinten rechts

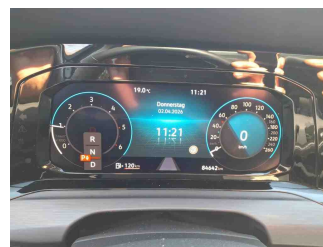

Innenraum - Cockpit mit Laufleistung



# Zustandsbericht

- Protokoll der Fahrzeugbewertung -

Berichts-Nr: 10357694  
vom: 02.04.2026

## » Fahrzeugdaten

<b>Fahrzeugkategorie:</b>	Personenkraftwagen
<b>Fahrzeugart:</b>	Kombi
<b>Hersteller:</b>	Volkswagen
<b>Modell:</b>	Golf
<b>HSN / TSN:</b>	0603 / CNN
<b>Erstzulassungsdatum:</b>	10.02.2023
<b>Laufleistung:</b>	84.642 km
<b>Nachweis Kilometerstand:</b>	Abgelesen
<b>Farbe:</b>	Uranograu
<b>Farbe Dach:</b>	Uranograu
<b>Antriebsart:</b>	Frontantrieb
<b>Motorisierung/Kraftstoff:</b>	Diesel
<b>Hubraum:</b>	2.000 ccm
<b>Leistung:</b>	110 kW (150 PS)
<b>Fahrzeuglänge:</b>	
<b>Fahrzeughöhe:</b>	
<b>Fahrzeugbreite:</b>	
<b>Zulässiges Gesamtgewicht:</b>	
<b>Radstand:</b>	
<b>Anzahl Achsen:</b>	2
<b>Zylinder:</b>	4
<b>Schadstoffklasse:</b>	Euro 6
<b>Anzahl Türen:</b>	4
<b>Anzahl Sitze:</b>	5
<b>Getriebe:</b>	Automatik 7-Gang
<b>Polsterart:</b>	Alcantara
<b>Interieurfarbe:</b>	Soul-Schwarz/Soul-Schwarz/Schwarz/ Storm Grey
<b>Anzahl vorhandene Schlüssel:</b>	2

## » Dokumente & Wartung

<b>Nächste HU:</b>	03.2028
<b>Zulassungsbescheinigung (ZBT1 Original) vorhanden:</b>	Ja
<b>Zulassungsbescheinigung entgegengenommen:</b>	Nein
<b>Kennzeichen entgegengenommen:</b>	Keine
<b>Wartungsheft:</b>	Digital
<b>Wartungsnachweis:</b>	Nicht prüfbar
<b>Datum der letzten Wartung:</b>	
<b>Km-Stand bei letzter Wartung:</b>	
<b>Restlauf bis Service:</b>	2.400 KM



# Zustandsbericht

Berichts-Nr: 10357694  
vom: 02.04.2026

- Protokoll der Fahrzeugbewertung -

## » Fahrzeugausstattung

"Business Premium"-Paket	Dekoreinlagen "New Brushed Dark Metal" für Instrumententafel und Türverkleidungen vorn
12-V-Steckdose im Gepäckraum	Diebstahlwarnanlage mit Innenraumüberwachung, Back-up-Horn und Abschleppschutz
2 LED-Leseleuchten vorn und 2 hinten	Digital Cockpit Pro, mehrfarbig, verschiedene Info-Profile wählbar
2 USB-C-Schnittstellen vorn, 2 USB-C-Ladebuchsen an der Mittelkonsolehinten; Ladeleistung bis zu 45 W	Digitaler Radioempfang DAB+
3 Kopfstützen hinten	Diversity-Antenne für FM-Empfang
4 Leichtmetallräder "Nottingham" 7,5 J x 17	Doppelkupplungsgetriebe DQ381
4-Zylinder-Dieselmotor 2,0 l	Doppelton-Signalhorn
4-Zylinder-Dieselmotor 2,0 l TDI, 110 kW	Drehstromgenerator 140 A
6+1 Lautsprecher	Dreipunkt-Automatiksicherheitsgurt für mittleren Rücksitzplatz
7-Gang-Automatikgetriebe oder DSG Beachtung: Fam. EDF	Dreipunkt-Automatiksicherheitsgurte für die äußeren Rücksitzplätze
Abbiege- und Schlechtwetterlicht	Dreipunkt-Automatiksicherheitsgurte vornmit Höheneinstellung und Gurtstraffer
Abbiegebremsfunktion und Ausweichunterstützung	Elektrische Luftzusatzheizung
Abgasendrohr hinten (Standard)	Elektronische Begrenzung der Höchstgeschwindigkeit
Abgasnorm EU6 AP	Elektronische Differenzialsperre XDS
Airbag für Fahrer und Beifahrer, mit Beifahrerairbag-Deaktivierung	Elektronische Parkbremse inkl. Auto-Hold-Funktion
Ambientebeleuchtung 30-farbig	Elektronisches Stabilisierungsprogramm und elektromechanischer Bremskraftverstärker
Anhängenvorrichtung anklappbar, mit elektrischer Entriegelung	Entfall des Schriftzugs für die Motorbezeichnung auf der Gepäckraumklappe
App-Connect inkl. App-Connect Wireless für Apple CarPlay und Android Auto	Entriegelung Heckklappe/Deckel hinten von außen
Auslieferung auf Winterrädern	ergoActive-Fahrersitz mit elektrischer Einstellung, Memory-Funktion und verschiebbarer Oberschenkelauflage
Außen-Sound Standard	Fahrassistent "Travel Assist", Spurhalteassistent "Lane Assist" und "Emergency Assist"
Außenspiegel elektrisch einstell-, anklapp-, beheizbar, mit Memory-Funktionund Beifahrerspiegelabsenkung	Fahrlichtschaltung automatisch, mit LED-Tagfahrlicht sowie Begrüßungs- und Verabschiedungslicht
Außenspiegel Fahrerseite asphärisch, Beifahrerseite konvex	Fahrzeuge ohne besonderen Produktaufwertungsmaßnahmen
Außenspiegelgehäuse und Türgriffe in Wagenfarbe	Fahrzeugklassen-Differenzierung -5H0-
Automatische Distanzregelung ACC "stop & go", mit Geschwindigkeitsbegrenzer	Federbereich 07 nur Einbausteuerung keine Bedarfsprognose
Batterie 420A (70Ah)	Fernentriegelung für Rücksitzlehne
Batterie/Generator Kapazität Standard	Fernlichtassistent "Light Assist"
Bauteilesatz ohne länderspezifische Bauvorschrift	Fertigungsablauf Standard
Beifahrersitzlehne nicht umklappbar	Frontantrieb
Betriebserlaubnis Nachtrag	Frontscheibe in Verbundsicherheitsglas, wärme- und geräuschkämmend
Betriebsspannung 12 V	Fußgängerschutzmaßnahmen erweitert
Bordliteratur in Deutsch (Deutschland)	Fußhebelwerk "Standard"
Bordwerkzeug und Wagenheber	Gewichtsbereich 7 nur Einbausteuerung keine Bedarfsprognose
Car2X	Halbleiter Restriktionen
Chrom-Applikationen an Spiegeleinstell- und Fensterheberschaltern, Chromleisten an den Auströmern	Heckspoiler in Wagenfarbe
Chromleiste an den Seitenfenstern unten	Innenspiegel automatisch abblendend
Dachhimmel	ISOFIX-Halteösen für Kindersitze auf denäußeren Rücksitzen sowie auf dem Beifahrersitz, i-Size-kompatibel
Dachreling schwarz	Kältemittel R1234yf
Dämpfung hinten,Basis 1	
Dämpfung vorn	



# Zustandsbericht

Berichts-Nr: 10357694  
vom: 02.04.2026

- Protokoll der Fahrzeugbewertung -

Kein Sonderfahrzeug, Standard-Ausführung	Ohne Elektromotor ( Hybrid )
Keine Aktionsausführung	Ohne Feuerlöscher
Kennzeichenträger vorn und hinten (ECE)	Ohne Head-Up Display
Klimaanlage "Air Care Climatronic" mit Aktiv-Kombifilter, Bedienelementen hinten und 3-Zonen-Temperaturregelung	Ohne Ladekabel
Kombi-Instrument mit elektronischem Tachometer, Kilometer- und Tageskilometerzähler, Drehzahlmesser	Ohne Leergewichtsbereich
Komfortpaket inkl. Center-Airbag vorn	Ohne Mode3 Ladekabel
Kopf- und Seitenairbags vorn und hinten, Center-Airbag	Ohne Scheinwerferreinigungsanlage mit Waschwasser-Standanzeige
Kraftstoffsystem Diesel	Ohne Sitzbelüftung/Massagesitze
Landesverkaufsprogramm Deutschland	Ohne Systeme für den Fahrzeugzugang
LED-Leuchte im Fußraum vorn, Lichtfarbe wählbar	Ohne Vorbereitung Einbau Funkgerät
LED-Plus-Scheinwerfer	Ohne Vorbereitung Rundumtonkombination und ohne Funkantenne
LED-Rückleuchten	Ohne zus. Triebwerks-Unterschutz
Leiste zwischen den Scheinwerfern sowie Türgriffmulden beleuchtet	Ohne Zusatz-/Standheizung
Lendenwirbelstützen vorn, auf Fahrerseite elektrisch einstellbar, Massagefunktion auf Fahrerseite	Online-Dienst, mit OCU, mit Head Unit Codierung, ohne WFS-Verbund
Leuchtweitenregulierung dynamisch	Parklenkassistent "Park Assist" inkl. Einparkhilfe
Licht-und-Sicht-Paket inkl. Fernlichtassistent "Light Assist"	Proaktives Insassenschutzsystem in Verbindung mit "Front Assist" und "Side Assist"
Linkslenker	Radio
Make-up-Spiegel beleuchtet in den Sonnenblenden	Radschrauben Standard
Mittelarmlehne vorn höhen- und längseinstellbar	Radstand
Modul Boden hinten Ausführung 4	Rechtsverkehr
Motorenstart Standard	Regensensor
Müdigkeitserkennung	Regionscode " ECE " für Radio
Multifunktionskamera	Reifen 225/45 R 17
Multifunktionslenkrad in Leder, beheizbar, mit Schaltwippen	Reifenkontrollanzeige
Navigationssystem "Discover Pro" inkl. "Streaming & Internet"	Reifenlieferanten für EU Länder
Navigationssystem "Discover Pro" inkl. "Streaming & Internet"	Rückfahrkamera "Rear View"
Nebelschlusslicht einseitig, Rückfahrlicht beidseitig	Rücksitzbank ungeteilt, Lehne asymmetrisch geteilt umklappbar, mit Mittelarmlehne
Netztrennwand	Schalthebelknopf/-Griff in Kunststoff
Nicht Heissland	Scheibenbremsen hinten
Nichtraucherausführung - Ablagefach und 12-V-Steckdose vorn	Scheibenbremsen vorn
Normal-Lackierung	Scheibenwaschdüsen vorn automatisch beheizt
Notbremsassistent "Front Assist" mit Fußgänger- und Radfahrererkennung	Schlüsselloses Schließ- und Startsystem "Keyless Access", mit Safe-Sicherung
Notruf-Service; keine Registrierung notwendig, Dienst ist bei Auslieferung aktiviert	Seitenscheiben hinten und Heckscheibe abgedunkelt
Ohne 2. Batterie	Serienkraftstoff-Erstbefüllung
Ohne Aktivkohlebehälter mit SCR	Serviceanzeige 30000 km oder 2 Jahre ( flexibel )
Ohne alternativ-Antriebssystem	Servolenkung elektromechanisch, geschwindigkeitsabhängig geregelt
Ohne Aufkleber und Embleme	Sicherheitsoptimierte Kopfstützen vorn
Ohne Berg-Anfahr/ Abfahrhilfe/ Komfort- fahrhilfe	Sitzmittelbahnen der Vordersitze und der äußeren Rücksitzplätze in Mikrolies"ArtVelours"
Ohne besondere Karosseriemaßnahmen	Spezielles Typschild für EG für M1-Pkw
Ohne Dacheinsatz (Volldach)	Sport-Ausstattung
Ohne Dynamic Drive Control	



# Zustandsbericht

- Protokoll der Fahrzeugbewertung -

Berichts-Nr: 10357694  
vom: 02.04.2026

Sport-Komfortsitze vorn  
Sprachbedienung  
Spurwechselassistent "Side Assist", Ausparkassistent und Ausstiegswarnung  
Stabilisator hinten  
Stabilisator vorn  
Standard-Klimazonen  
Start-Stopp-System mit Bremsenergie-Rückgewinnung  
Stoßfänger in Wagenfarbe, Lufteinlass mit Chromleiste  
Telefonschnittstelle "Comfort" mit induktiver Ladefunktion  
Textilfußmatten vorn und hinten  
Tire Mobility Set: 12-Volt-Kompressor und Reifendichtmittel  
Transportschutzfolie (Mindestschutz) mit zus. Transportschutzmaßnahmen  
Tür und Seitenverkleidung  
Typprüfland Deutschland  
Umfeldbeleuchtung mit Logoprojektion  
UWB fähiges Land und Trägerfrequenz 433,92 bis 434,42Mhz  
Variant  
Variante  
Verbandtasche, Warndreieck und Warnweste  
Verkehrszeichenerkennung  
Vierlenkerachse  
Vorbereitet für "We Connect" und "We Connect Plus"  
Vordersitze beheizbar  
Warnton und -leuchte für nicht angelegte Gurte vorn und hinten  
Wartungsintervallverlängerung  
Winterräder (zusätzlich), 4 Stahlräder 6,5 J x 16, Winterreifen 205/55 R 16 H  
Winterräder (zusätzlich), 4 Stahlräder 6,5 J x 16, Winterreifen 205/55 R 16 H, Radvollblenden



# Zustandsbericht

- Protokoll der Fahrzeugbewertung -

Berichts-Nr: 10357694  
vom: 02.04.2026

## » Bereifung

### MONTIERTE BEREIFUNG

Hersteller	Ort	Position	Typ	Felge	Dimension	Profiltiefe
Goodyear	Vorne	Links	Winter	Stahl	205/55 R 16 91 H	4,0 mm
Goodyear	Vorne	Rechts	Winter	Stahl	205/55 R 16 91 H	4,0 mm
Goodyear	Hinten	Links	Winter	Stahl	205/55 R 16 91 H	5,0 mm
Goodyear	Hinten	Rechts	Winter	Stahl	205/55 R 16 91 H	5,0 mm

Reifen zulässig: Ja

Reifen verkehrssicher: Ja

### ZUSÄTZLICHE BEREIFUNG

Hersteller	Ort	Position	Typ	Felge	Dimension	Profiltiefe
Goodyear			Sommer	Aluminium	225/45 R 17 91 W	1,0 mm
Goodyear			Sommer	Aluminium	225/45 R 17 91 W	1,0 mm
Goodyear			Sommer	Aluminium	225/45 R 17 91 W	4,0 mm
Goodyear			Sommer	Aluminium	225/45 R 17 91 W	4,0 mm

Reifen zulässig: Ja

Reifen verkehrssicher: Nein

### ERSATZ-/NOTRAD & ZUBEHÖR

Bordwerkzeug vorhanden: Ja

Tirefit vorhanden: Ja

Tirefit Ablaufdatum: 08.2026

Kompressor vorhanden: Ja



# Zustandsbericht

- Protokoll der Fahrzeugbewertung -

Berichts-Nr: 10357694  
vom: 02.04.2026

## » Wertmindernde Faktoren

Nr	Bauteil	Schadensbeschreibung	Reparaturempfehlung
1	Armaturenbrett	Riss	Ersetzen
2	Stoßfänger hinten	Delle(n) und Kratzer	Instandsetzen + lackieren
3	Zusätzliche(r) Reifen	Außerhalb Toleranzbereich	Ersetzen
4	Vorbereitungszeit Kunststoff-Lackierung	Lack Vorbereitung	Ausführen
5	Karosserie	Beklebt / beschriftet	Beschriftung entfernen
6	Zusätzliche Felge(n)	Kratzer	Optische Wertminderung
7	Heckklappe	Delle(n)	Kaltdrücken
8	Seitenwand hinten links	Delle(n)	Kaltdrücken
9	Seitenwand hinten rechts	Delle(n)	Kaltdrücken

## » Gebrauchsspuren

Das Fahrzeug weist dem Alter, der Laufleistung und dem Einsatzzweck entsprechende Gebrauchsspuren auf.



# Zustandsbericht

- Protokoll der Fahrzeugbewertung -

Berichts-Nr: 10357694  
vom: 02.04.2026

## » Merkantile Wertminderung

<b>Vorschäden bekannt:</b>	Nein
<b>Vorschäden feststellbar:</b>	Nein
<b>Nachlackierungen vorhanden:</b>	Nein
<b>Lackschichtdickenmessung durchgeführt:</b>	Ja - ohne Auffälligkeiten/Abweichungen

### ERGEBNISSE DER LACKSCHICHTDICKENMESSUNG

Die Messwerte lagen im üblichen Bereich.

Pro Bauteil wurden mindestens 3 Messungen durchgeführt.



# Zustandsbericht

Berichts-Nr: 10357694  
vom: 02.04.2026

- Protokoll der Fahrzeugbewertung -

## » Hinweise zum Zustandsbericht

**Angaben zum Auftrag und zum Bewertungsumfang:**

Es wurde der Auftrag erteilt, einen Zustandsbericht über das beschriebene Fahrzeug zu erstellen.

Die Fahrzeugzustandsbewertung erfolgte auftragsgemäß auf Basis der vom Auftraggeber vorgegebenen Standards für Fahrzeugbewertungen. Die Feststellungen im Einzelfall trifft der Sachverständige aufgrund eigener Sachkunde und nach eigenem sachverständigen Ermessen.

**Fahrzeug-Identifizierung:**

WVWZZZCD0PW519038

FIN abgelesen und stimmt mit Unterlagen überein

**Allgemeinzustand:**

Verschmutzt

**Besichtigungsbedingungen:**

Eingeschränkt

**Hebebühne/Hubmittel benutzt:**

Ja

**Motorenlauf durchgeführt:**

Ja

**Fahrprobe durchgeführt:**

Nein



# Zustandsbericht

- Protokoll der Fahrzeugbewertung -

Berichts-Nr: 10357694  
vom: 02.04.2026

## » Sonstige Bemerkungen

Vorliegendes Exemplar wurde auf elektronischem Wege erzeugt. Es ist ohne Originalunterschrift gültig.



# Zustandsbericht

- Protokoll der Fahrzeugbewertung -

Berichts-Nr: 10357694  
vom: 02.04.2026

## » Ansichtsfotos

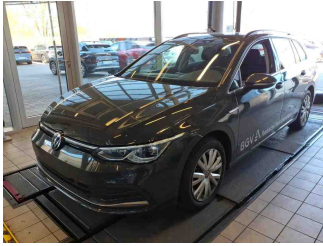

Fahrzeugansicht - diagonal vorne links



Fahrzeugansicht - diagonal vorne rechts



Fahrzeugansicht - diagonal hinten links

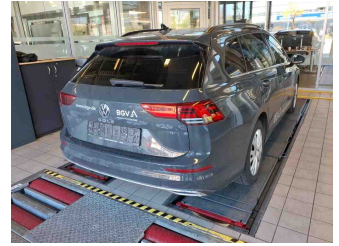

Fahrzeugansicht - diagonal hinten rechts



Innenraum - Cockpit mit Laufleistung



Equipment - Bordwerkzeug

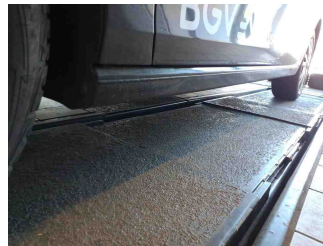

Seitenansicht - Schweller links

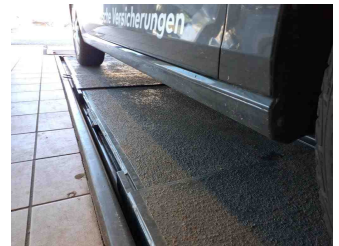

Seitenansicht - Schweller rechts



Fahrzeug - Typenschild/Fahrgestellnummer

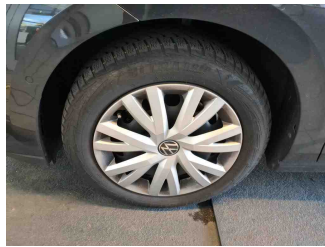

Räder - Rad montiert vorne links

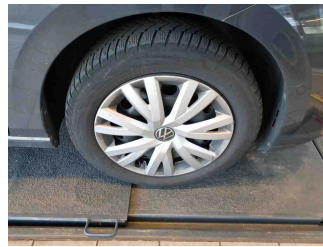

Räder - Rad montiert vorne rechts

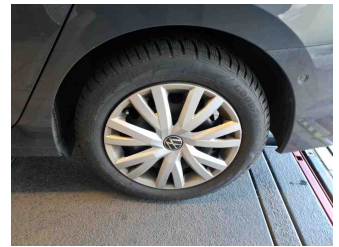

Räder - Rad montiert hinten links

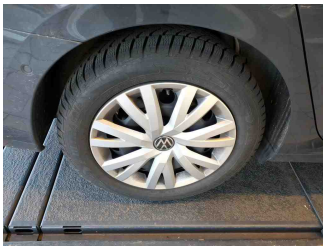

Räder - Rad montiert hinten rechts



Räder - Rad beiliegend #1



Räder - Rad beiliegend #2

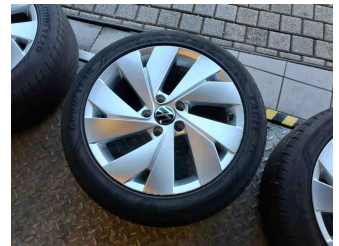

Räder - Rad beiliegend #3



# Zustandsbericht

- Protokoll der Fahrzeugbewertung -

Berichts-Nr: 10357694  
vom: 02.04.2026

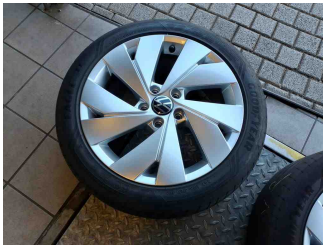

Räder - Rad beiliegend #4

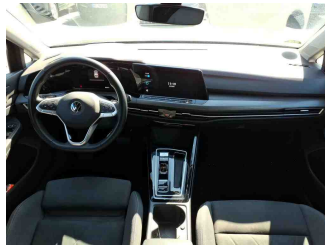

Innenraum - Mittelkonsole

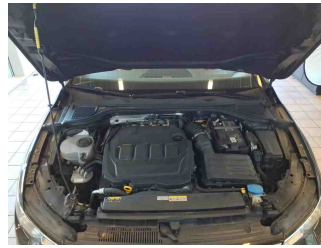

Fahrzeug - Motorraum offen

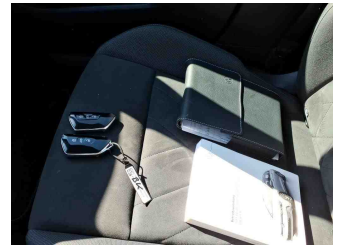

Equipment - Boardmappe/  
Securitybag



Innenraum - Kofferraum

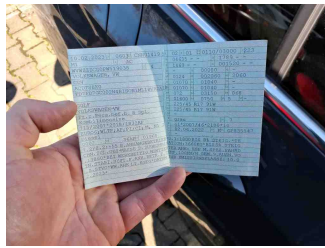

Fahrzeug - abgegebene ZB1



Räder - eingelegt im Fahrzeug

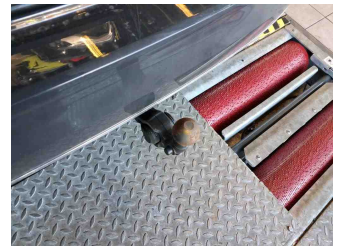

Equipment - Anhängerkupplung



Fahrzeug - Serviceunterlagen /  
Wartungsnachweis



Innenraum - vorne



Innenraum - hinten



Räder - Haltbarkeitsdatum  
Tirefit

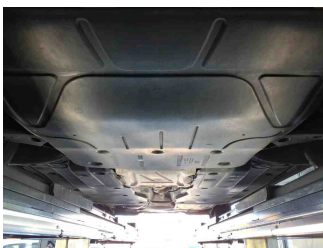

Unterbodenscan

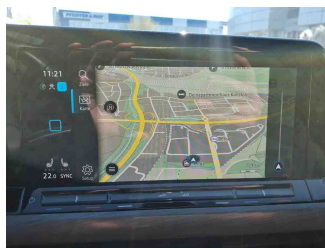

Innenraum -  
Navigationsgerät/Radio



# Zustandsbericht

- Protokoll der Fahrzeugbewertung -

Berichts-Nr: 10357694  
vom: 02.04.2026

## » Beschädigungsfotos

### WERTMINDERNDE FAKTOREN

1 - Armaturenbrett - Riss - Ersetzen

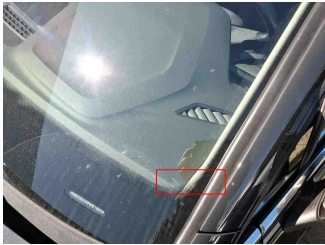

2 - Stoßfänger hinten - Delle(n) und Kratzer - Instandsetzen + lackieren

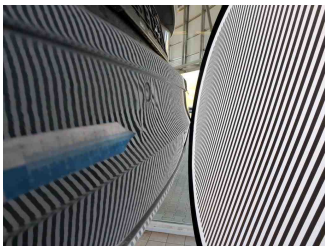
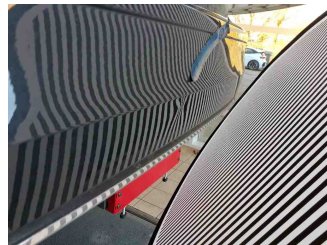

3 - Zusätzliche(r) Reifen - Außerhalb Toleranzbereich - Ersetzen

Kommentar

2 Reifen aussen abgefahren

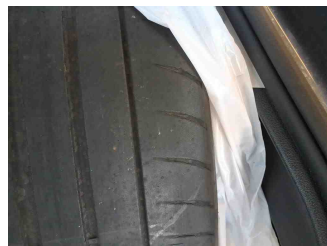
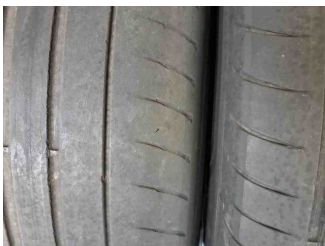

4 - Vorbereitungszeit Kunststoff-Lackierung - Lack Vorbereitung - Ausführen

5 - Karosserie - Beklebt / beschriftet - Beschriftung entfernen

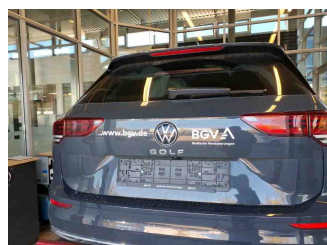

## 6 - Zusätzliche Felge(n) - Kratzer - Optische Wertminderung

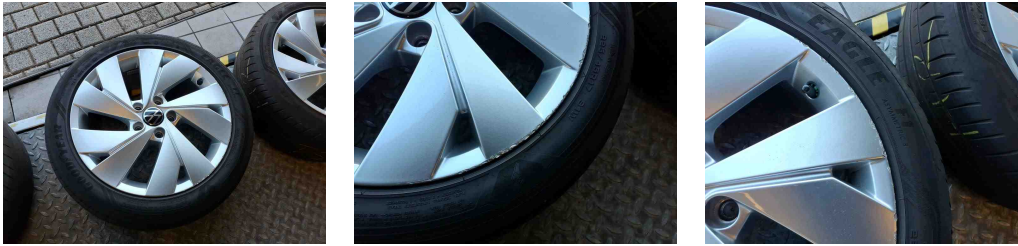

## 7 - Heckklappe - Delle(n) - Kaltdrücken

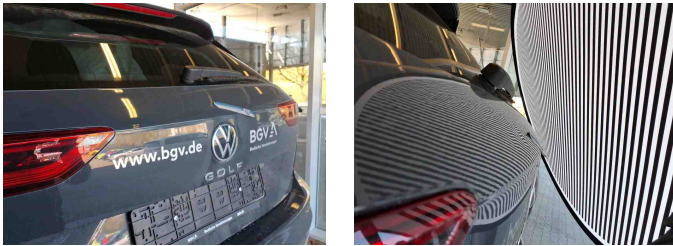

## 8 - Seitenwand hinten links - Delle(n) - Kaltdrücken

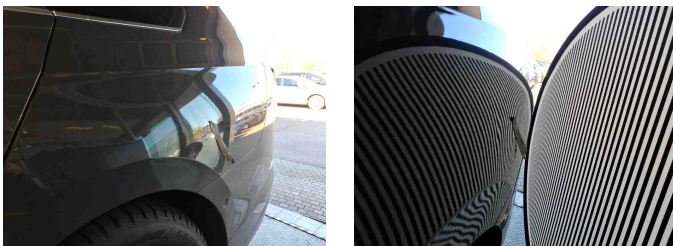

## 9 - Seitenwand hinten rechts - Delle(n) - Kaltdrücken

