

19.06.2026

Fahrzeugbeschreibung

Fahrzeug: PEUGEOT 308 BlueHDi 130 Active Pack SW Kombi5-türig 1499 ccm 131 PS / 96 KW Diesel 6-Gang Manuell

Amtliches Kennzeichen:	HD -FA 0719	Fahrgestell-Nummer:	VF3LCYHZJMS197781
Vertrags-Nummer:	60415079	Erstzulassung:	26.10.2021
Internes KZ:	15021789	Kilometer-Stand:	0

Unfall/Schaden: Dem Verkäufer wurden keine unfallbedingten Beschädigungen am Fahrzeug angezeigt.

Ausstattung:

PEUGEOT 308 BlueHDi 130 Active Pack SW Kombi 5-türig 1499 ccm 131 PS / 96 KW Diesel 6-Gang Manuell

Lackierung: _____ Polsterung: _____ Telefotyp: _____

Listenpreis ohne Sonderausstattung in EUR (vor Mwst.) **0,00**

Sonderausstattung in EUR (vor Mwst.):

Listenpreis gesamt in EUR (vor Mwst.) **0,00**

Technische Daten

(Angaben basieren auf Herstellerangaben*)

Fahrzeug:	PEUGEOT 308 BlueHDi 130 Active Pack SW Kombi5-türig 1499 ccm 131 PS / 96 KW Diesel 6-Gang Manuell		
Modelljahr:	2021		
kW / PS:	96 / 131	Hubraum:	1499
Getriebe:	Manuell	Anzahl Gänge:	6
Emissionsgruppe:	I2	CO2 (g/km):	99
durchschn. Verbr./100 Km:	3,800	Tankinhalt:	53
Max. Km/h:	207	Beschl. 0-100 Km/h in Sec.:	10,70
Leergewicht (kg):	1475	zul. Gewicht (kg):	1920

* Angaben ohne Gewähr

29672/29602

Unfall-/Schadenspiegel

Vertrags-Nummer: 60415079
Amtliches Kennzeichen: HD -FA 0719
Übersicht erstellt am: 19.06.2026

Für das Fahrzeug gem. o.g. Leasingvertrag, Fahrzeugtyp

PEUGEOT 308 BlueHdi 130 Active Pack SW Kombi5-türig 1499 ccm 131 PS / 96 KW Diesel 6-Gang Manuell

wurden uns während der Vertragslaufzeit nachfolgende Beschädigungen angezeigt:

<i>Datum</i>	<i>SNR</i>	<i>Verursacher</i>	<i>Beschädigung</i>	<i>Reparatur erfolgt *</i>	<i>Gutachten vorhanden *</i>
--------------	------------	--------------------	---------------------	--------------------------------	----------------------------------

* Sofern für eine Schadennummer mehrere Beschädigungen angegeben sind, gilt der Eintrag in dieser Spalte für die gesamte Schadennummer.

Unfall-/Schadenspiegel zur Kenntnis genommen:

Datum und Unterschrift Käufer

Wartungsreport

Vertrags-Nummer: 60415079
Amtliches Kennzeichen: HD -FA 0719
Übersicht erstellt am: 19.06.2026

Für das Fahrzeug gem. o.g. Leasingvertrag, Fahrzeugtyp

PEUGEOT 308 BlueHdi 130 Active Pack SW Kombi5-türig 1499 ccm 131 PS / 96 KW Diesel 6-Gang Manuell

wurden uns während der Vertragslaufzeit nachfolgende Wartungen angezeigt:

<i>Datum</i>	<i>Km-Stand</i>	<i>Art der Wartung</i>
28.11.2025	79062	Bremsflüssigkeitswechsel
28.11.2025	79062	Wartungszusatzumfänge

Wartungsreport zur Kenntnis genommen:

Datum und Unterschrift Käufer



VF3LCYHZJMS197781

Vehicle details

Operator		Inspection condition	sufficient
License number		Mileage (Read)	88,882 km
Manufacturer	Peugeot	Next maintenance in	5 Monat(e)
Type / Model	308	Main inspection (Report on hand)	10/2026
Vehicle Identification number	VF3LCYHZJMS197781	Power / Engine displacement	96 kW / 1,499 ccm
First registration	26 Oct 2021	Upholstery/Colour	/
Last maintenance	10/2025, 78,064 km	Paintwork	
Fuel type	Diesel	Gearbox	Manual

Zustandsbericht

Value reducing factors

No.	Component group	Description
1	Wheel / tyres	Alloy rim - front right side - Scratched - No deduction
2	Roof	Stub aerial - Damage caused by marten / rodent - Replace
3	Headlight	Headlight - left side (Abblendlicht) - Non-operational - Replace
4	Equipment	Tirefit filler - Expired - Replace
5	Door - front left side	Door - dent(s) - Smooth repair work
6	2nd wheel set	1 alloy rim - Scratched - Loss in value
7	Front bumper	Grille - Loose - Diagnosed and repair if necessary
8	Front bumper	Front bumper - Scratched - Smart repair

Wear and tear

No.	Component group	Description
1	Rear bumper	Rear bumper - Scratch(es) - No deduction
2	Body	Body (Steinschläge) - Scratch(es) - No deduction
3	Vehicle glazing	Windscreen (Steinschläge) - No deduction

Missing parts

Missing part

Detected repainting

No.	Location
	None detectable



Main tyres

Axle	Tyre size	Manufacturer	Type of tyre	Tread depth	Roadworthy	Permissibility
1	205/55 R16 91H	Pirelli	Winter tyres	4mm - 4mm	o.k.	
2	205/55 R16 91H	Pirelli	Winter tyres	6mm - 6mm	o.k.	

Additional tyres

Axle	Tyre size	Manufacturer	Type of tyre	Tread depth	Roadworthy	Permissibility
1	205/55 R16 91H	Michelin	Summer tyres	4mm - 4mm	o.k.	
2	205/55 R16 91H	Michelin	Summer tyres	5mm - 5mm	o.k.	

Replacement

Type	Tyre size	Manufacturer	Type of tyre	Tread depth	Expiration date
Tirefit					03/2026

The wear and tear condition and possible damages to the tyres are considered in the value.

Comments

Keine Gewähr auf Vollständigkeit und
Richtigkeit der angezeigten Ausstattung.
Techn. Änderungen vorbehalten
Das Fahrzeug weist dem Alter, der Laufleistung und dem
Einsatzzweck entsprechende Gebrauchsspuren auf.
elektr. Komponenten geprüft, i. O.

Lackwerte geprüft, i. O.

Fahrzeug war zum Zeitpunkt der Besichtigung regennass, weitere Beschädigungen können nicht ausgeschlossen werden.

TÜV SÜD Auto Service GmbH
Römeräcker 1
76351 Linkenheim - Hochstetten

Inspection location
SAP Walldorf
69190 Walldorf

Inspection date: 11 Jun 2026
Protocol number: 45886690
Delivery date: 11 Jun 2026



Vehicle details

Manufacturer	Peugeot	Inspection condition	sufficient
Type / Model	308	Mileage (Read)	88,882 km
Vehicle Identification number	VF3LCYHZJMS197781	First registration	26 Oct 2021

Details of the order:

In accordance with the contract, the evaluation of vehicle's condition was performed without the vehicle being disassembled.

Vehicle identification:

The vehicle identification number (VIN) was read from the vehicle and its conformity with the submitted documents was confirmed by the undersigned during the inspection.

Inspection conditions:

The inspection conditions were sufficient for the assessment of the vehicle.

General condition:

The vehicle shows traces of wear and tear corresponding to its age and purpose



Overview pictures



Figure 1: Diagonal front



Figure 2: Diagonal front



Figure 3: Diagonal rear



Figure 4: Diagonal rear



Figure 5: Interior



Figure 6: Interior



Figure 7: Interior

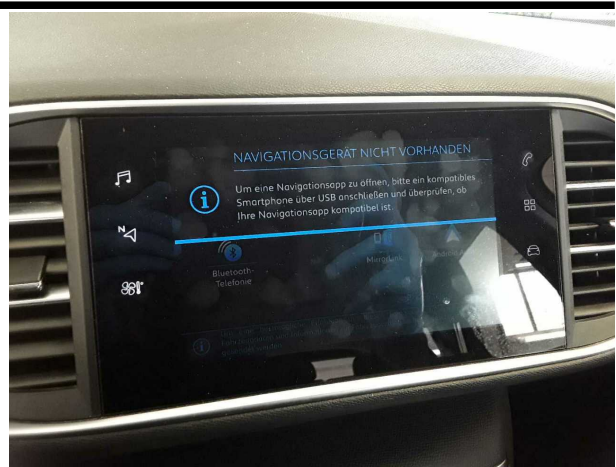

Figure 8: Interior



Figure 9: Interior

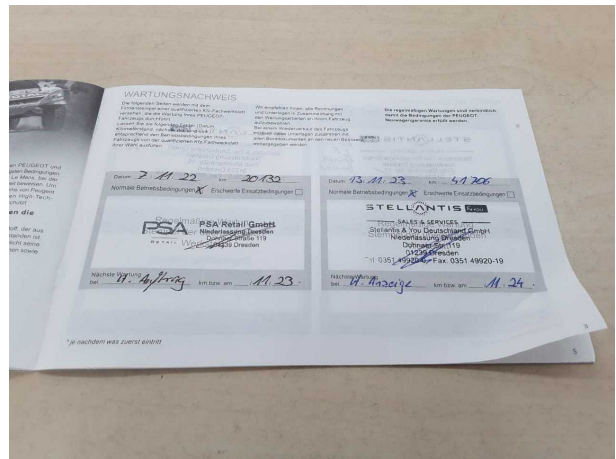

Figure 10: Misc.

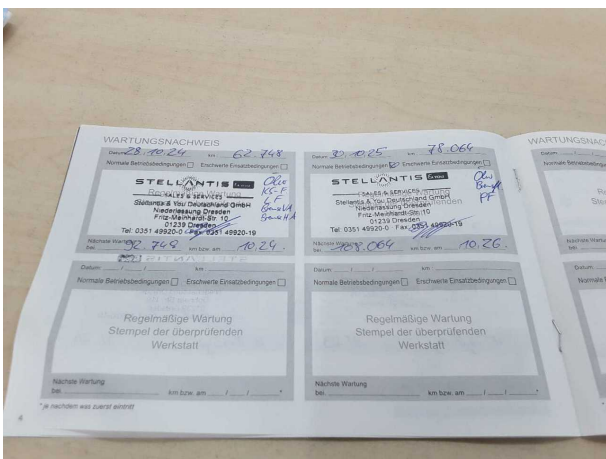

Figure 11: Misc.

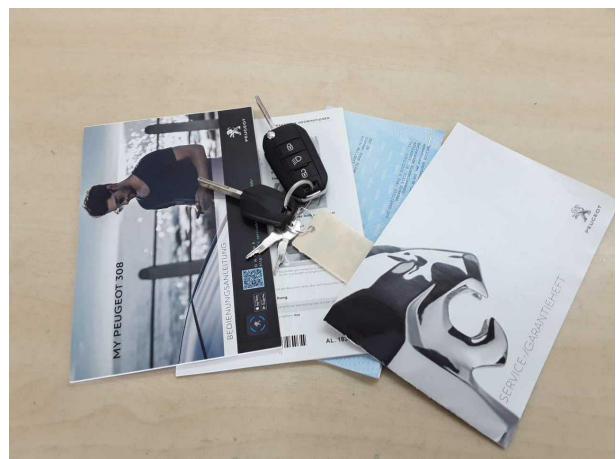

Figure 12: Misc.



Figure 13: Misc.



Figure 14: Misc.



Figure 15: Misc.



Figure 16: Misc.



Figure 17: Misc.



Figure 18: Misc.



Figure 19: Misc.



Figure 20: Misc.



Figure 21: Misc.

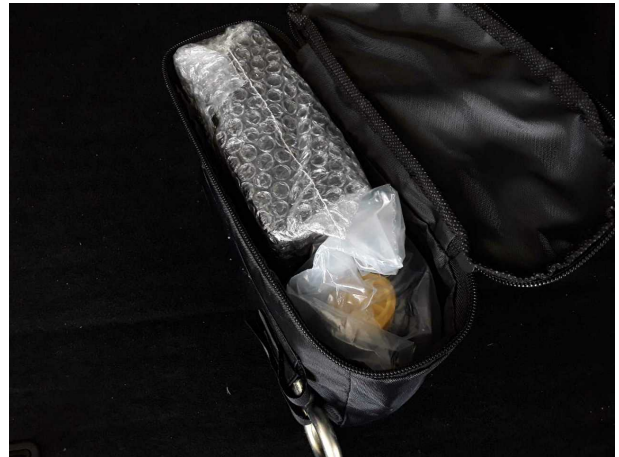

Figure 22: Misc.

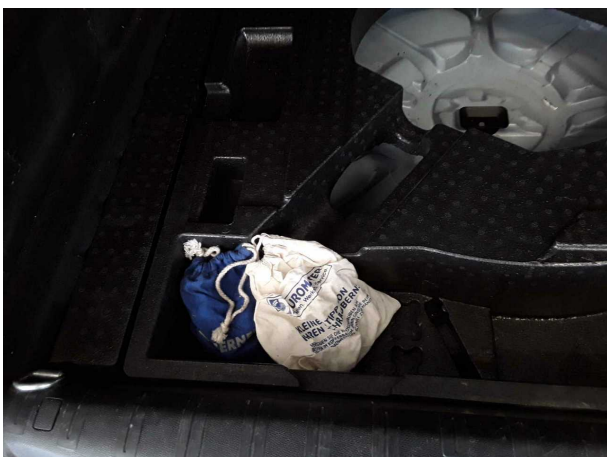

Figure 23: Misc.

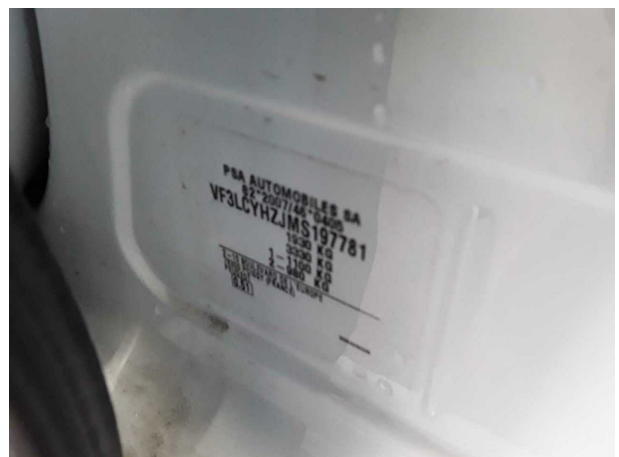

Figure 24: Misc.

TÜV SÜD Auto Service GmbH
Römeräcker 1
76351 Linkenheim - Hochstetten

Inspection location
SAP Walldorf
69190 Walldorf

Inspection date: 11 Jun 2026
Protocol number: 45886690
Delivery date: 11 Jun 2026



Figure 25: Misc.

Pictures of damage



Damage #1: Wheel / tyres: Alloy rim - front right side - Scratched - No deduction



Damage #1: Wheel / tyres: Alloy rim - front right side - Scratched - No deduction



Damage #2: Roof: Stub aerial - Damage caused by marten / rode... - Replace



Damage #3: Headlight: Headlight - left side (Abblendlicht) - Non-operational - Replace



Damage #3: Headlight: Headlight - left side (Abblendlicht) - Non-operational - Replace



Damage #5: Door - front left side: Door - dent(s) - Smooth repair work

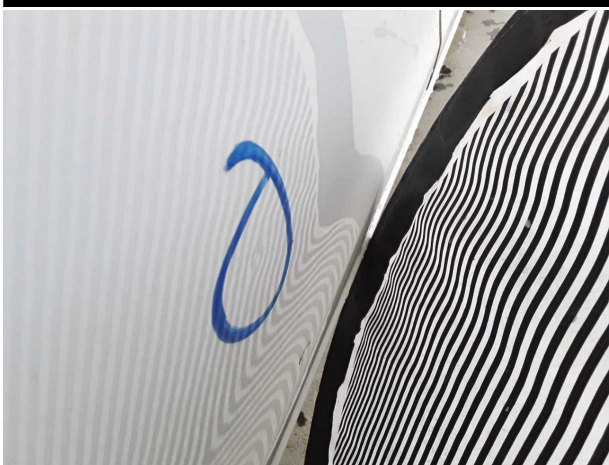

Damage #5: Door - front left side: Door - dent(s) - Smooth repair work



Damage #6: 2nd wheel set: 1 alloy rim - Scratched - Loss in value



Damage #6: 2nd wheel set: 1 alloy rim - Scratched - Loss in value



Damage #6: 2nd wheel set: 1 alloy rim - Scratched - Loss in value



Damage #7: Front bumper: Grille - Loose - Diagnosed and repair if necessary

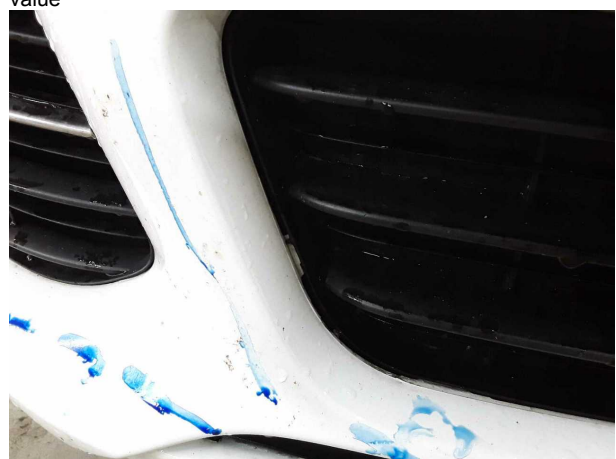

Damage #7: Front bumper: Grille - Loose - Diagnosed and repair if necessary



Damage #7: Front bumper: Grille - Loose - Diagnosed and repair if necessary



Damage #8: Front bumper: Front bumper - Scratched - Smart repair



Damage #8: Front bumper: Front bumper - Scratched - Smart repair



Damage #8: Front bumper: Front bumper - Scratched - Smart repair

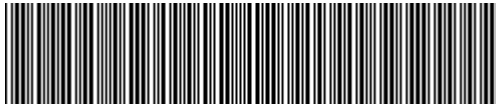

VF3LCYHZJMS197781

Angaben zum Fahrzeug

Halter		Besichtigungszustand	ausreichend
Kennzeichen		Laufleistung (abgelesen)	88.882 km
Hersteller	Peugeot	Restlauf bis Service	5 Monat(e)
Typ/Modell	308	HU (Bericht lag vor)	10/2026
Fahrgestellnummer	VF3LCYHZJMS197781	Leistung / Hubraum	96 kW / 1.499 ccm
Erstzulassung	26.10.2021	Polster/Farbe	/
Letzte Wartung	10/2025, 78.064 km	Lackierung	
Kraftstoffart	Diesel	Getriebe	Manuell

Zustandsbericht

Wertmindernde Faktoren

Nr.	Bauteilgruppe	Beschreibung
1	Rad/Reifen	Leichtmetallfelge vorn rechts - verkratzt / verschürft - kein Abzug
2	Fahrzeugdach	Antennenstab - Marderschaden - erneuern
3	Scheinwerfer	Scheinwerfer links (Abblendlicht) - ohne Funktion - erneuern
4	Ausrüstung	Tirefit Füllmittel - abgelaufen - erneuern
5	Tür vorn links	Tür - Delle(n) - sanft instandsetzen
6	2.Radsatz	1 Leichtmetallfelge - verkratzt / verschürft - Wertminderung
7	Stoßfänger vorn	Grill - lose - befunden ggf. instandsetzen
8	Stoßfänger vorn	Stoßfänger vorn - verkratzt / verschürft - Smart Repair

Gebrauchsspuren

Nr.	Bauteilgruppe	Beschreibung
1	Stoßfänger hinten	Stoßfänger hinten - Kratzer - kein Abzug
2	Karosserie	Karosserie (Steinschläge) - Kratzer - kein Abzug
3	Verglasung	Frontscheibe (Steinschläge) - kein Abzug

Fehlteile

Fehlteil

Festgestellte Nachlackierungen

Nr.	Ort
	Keine feststellbar



Hauptbereifung

Achse	Reifengröße	Hersteller	Reifentyp	Profiltiefe	Verktgl.	Zul.
1	205/55 R16 91H	Pirelli	Winterreifen	4mm - 4mm	i.O.	
2	205/55 R16 91H	Pirelli	Winterreifen	6mm - 6mm	i.O.	

Zusatzbereifung

Achse	Reifengröße	Hersteller	Reifentyp	Profiltiefe	Verktgl.	Zul.
1	205/55 R16 91H	Michelin	Sommerreifen	4mm - 4mm	i.O.	
2	205/55 R16 91H	Michelin	Sommerreifen	5mm - 5mm	i.O.	

Ersatz

Typ	Reifengröße	Hersteller	Reifentyp	Profiltiefe	Ablaufdatum
Tirefit					03/2026

Der Verschleißzustand sowie evtl. Schäden an der Bereifung sind wertmäßig berücksichtigt.

Bemerkungen

Keine Gewähr auf Vollständigkeit und
Richtigkeit der angezeigten Ausstattung.
Techn. Änderungen vorbehalten
Das Fahrzeug weist dem Alter, der Laufleistung und dem
Einsatzzweck entsprechende Gebrauchsspuren auf.
elektr. Komponenten geprüft, i. O.

Lackwerte geprüft, i. O.

Fahrzeug war zum Zeitpunkt der Besichtigung regennass, weitere Beschädigungen können nicht ausgeschlossen werden.

TÜV SÜD Auto Service GmbH **Besichtigungsort**
Römeräcker 1 SAP Walldorf
76351 Linkenheim - Hochstetten 69190 Walldorf

Besichtigungsdatum: 11.06.2026
Protokollnummer: 45886690
Anlieferungsdatum: 11.06.2026



Angaben zum Fahrzeug

Hersteller	Peugeot	Besichtigungszustand	ausreichend
Typ/Modell	308	Laufleistung (abgelesen)	88.882 km
Fahrgestellnummer	VF3LCYHZJMS197781	Erstzulassung	26.10.2021

Angaben zum Auftrag:

Auftragsgemäß erfolgte die Fahrzeugzustandsbewertung in demontagefreien Zustand.

Fahrzeug-Identifizierung:

Die Fahrzeug-Identifizierungsnummer (FIN) wurde am Fahrzeug abgelesen und die Übereinstimmung im Verlauf der Besichtigung durch den Unterzeichner mit den vorgelegten Unterlagen festgestellt.

Besichtigungsbedingungen:

Die Besichtigungsbedingungen waren zur Beurteilung des Fahrzeuges ausreichend.

Allgemeinzustand:

Das Fahrzeug weist dem Alter und Einsatzzweck entsprechende Gebrauchsspuren auf.

Übersichtsfotos



Abbildung 1: Schräg vorne



Abbildung 2: Schräg vorne



Abbildung 3: Schräg hinten



Abbildung 4: Schräg hinten



Abbildung 5: Innenraum



Abbildung 6: Innenraum



Abbildung 7: Innenraum



Abbildung 8: Innenraum



Abbildung 9: Innenraum

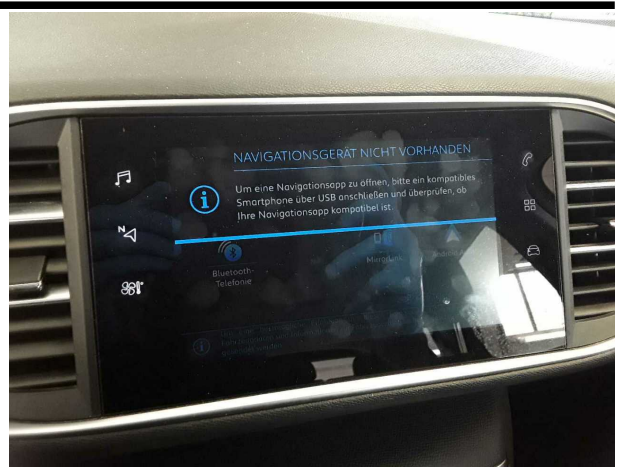

Abbildung 10: Sonstiges



Abbildung 11: Sonstiges

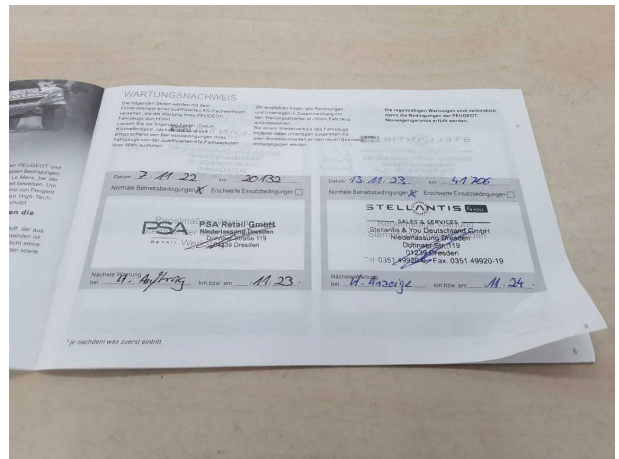

Abbildung 12: Sonstiges

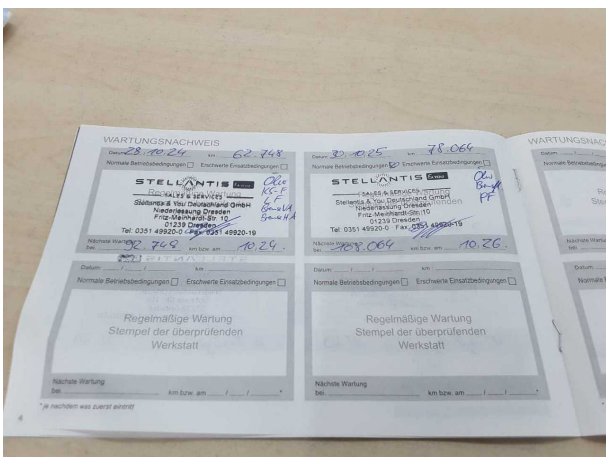

Abbildung 13: Sonstiges

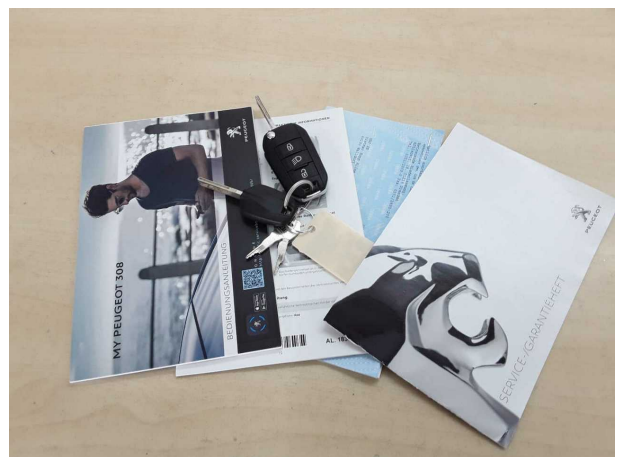

Abbildung 14: Sonstiges



Abbildung 15: Sonstiges



Abbildung 16: Sonstiges



Abbildung 17: Sonstiges



Abbildung 18: Sonstiges



Abbildung 19: Sonstiges



Abbildung 20: Sonstiges



Abbildung 21: Sonstiges



Abbildung 22: Sonstiges



Abbildung 23: Sonstiges

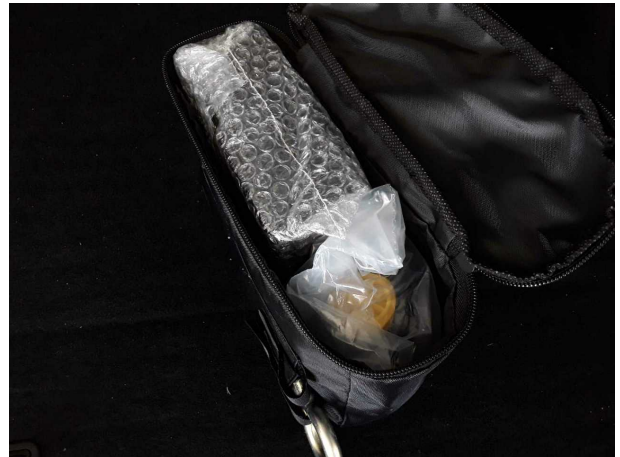

Abbildung 24: Sonstiges

TÜV SÜD Auto Service GmbH
Römeräcker 1
76351 Linkenheim - Hochstetten

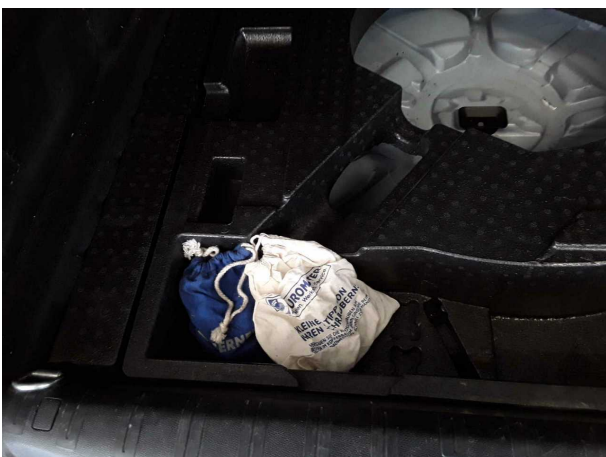
Besichtigungsort
SAP Walldorf
69190 Walldorf

Besichtigungsdatum: 11.06.2026
Protokollnummer: 45886690
Anlieferungsdatum: 11.06.2026

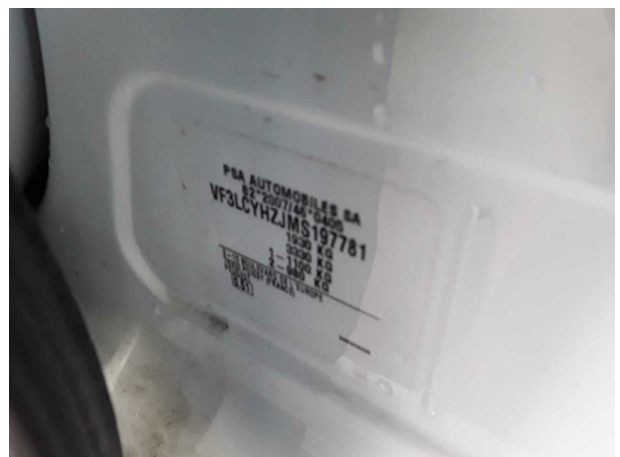

Abbildung 25: Sonstiges

Beschädigungsfotos



Beschädigung #1: Rad/Reifen: Leichtmetallfelge vorn rechts - verkratzt / verschürft - kein Abzug



Beschädigung #1: Rad/Reifen: Leichtmetallfelge vorn rechts - verkratzt / verschürft - kein Abzug



Beschädigung #2: Fahrzeugdach: Antennenstab - Marderschaden - erneuern



Beschädigung #3: Scheinwerfer: Scheinwerfer links (Ablendlicht) - ohne Funktion - erneuern



Beschädigung #3: Scheinwerfer: Scheinwerfer links (Ablendlicht) - ohne Funktion - erneuern



Beschädigung #5: Tür vorn links: Tür - Delle(n) - sanft instandsetzen

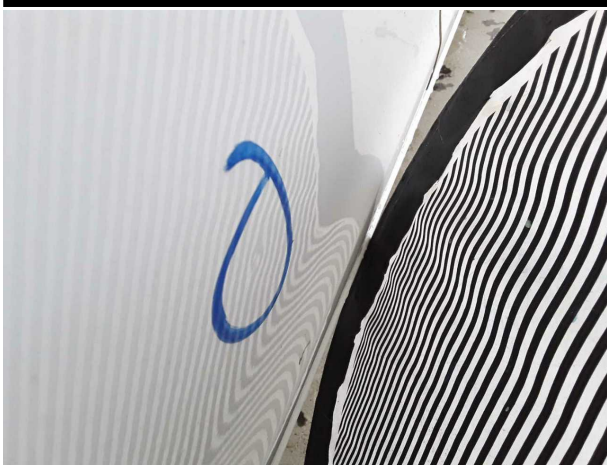

Beschädigung #5: Tür vorn links: Tür - Delle(n) - sanft instandsetzen



Beschädigung #6: 2.Radsatz: 1 Leichtmetallfelge - verkratzt / verschürft - Wertminderung



Beschädigung #6: 2.Radsatz: 1 Leichtmetallfelge - verkratzt / verschürft - Wertminderung



Beschädigung #6: 2.Radsatz: 1 Leichtmetallfelge - verkratzt / verschürft - Wertminderung



Beschädigung #7: Stossfänger vorn: Grill - lose - befunden ggf. instandsetzen

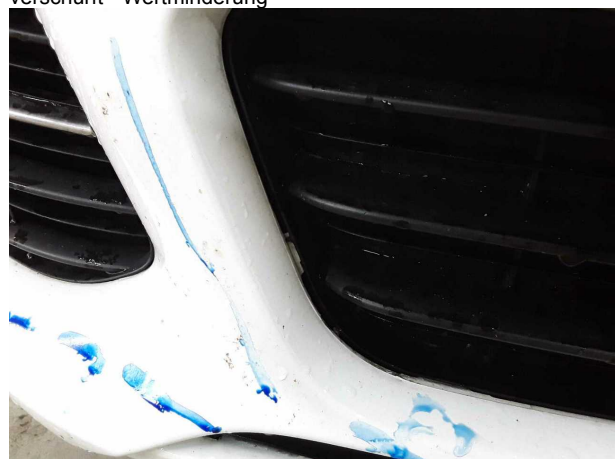

Beschädigung #7: Stossfänger vorn: Grill - lose - befunden ggf. instandsetzen



Beschädigung #7: Stossfänger vorn: Grill - lose - befunden ggf. instandsetzen



Beschädigung #8: Stossfänger vorn: Stossfänger vorn - verkratzt / verschürft - Smart Repair



Beschädigung #8: Stossfänger vorn: Stossfänger vorn - verkratzt / verschürft - Smart Repair



Beschädigung #8: Stossfänger vorn: Stossfänger vorn - verkratzt / verschürft - Smart Repair



Checkliste

Vorhanden	Name
<input type="checkbox"/>	ABE
<input type="checkbox"/>	Abschleppöse
<input type="checkbox"/>	Anhängekupplung abnehmbar
<input type="checkbox"/>	Antenne
<input type="checkbox"/>	Bordbuchmappe
<input type="checkbox"/>	Bordwerkzeug
<input type="checkbox"/>	Consumer Kabelkit
<input type="checkbox"/>	Fernbedienung Standheizung
<input type="checkbox"/>	Ladekabel
<input type="checkbox"/>	Laderaumabdeckung / Rollo
<input type="checkbox"/>	Leichtmetallfelgensatz komplett
<input type="checkbox"/>	Navigations Datenträger
<input type="checkbox"/>	Schlüssel Anhängerkupplung
<input type="checkbox"/>	Serviceheft
<input type="checkbox"/>	Tirefit Füllmittel
<input type="checkbox"/>	Tirefit komplett
<input type="checkbox"/>	Tirefit Kompressor
<input type="checkbox"/>	Windschott