

# INFORME CONTROL VEHÍCULO



23 de marzo de 2026

Nº Expediente: 3426366676

Nº Revisión: WTWS\_613697

Página: 1 de 1

DATOS DEL VEHÍCULO			
MATRÍCULA:	7332-LLW	Nº CHASIS:	SJNFAAF16U1070525
KILOMETROS:	9927	MARCA:	NISSAN
F. PERITACIÓN:	16/03/2026	MODELO:	JUKE DIG-T 86 KW (117 CV) 6 M/T N-C
Seguro:	SI		

DATOS DE LA INSTALACIÓN			
INSTALACIÓN:	CAMPA CEVA MEJORADA PROFESIONAL	FECHA DE ENTRADA:	11/03/2026
DIRECCIÓN:	Antigua carretera de san Fernando, km	PERSONA CONTACTO:	WTWS_6061
LOCALIDAD:	MEJORADA DEL CAMPO	TELEFONO/E-MAIL:	-

VERIFICACIÓN DE ELEMENTOS					
Nº LLAVES:	2	KIT ANTIPINCHAZOS:	SI	RUEDA REPUESTO:	NO
LIBRO MANTENIMIENTO:	SI	Navegador GPS:		GPS DE CD	
Neumático RunFlat:	NO	Vehículo eléctrico híbrido:	NO	Falta Cable carga Rápida:	NO
Falta Cable 220/230:	NO	Neumático Invierno:	NO		

PERSONALIZACIÓN DEL VEHÍCULO
I VEHÍCULO SIN PERSONALIZACIÓN

RESUMEN DE LA VALORACIÓN PERICIAL	
Concepto	Importe
Daños Generales	1530,51 €
Daños Interiores	0 €
<b>Total Valoración</b>	<b>1530,51 €</b>

VALORACIÓN ELEMENTOS DE INTERIOR						
Referencia	Código	Descripción	Unidades	Precio Unidad	Descuento	Importe Total
No existen elementos de interior en la valoración de daños						

OBSERVACIONES

Nº Valoración	CMA_613697	Marca - Modelo	NISSAN JUKE (F16) 5P (19-)		
Fecha Alta	23/03/2026 15:59:55	CUM	NS04701	Origen	VinDecoder
F.Cálculo/Modif.	23/03/2026 16:07:26	Matrícula	7332-LLW		
Código Usuario	CLAIMS MANAGEMENT ADMINISTRATOR, S.L. - USUCAMPA - GTESTIMATE	VIN	SJNFAAF16U1070525		

#### Atributos de la Valoración

Estado	Abierta	Referencia	WTWS_613697
--------	---------	------------	-------------

#### Atributos vehículo

Kilómetros	9.927
Fecha de matriculación	23/12/2020

#### Equipamiento

##### VIN Decoder

TODO TERRENO 5 PUERTAS - 5H/B INYECCION MULTIPUNTO 999CC 86KW (117) - HR10DDT









##### Automático

INTERVALOS SERVICIO INSPECCION KILOMETROS ESPAÑA ESPAÑA

#### Piezas

Código	Descripción	Uds.	Precio(€)	I/D	I/D%	Total(€)
F20266PAMB	Spoiler paragolpes dl	1,00	479,04			479,04
638616PA0A	Moldura contorno aleta dl iz	1,00	65,27			65,27
788616PA0A	Moldura contorno aleta tr iz	1,00	44,25			44,25
788606PA0A	Moldura contorno aleta tr dr	1,00	44,25			44,25
963016PA0A	Retrovisor dr	1,00	113,90			113,90
	Incluye: Piloto intermitente retrovisor dr, Cristal retrovisor dr, Cámara retrovisor dr					
938286PA0A	Moldura contorno puerta tr dr	1,00	99,12			99,12

#### Mano de obra

Código	Descripción	Uds.	Precio(€)	I/D	I/D%	Total(€)
T2  GtT4312R	Reparar Llanta rueda tr dr	0,00 h	0,00			65,00
T2  GtT69050	Reparar Paragolpes dl	3,00 h	25,00			75,00
T2  GtT7801L	Reparar Puerta tr iz	4,00 h	25,00			100,00
T2  GtT7801R	Reparar Puerta tr dr	6,00 h	25,00			150,00
T2  GtT9056R	Reparar Aleta tr dr c/estribo	2,00 h	25,00			50,00
T1  UA11A1	Sustituir Spoiler paragolpes dl	1,00 h	25,00			25,00
I UA10A1EM	Desmontar y montar Paragolpes dl completo					
I UA28A1	Desmontar y montar Sensor aparcamiento dl cent iz					
I UA28A1	Desmontar y montar Sensor aparcamiento dl cent dr					
T1  UF11A1	Sustituir Moldura contorno aleta tr iz / Sustituir Moldura contorno aleta tr dr	0,20 h	25,00			5,00
T1  UJ10A1	Sustituir Retrovisor dr	0,30 h	25,00			7,50
I UH39A1	Desmontar y montar Tapa int retrovisor dr					
I UJ10A1EM	Desmontar y montar Retrovisor dr					
T1  EM8005R	Sustituir Moldura contorno puerta tr dr	0,20 h	25,00			5,00

<b>Nº Valoración</b>	CMA_613697	<b>Marca - Modelo</b>	NISSAN JUKE (F16) 5P (19-)		
<b>Fecha Alta</b>	23/03/2026 15:59:55	<b>CUM</b>	NS04701	<b>Origen</b>	VinDecoder
<b>F.Cálculo/Modif.</b>	23/03/2026 16:07:26	<b>Matrícula</b>	7332-LLW		
<b>Código Usuario</b>	CLAIMS MANAGEMENT ADMINISTRATOR, S.L. - USUCAMPA - GTESTIMATE	<b>VIN</b>	SJNFAAF16U1070525		

**Pintura**

Código	Descripción	Uds.	Precio(€)	I/D	I/D%	Total(€)
CHAPA						
 GtP9056R	Aleta tr dr c/estribo Reparación (S=2) (L=3)					
 GtP7801R	Puerta tr dr Reparación (S=6) (L=4)					
 GtP7801L	Puerta tr iz Reparación (S=2) (L=2)					
PLASTICO						
 GtP7565R	Manilla exterior puerta dl dr Reparación (S=0) (L=2) Color Carrocería Completo					
 GtP81200	Spoiler paragolpes tr Reparación (S=0) (L=3) Texturado Completo					
 GtP69050	Paragolpes dl Reparación (S=3) (L=6) Color Carrocería Completo					

Nº Valoración	CMA_613697	Marca - Modelo	NISSAN JUKE (F16) 5P (19-)		
Fecha Alta	23/03/2026 15:59:55	CUM	NS04701	Origen	VinDecoder
F.Cálculo/Modif.	23/03/2026 16:07:26	Matrícula	7332-LLW		
Código Usuario	CLAIMS MANAGEMENT ADMINISTRATOR, S.L. - USUCAMPA - GTESTIMATE	VIN	SJNFAAF16U1070525		

## Resumen

Piezas		Mano de obra		Pintura	
Fecha tarifa	01/11/2025	Total I/D MO	0,00 €	Total I/D MO Pintura	0,00 €
Total I/D Piezas	0,00 €	Subtotal Importe MO	65,00 €	Subtotal Importe MO	0,00 €
Subtotal	845,83 €	Subtotal Horas MO	417,50 €	Subtotal Horas MO	182,50 €
Pequeño Material (0,00%)	0,00 €	Total sin descuentos (16,70 h)	482,50 €	Subtotal M.O. (7,30 h)	182,50 €
Material anticorrosivo	0,00 €	Descuento sobre total MO (0,00%)	0,00 €	Descuento sobre MO (0,00%)	0,00 €
Material pintado de bajos	0,00 €	Total	482,50 €	Total mano de obra	182,50 €
Coste envío recambios	0,00 €			Total I/D Material Pintura	0,00 €
Total sin descuentos	845,83 €			Subtotal material	273,42 €
Dto. sobre total piezas (30,00%)	253,75 €			Dto. sobre material (0,00%)	0,00 €
Total	592,08 €			Total del material	273,42 €
				Total sin descuentos	455,92 €
				Descuento sobre total Pintura (0,00%)	0,00 €
				Total	455,92 €

Sistema de pintura: Centro Zaragoza  
Tipo de pintura: Bicapa

Nº colores 1

Total					
Fijo franquicia	0,00 €	Total piezas	592,08 €	Dto. sobre el total (0,00%)	0,00 €
Porcentaje franquicia	0,00%	Total mano de obra	482,50 €	Total Tasas reciclado residuos	0,00 €
Val. max. franquicia	0,00 €	Total pintura	455,92 €	Base del impuesto	1.530,50 €
Val. min. franquicia	0,00 €	SubTotal	1.530,50 €	IVA (21%)	321,41 €
Total Franquicia	0,00 €	Total Varios	0,00 €	Total sin franquicia	1.851,91 €
				Total	<b>1.851,91 €</b>

Sistema de pintura Centro Zaragoza. Coste de materiales basado en los distintos precios comunicados por los fabricantes, estando sujeto a negociación y acuerdo particular.

NOTAS  Manual  No Actualizada  Sin Precio  Documentado por GT Motive  Pieza pre pintada  
± Aproximada | Incluida NI No Incluida C Condicionada por + Lanzada por - Solapada por

## Reportaje Fotográfico

<b>Nº Valoración</b>	CMA_613697	<b>Marca - Modelo</b>	NISSAN JUKE (F16) 5P (19-)		
<b>Fecha Alta</b>	23/03/2026 15:59:55	<b>CUM</b>	NS04701	<b>Origen</b>	VinDecoder
<b>F.Cálculo/Modif.</b>	23/03/2026 16:07:26	<b>Matrícula</b>	7332-LLW		
<b>Código Usuario</b>	CLAIMS MANAGEMENT ADMINISTRATOR, S.L. - USUCAMPA - GTESTIMATE	<b>VIN</b>	SJNFAAF16U1070525		

### Equipamiento

#### VIN Decoder

TODO TERRENO 5 PUERTAS - 5H/B

INYECCION MULTIPUNTO 999CC 86KW (117) - HR10DDT

#### Automático

INTERVALOS SERVICIO INSPECCION KILOMETROS

ESPAÑA ESPAÑA

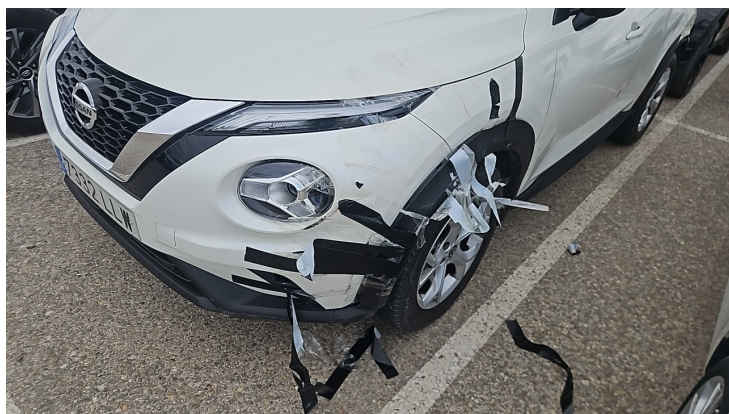

IMG\_20260314\_110937.jpg



IMG\_20260314\_110939.jpg

## Reportaje Fotográfico

<b>Nº Valoración</b>	CMA_613697	<b>Marca - Modelo</b>	NISSAN JUKE (F16) 5P (19-)		
<b>Fecha Alta</b>	23/03/2026 15:59:55	<b>CUM</b>	NS04701	<b>Origen</b>	VinDecoder
<b>F.Cálculo/Modif.</b>	23/03/2026 16:07:26	<b>Matrícula</b>	7332-LLW		
<b>Código Usuario</b>	CLAIMS MANAGEMENT ADMINISTRATOR, S.L. - USUCAMPA - GTESTIMATE	<b>VIN</b>	SJNFAAF16U1070525		



IMG\_20260314\_110954.jpg



IMG\_20260314\_111011.jpg



IMG\_20260314\_111013.jpg



IMG\_20260314\_111019.jpg

## Reportaje Fotográfico

<b>Nº Valoración</b>	CMA_613697	<b>Marca - Modelo</b>	NISSAN JUKE (F16) 5P (19-)		
<b>Fecha Alta</b>	23/03/2026 15:59:55	<b>CUM</b>	NS04701	<b>Origen</b>	VinDecoder
<b>F.Cálculo/Modif.</b>	23/03/2026 16:07:26	<b>Matrícula</b>	7332-LLW		
<b>Código Usuario</b>	CLAIMS MANAGEMENT ADMINISTRATOR, S.L. - USUCAMPA - GTESTIMATE	<b>VIN</b>	SJNFAAF16U1070525		



IMG\_20260314\_111020.jpg



IMG\_20260314\_111026.jpg



IMG\_20260314\_111030.jpg



IMG\_20260314\_111031.jpg

## Reportaje Fotográfico

<b>Nº Valoración</b>	CMA_613697	<b>Marca - Modelo</b>	NISSAN JUKE (F16) 5P (19-)		
<b>Fecha Alta</b>	23/03/2026 15:59:55	<b>CUM</b>	NS04701	<b>Origen</b>	VinDecoder
<b>F.Cálculo/Modif.</b>	23/03/2026 16:07:26	<b>Matrícula</b>	7332-LLW		
<b>Código Usuario</b>	CLAIMS MANAGEMENT ADMINISTRATOR, S.L. - USUCAMPA - GTESTIMATE	<b>VIN</b>	SJNFAAF16U1070525		



IMG\_20260314\_111033.jpg



IMG\_20260314\_111035.jpg



IMG\_20260314\_111039.jpg



IMG\_20260314\_111042.jpg

## Reportaje Fotográfico

<b>Nº Valoración</b>	CMA_613697	<b>Marca - Modelo</b>	NISSAN JUKE (F16) 5P (19-)		
<b>Fecha Alta</b>	23/03/2026 15:59:55	<b>CUM</b>	NS04701	<b>Origen</b>	VinDecoder
<b>F.Cálculo/Modif.</b>	23/03/2026 16:07:26	<b>Matrícula</b>	7332-LLW		
<b>Código Usuario</b>	CLAIMS MANAGEMENT ADMINISTRATOR, S.L. - USUCAMPA - GTESTIMATE	<b>VIN</b>	SJNFAAF16U1070525		



IMG\_20260314\_111045.jpg



IMG\_20260314\_111049.jpg



IMG\_20260314\_111051.jpg



IMG\_20260314\_111053.jpg

## Reportaje Fotográfico

<b>Nº Valoración</b>	CMA_613697	<b>Marca - Modelo</b>	NISSAN JUKE (F16) 5P (19-)		
<b>Fecha Alta</b>	23/03/2026 15:59:55	<b>CUM</b>	NS04701	<b>Origen</b>	VinDecoder
<b>F.Cálculo/Modif.</b>	23/03/2026 16:07:26	<b>Matrícula</b>	7332-LLW		
<b>Código Usuario</b>	CLAIMS MANAGEMENT ADMINISTRATOR, S.L. - USUCAMPA - GTESTIMATE	<b>VIN</b>	SJNFAAF16U1070525		



IMG\_20260314\_111114.jpg



IMG\_20260314\_111115.jpg



IMG\_20260314\_111120.jpg



IMG\_20260314\_111123.jpg

## Reportaje Fotográfico

<b>Nº Valoración</b>	CMA_613697	<b>Marca - Modelo</b>	NISSAN JUKE (F16) 5P (19-)		
<b>Fecha Alta</b>	23/03/2026 15:59:55	<b>CUM</b>	NS04701	<b>Origen</b>	VinDecoder
<b>F.Cálculo/Modif.</b>	23/03/2026 16:07:26	<b>Matrícula</b>	7332-LLW		
<b>Código Usuario</b>	CLAIMS MANAGEMENT ADMINISTRATOR, S.L. - USUCAMPA - GTESTIMATE	<b>VIN</b>	SJNFAAF16U1070525		



IMG\_20260314\_111129.jpg



IMG\_20260314\_111131.jpg



IMG\_20260314\_111151.jpg

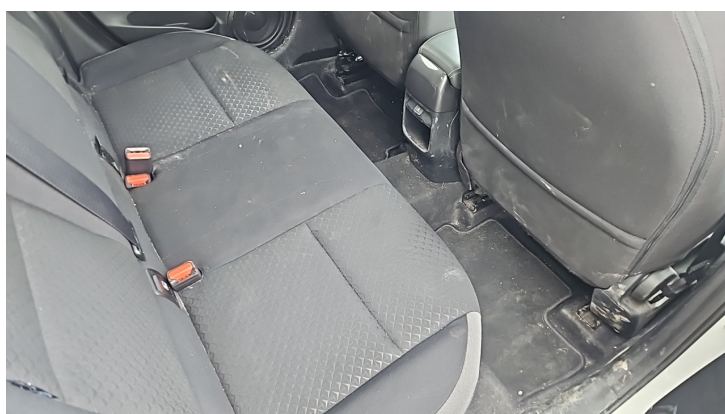

IMG\_20260314\_111202.jpg

## Reportaje Fotográfico

<b>Nº Valoración</b>	CMA_613697	<b>Marca - Modelo</b>	NISSAN JUKE (F16) 5P (19-)		
<b>Fecha Alta</b>	23/03/2026 15:59:55	<b>CUM</b>	NS04701	<b>Origen</b>	VinDecoder
<b>F.Cálculo/Modif.</b>	23/03/2026 16:07:26	<b>Matrícula</b>	7332-LLW		
<b>Código Usuario</b>	CLAIMS MANAGEMENT ADMINISTRATOR, S.L. - USUCAMPA - GTESTIMATE	<b>VIN</b>	SJNFAAF16U1070525		



IMG\_20260314\_111210.jpg



IMG\_20260314\_111231.jpg



IMG\_20260314\_111234.jpg



IMG\_20260314\_111237.jpg

## Reportaje Fotográfico

<b>Nº Valoración</b>	CMA_613697	<b>Marca - Modelo</b>	NISSAN JUKE (F16) 5P (19-)		
<b>Fecha Alta</b>	23/03/2026 15:59:55	<b>CUM</b>	NS04701	<b>Origen</b>	VinDecoder
<b>F.Cálculo/Modif.</b>	23/03/2026 16:07:26	<b>Matrícula</b>	7332-LLW		
<b>Código Usuario</b>	CLAIMS MANAGEMENT ADMINISTRATOR, S.L. - USUCAMPA - GTESTIMATE	<b>VIN</b>	SJNFAAF16U1070525		



IMG\_20260314\_111239.jpg



IMG\_20260314\_111240.jpg



IMG\_20260314\_111242.jpg



IMG\_20260314\_111246.jpg

### Reportaje Fotográfico

<b>Nº Valoración</b>	CMA_613697	<b>Marca - Modelo</b>	NISSAN JUKE (F16) 5P (19-)		
<b>Fecha Alta</b>	23/03/2026 15:59:55	<b>CUM</b>	NS04701	<b>Origen</b>	VinDecoder
<b>F.Cálculo/Modif.</b>	23/03/2026 16:07:26	<b>Matrícula</b>	7332-LLW		
<b>Código Usuario</b>	CLAIMS MANAGEMENT ADMINISTRATOR, S.L. - USUCAMPA - GTESTIMATE	<b>VIN</b>	SJNFAAF16U1070525		



IMG\_20260314\_111255.jpg



IMG\_20260314\_111303.jpg



IMG\_20260314\_110718.jpg



IMG\_20260314\_110746.jpg

## Reportaje Fotográfico

Nº Valoración	CMA_613697	Marca - Modelo	NISSAN JUKE (F16) 5P (19-)		
Fecha Alta	23/03/2026 15:59:55	CUM	NS04701	Origen	VinDecoder
F.Cálculo/Modif.	23/03/2026 16:07:26	Matrícula	7332-LLW		
Código Usuario	CLAIMS MANAGEMENT ADMINISTRATOR, S.L. - USUCAMPA - GTESTIMATE	VIN	SJNFAAF16U1070525		



IMG\_20260314\_110721.jpg



IMG\_20260314\_110723.jpg



IMG\_20260314\_110741.jpg