

» Übersicht

Auftrags-Nr: 1002248379
Besichtigt am: 08.01.2026 13:39
Berichts-Nr: 9797903
FIN: WVGZZZ5NZNW535707



Fahrzeugansicht - diagonal
vorne links



Fahrzeugansicht - diagonal
hinten rechts

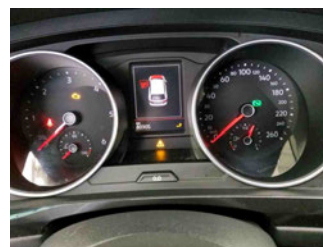

Innenraum - Cockpit mit
Laufleistung

» Fahrzeugdaten

Fahrzeugkategorie:	Personenkraftwagen
Fahrzeugart:	SUV
Hersteller:	Volkswagen
Modell:	Tiguan
HSN / TSN:	0603 / BZG
Erstzulassungsdatum:	09.11.2022
Laufleistung:	80.305 km
Nachweis Kilometerstand:	Abgelesen
Farbe:	Deep Black Perleffekt
Farbe Dach:	Deep Black Perleffekt
Antriebsart:	Frontantrieb
Motorisierung/Kraftstoff:	Diesel
Hubraum:	2.000 ccm
Leistung:	110 kW (150 PS)
Fahrzeuglänge:	
Fahrzeughöhe:	
Fahrzeugbreite:	
Zulässiges Gesamtgewicht:	
Radstand:	
Anzahl Achsen:	2
Zylinder:	4
Schadstoffklasse:	Euro 6
Anzahl Türen:	4
Anzahl Sitze:	5
Getriebe:	Automatik 7-Gang
Polsterart:	Stoff
Interieurfarbe:	Mistral-Titanschw.-Stormgrey/Titanschwarz/Schwarz/Stormgrey
Anzahl vorhandene Schlüssel:	2

» Dokumente & Wartung

Nächste HU:	11.2025
Zulassungsbescheinigung (ZBT1 Original) vorhanden:	Ja
Zulassungsbescheinigung entgegengenommen:	Nein
Kennzeichen entgegengenommen:	Keine
Wartungsheft:	Digital
Wartungsnachweis:	Nicht prüfbar
Datum der letzten Wartung:	
Km-Stand bei letzter Wartung:	
Restlauf bis Service:	8.600 KM

» Fahrzeugausstattung

"Business Premium"-Paket	Dachhimmel
"Easy Open & Close" - Heckklappe mit sensorgesteuerter Öffnung und Schließung, mit Fernentriegelung	Dachreling schwarz
"Easy Open & Close"-Paket mit Safe-Sicherung	Dämpfung vorn
"Urban Sport"	Dekoreinlagen für Sondermodell
"URBAN SPORT"	Diebstahlwarnanlage mit Innenraumüberwachung, Back-up-Horn und Abschleppschutz
12-V-Steckdose an der Mittelkonsole hinten und im Gepäckraum	Diebstahlwarnanlage mit Safe-Sicherung
2 LED-Leseleuchten vorn und 2 hinten	Digitaler Radioempfang DAB+
2 USB-C-Schnittstellen vorn	Diversity-Antenne für FM-Empfang
3 Kopfstützen hinten	Doppelkupplungsgetriebe DQ381
4 Leichtmetallräder "Sebring" 7 J x 18 in Schwarz	Doppelton-Signalhorn
4-Zylinder-Dieselmotor 2,0 l	Drehstromgenerator 140 A
4-Zylinder-Dieselmotor 2,0 l TDI, 110 kW	Dreipunkt-Automatiksicherheitsgurt für mittleren Rücksitzplatz
7-Gang-Automatikgetriebe oder DSG Beachtung: Fam. EDF	Dreipunkt-Automatiksicherheitsgurte mit Gurtstraffer für die äußeren Rücksitzplätze
8 Lautsprecher	Dreipunkt-Automatiksicherheitsgurte vornmit Höheneinstellung und Gurtstraffer
Abdeckungen für Leichtmetallräder	Einparkhilfe - Warnsignale bei Hindernissen im Front- und Heckbereich
Abgasendrohr hinten (Standard)	Einstiegsleisten für Sondermodell
Abgasnorm EU6 AP	Elektrische Luftzusatzheizung
Ablagefach am Dachhimmel	Elektronische Parkbremse inkl. Auto-Hold-Funktion
Airbag für Fahrer und Beifahrer, mit Beifahrerairbag-Deaktivierung, inkl. Knie-Airbag auf der Fahrerseite	Elektronisches Stabilisierungsprogramm mit Gegenlenkunterstützung, ABS, ASR, EDS, MSR und Spannungstabilisierung
Airstop®-Reifen 235/55 R 18, Rollwiderstandsklasse A	Entfall des Schriftzugs für die Motorbezeichnung auf der Gepäckraumklappe
Ambientebeleuchtung 30-farbig	Entfall Tire Mobility Set
Anhängevorrichtung anklappbar, mit elektrischer Entriegelung	Fahrlichtschaltung automatisch, mit LED-Tagfahrlicht sowie "Coming home"- und "Leaving home"-Funktion
App-Connect inkl. App-Connect Wireless für Apple CarPlay und Android Auto	Fahrzeuge mit besonderen Produktaufwertungsmaßnahmen
Aufkleber/Schilder, deutsch-französisch-holländisch	Fahrzeugklassen-Differenzierung -550-
Außen-Sound Standard	Federbereich 18 nur Einbausteuerung keine Bedarfsprognose
Außenspiegel auf Fahrerseite asphärisch	Fernentriegelung für Rücksitzlehne
Außenspiegel elektrisch einstell- und beheizbar	Fernlichtregulierung "Light Assist"
Außenspiegel rechts, konvex	Fertigungsablauf Wolfsburg
Außenspiegelgehäuse schwarz	Frontantrieb
Automatische Distanzregelung ACC "stop & go", mit Geschwindigkeitsbegrenzer	Frontscheibe in Verbundsicherheitsglas, wärme- und geräuschdämmend
Batterie 420A (70Ah)	Fußgängererkennung
Batterie/Generator Kapazität Standard	Gepäckraumboden
Bauteilesatz ohne länderspezifische Bauvorschrift	Gepäckraumleuchte
Beifahrersitzlehne komplett umklappbar	Gewichtsbereich 11 nur Einbausteuerung keine Bedarfsprognose
Betriebserlaubnis Nachtrag	Heckspoiler im "R"-Styling
Betriebsspannung 12 V	Innenspiegel automatisch abblendend
Bordliteratur in Deutsch (Deutschland)	ISOFIX-Halteösen zur Befestigung von 2 Kindersitzen auf den Rücksitzen, auch für i-Size-Kindersitze
Bordwerkzeug	
Chrom-Applikationen an Spiegeleinstell-, Fensterheberschaltern, Türzuziehgriffen; Türinnenbetätigung in Chrom matt	

Kältemittel R1234yf	Ohne ECO-Funktion
Kein Sonderfahrzeug, Standard-Ausführung	Ohne Elektrische Lenksäulenverriegelung (ELV)
Kennzeichenbeleuchtung in LED-Technik	Ohne Elektromotor (Hybrid)
Klimaanlage "Air Care Climatronic" mit Aktiv-Kombifilter, Bedienungselementen hinten und 3-Zonen-Temperaturregelung	Ohne Feuerlöscher
Kombi-Instrument mit elektronischem Tachometer, Kilometer- und Tageskilometerzähler, Drehzahlmesser	Ohne Gepäck-Spinne/Netz/Tasche
Komfortausstattung	Ohne Head-Up Display
Komfortsitze vorn	Ohne Kamerasysteme/Umfeldsensorik
Kopfairbagsystem für Front- und Fondpassagiere inkl. Seitenairbags vorn	ohne Kennzeichenträger
Kraftstoffsystem Diesel	Ohne Klapp Tisch an Vordersitzlehne
Kurzheck	Ohne Ladekabel
Landesverkaufsprogramm Deutschland	Ohne Mode3 Ladekabel
LED-Scheinwerfer	Ohne Nebelscheinwerfer
Lendenwirbelstützen vorn	Ohne Scheinwerferreinigungsanlage
Leuchte im Fußraum vorn	Ohne Sitzbelüftung/Massagesitze
Leuchtweitenregulierung	Ohne Spurwechselassistent
Linkslenker	Ohne Überführungsausrüstung
Make-up-Spiegel beleuchtet in den Sonnenblenden	Ohne zus. Triebwerks-Unterschutz
Mit Individualeinbau	Ohne Zusatz-/Standheizung
Mittelarmlehne vorn	Ohne zusätzliche Bereifung
Müdigkeitserkennung	Online-Dienst, mit OCU, mit Head Unit Codierung, ohne WFS-Verbund
Multifunktionsanzeige "Premium" mit mehrfarbigem Display	Pedale und Fußstütze in Edelstahl gebürstet
Multifunktionskamera	Proaktives Insassenschutzsystem in Verbindung mit "Front Assist"
Multifunktionslenkrad in Leder, beheizbar, mit Schaltwippen	Progressivlenkung
Navigationssystem "Discover Media" inkl. "Streaming & Internet"	Radio
Navigationssystem "Discover Media" inkl. "Streaming & Internet"	Radschrauben Standard
Nebelschlussleuchte	Radstand
Netztrennwand	Rechtsverkehr
Nicht Heissland	Regensensor
Nichtraucherausführung - Ablagefach und 12-V-Steckdose vorn	Regionscode " ECE " für Radio
Normal-Lackierung	Reifen ohne Festlegung der Reifenmarke
Notbremsassistent "Front Assist" (für automatische Distanzregelung ACC bis 210 km/h)	Reifenkontrollanzeige
Notruf-Service; keine Registrierung notwendig, Dienst ist bei Auslieferung aktiviert	Rückleuchten
Ohne 2. Batterie	Rücksitzbank asymmetrisch teilbar; längs verschieb- und klappbar; mit Durchlademöglichkeit und Mittelarmlehne
Ohne Aktivkohlebehälter mit SCR	Schalthebelknopf in Leder
Ohne alternativ-Antriebssystem	Scheibenbremsen hinten
Ohne Aufkleber und Embleme	Scheibenbremsen vorn
Ohne Berg-Anfahr/ Abfahrhilfe/ Komfort- fahrhilfe	Scheibenwaschdüsen vorn automatisch beheizt
Ohne besondere Karosseriemaßnahmen	Schlüsselloses Schließ- und Startsystem "Keyless Access" mit Safe-Sicherung
Ohne Dacheinsatz (Volldach)	Schubladen unter den Vordersitzen
Ohne Dynamic Drive Control	Seitenscheiben hinten und Heckscheibe abgedunkelt
	Serienkraftstoff-Erstbefüllung
	Serviceanzeige 30000 km oder 2 Jahre (flexibel)

Sicherheitsoptimierte Kopfstützen vorn, längs- und höheneinstellbar
Sitzbezüge für Sondermodell
Spezielles Typschild für EG für M1-Pkw
Sportfahrwerk
Sprachbedienung
Spurhalteassistent "Lane Assist"
Stabilisator hinten
Stabilisator vorn
Standard-Klimazonen
Start-Stopp-System mit Bremsenergie-Rückgewinnung
Stoßfänger in Wagenfarbe, -unterteile schwarz, Mittelteil vorn in Silbergrau, Chromelemente hinten
Telefonschnittstelle "Comfort" mit induktiver Ladefunktion
Textilfußmatten vorn und hinten mit Ziernähten in Grau
Trägerfrequenz 433,92 bis 434,42 MHz
Transportschutzfolie (Mindestschutz) mit zus. Transportschutzmaßnahmen
Tür und Seitenverkleidung Schaumfolie, Insert in Kunstleder
Typrüfland Deutschland
Variante Grundausstattung
Verbandtasche, Warndreieck und Warnweste
Verkehrszeichenerkennung
Vorbereitet für "We Connect" und "We Connect Plus"
Vordersitze beheizbar
Vordersitze mit Höheneinstellung
Warnleuchte für Waschwasserstand
Warnton und -leuchte für nicht angelegte Gurte vorn und hinten
Wartungsintervallverlängerung
Zierleisten schwarz

» Bereifung

MONTIERTE BEREIFUNG

Hersteller	Ort	Position	Typ	Felge	Dimension	Profiltiefe
Continental	Vorne	Links	Sommer	Aluminium	235/55 R 18 100 V	3,0 mm
Continental	Vorne	Rechts	Sommer	Aluminium	235/55 R 18 100 V	3,0 mm
Continental	Hinten	Links	Sommer	Aluminium	235/55 R 18 100 V	3,0 mm
Continental	Hinten	Rechts	Sommer	Aluminium	235/55 R 18 100 V	3,0 mm

Reifen zulässig: Ja

Reifen verkehrssicher: Ja

ZUSÄTZLICHE BEREIFUNG

Hersteller	Ort	Position	Typ	Felge	Dimension	Profiltiefe
Bridgestone			Winter	Stahl	215/65 R 17 103 H	6,0 mm
Bridgestone			Winter	Stahl	215/65 R 17 103 H	6,0 mm
Bridgestone			Winter	Stahl	215/65 R 17 103 H	6,0 mm
Bridgestone			Winter	Stahl	215/65 R 17 103 H	6,0 mm

Reifen zulässig: Ja

Reifen verkehrssicher: Ja

ERSATZ-/NOTRAD & ZUBEHÖR

Bordwerkzeug vorhanden: Ja

» Wertmindernde Faktoren

Nr	Bauteil	Schadensbeschreibung	Reparaturempfehlung
1	Motorhaube	Kratzer	Lackieren
2	HU/AU (Haupt-/Abgasuntersuchung)	Abgelaufen	Erneuern
3	Stoßfänger Ecke hinten rechts	Kratzer	Smart Repair

» Gebrauchsspuren

Das Fahrzeug weist dem Alter, der Laufleistung und dem Einsatzzweck entsprechende Gebrauchsspuren auf.

» Merkantile Wertminderung

Vorschäden bekannt:	Ja
Vorschäden feststellbar:	Nein
Nachlackierungen vorhanden:	Nein
Lackschichtdickenmessung durchgeführt:	Ja - ohne Auffälligkeiten/Abweichungen

ERGEBNISSE DER LACKSCHICHTDICKENMESSUNG

Die Messwerte lagen im üblichen Bereich.

Pro Bauteil wurden mindestens 3 Messungen durchgeführt.

» Hinweise zum Zustandsbericht

Angaben zum Auftrag und zum Bewertungsumfang:

Es wurde der Auftrag erteilt, einen Zustandsbericht über das beschriebene Fahrzeug zu erstellen.

Die Fahrzeugzustandsbewertung erfolgte auftragsgemäß auf Basis der vom Auftraggeber vorgegebenen Standards für Fahrzeugbewertungen. Die Feststellungen im Einzelfall trifft der Sachverständige aufgrund eigener Sachkunde und nach eigenem sachverständigen Ermessen.

Fahrzeug-Identifizierung:

WVGZZZ5NZNW535707

FIN abgelesen und stimmt mit Unterlagen überein

Allgemeinzustand:

Gepflegter Allgemeinzustand

Besichtigungsbedingungen:

Ausreichend, Nässe

Hebebühne/Hubmittel benutzt:

Ja

Motorenlauf durchgeführt:

Ja

Fahrprobe durchgeführt:

Nein

» Sonstige Bemerkungen

Vorliegendes Exemplar wurde auf elektronischem Wege erzeugt. Es ist ohne Originalunterschrift gültig.

» Ansichtsfotos



Fahrzeugansicht - diagonal vorne links

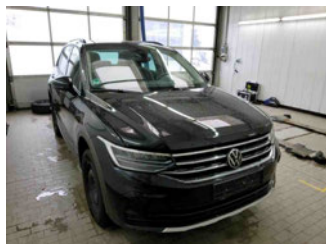

Fahrzeugansicht - diagonal vorne rechts



Fahrzeugansicht - diagonal hinten links



Fahrzeugansicht - diagonal hinten rechts



Innenraum - Cockpit mit Laufleistung



Equipment - Bordwerkzeug



Seitenansicht - Schweller links



Seitenansicht - Schweller rechts



Fahrzeug - Typenschild/Fahrgestellnummer



Räder - Rad montiert vorne links



Räder - Rad montiert vorne rechts



Räder - Rad montiert hinten links



Räder - Rad montiert hinten rechts



Räder - Rad beiliegend #1



Räder - Rad beiliegend #2



Räder - Rad beiliegend #3



Räder - Rad beiliegend #4



Innenraum - Mittelkonsole



Fahrzeug - Motorraum offen



Equipment - Boardmappe/
Securitybag



Innenraum - Kofferraum

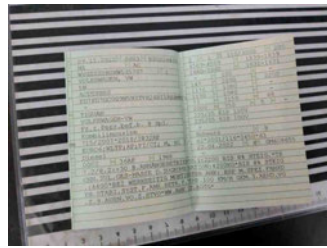

Fahrzeug - abgegebene ZB1



Räder - eingelegt im Fahrzeug



Equipment - Anhängerkupplung

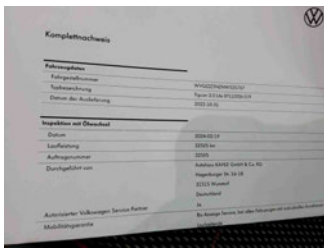

Fahrzeug - Serviceunterlagen /
Wartungsnachweis



Innenraum - vorne

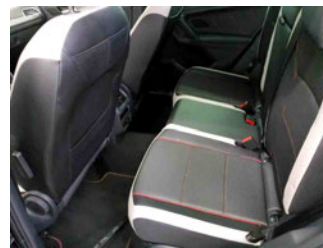

Innenraum - hinten



Unterbodenscan



Innenraum -
Navigationsgerät/Radio

» Beschädigungsfotos

WERTMINDERNDE FAKTOREN

1 - Motorhaube - Kratzer - Lackieren



2 - HU/AU (Haupt-/Abgasuntersuchung) - Abgelaufen - Erneuern



3 - Stoßfänger Ecke hinten rechts - Kratzer - Smart Repair

