

SCHEDA VEICOLO

Dettagli veicolo

VIN	VF1RJL00XUC388010	TARGA	PERCORRENZA KM	41838	DATA IMMAT.	21/06/2023
LOCALITA			DATA PERIZIA	26/01/2026		
MODELLO	JL1 - Nuovo Arkana		COLORE		TIPO SMALTO	METALL/DOPPIO

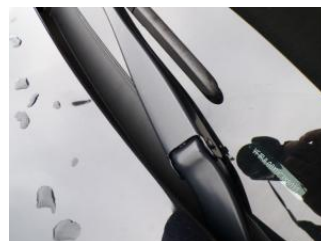

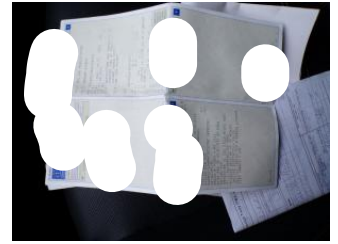

DOCUMENTI	
Carta di circolazione	V
Carta Verde	X
Certificato Assicurativo	X
Libretto garanzia tagliandi	X
Manuale uso e manutenzione	V
Tessera Code Chiave	X
Seconda Chiave (Mancante/danneggiata)	X
Chiave principale	V

INFO VEICOLO	
Batteria carica/conforme	V
Livello carburante	-
Interni puliti/accettabili	V
Interni materiale/colore	Pelle / scuro
Esterni puliti/accettabili	X
Targhe conformi/leggibili	V

ACCESSORI	
Telecomandi (Funzionante)	V
Kit fumatori	X
Antenna radio/navi	V
Autoradio (Funzionante)	V
Navigatore (Funzionante)	V
Supporto mappe	PRECARICATE
Tappetini	V

DOTAZIONI	
Kit attrezzi	V
Martinetto	V
Bullone antifurto	V
Kit pronto soccorso	X
Triangolo	V
Cappelliera	V
Tappeto vano bagagli	V

V - Elemento presente X - Elemento assente ? - Elemento presente ma non verificabile

Pneumatici					
Pneumatico ant dx	Kumho	215/55/18	estivo	5 mm	
Pneumatico ant sx	Kumho	215/55/18	estivo	5 mm	
Pneumatico post dx	Kumho	215/55/18	estivo	5 mm	
Pneumatico post sx	Kumho	215/55/18	estivo	5 mm	
Ruota di scorta	Ruotino				

Dettaglio danni	
Componente: Seconda chiave	Lato:

LEGENDA DESCRIZIONI

D.E: Difetto di esecuzione su area riparata in precedenza

PRIMER: Componente fornito già pre-trattato per la verniciatura PRM: Normale usura