



Zustandsbericht

Protokollnummer: 46072303
Auftrags-Nr / Referenz: 17413011_1
Besichtigungsdatum: 28.05.2026

Angaben zum Fahrzeug

Hersteller / Modell	Mercedes-Benz CLS 450 4Matic 9G-TRONIC AMG Line		
Kennzeichen	VS-HS 2112	Fahrgestellnummer	W1K2J5KB5PA118086
Erstzulassung	05.06.2023	Laufleistung (abgelesen)	123.394 km
HSN/TSN	2222 / ADU 00072	Kraftstoffart / Zylinder	Hybr.Benzin/E / 6
Fahrzeugart	PKW Limousine	Antriebsart	Allradantrieb
Schadstoffklasse	EURO6;WLTP;AP;PI/CI; M, N...	Getriebe / Anzahl Gänge	Automatik
Farbe	Smaragdgrün	Besichtigungszustand	ausreichend
Leistung / Hubraum	270 kW / 2.999 ccm	Nächste HU	06/2026
Wartungsheft / Nachweis	digitaler Nachweis / vollständig	Restlauf bis Service	324 Tag(e)
Letzte Wartung	09/2025 bei 98.877 km	Polsterart	Leder
Vorschaden	Keine Feststellbar	Polsterfarbe	Schwarz
Nachlackierung	Feststellbar	zul. Gesamtgewicht	2.560 kg
Dokumente	ZB I / II nicht vorhanden	Anzahl Halter	1
Schlüssel soll/ist	2/2	Anzahl Sitze / Türen	5 / 4
Vertragsnummer	17413011_1	Re-Import	Nein

Zustandsbericht

Hauptbereifung

Achse	Reifengröße	Reifentyp	Hersteller	Profiltiefe	Verkehrstauglichkeit
1	245/35 R20 95Y	Sommerreifen auf Leichtmetall	Michelin	5mm / 5mm	i.O.
2	275/30 R20 97Y	Sommerreifen auf Leichtmetall	Michelin	7mm / 7mm	i.O.

Legende: Profiltiefenangabe für Reifen links an erster Stelle, für Reifen rechts an zweiter Stelle der Achse

Ausstattung

Serienausstattung

Bezeichnung
ADAPTIV BRAKE mit Berganfahrhilfe
Airbag: Automatische Beifahrerairbag-Abschaltung
Airbag: Fahrer- und Beifahrer
Airbag: Kneebag für Fahrer
Airbag: Thorax-Pelvis-Sidebags in den Sitzen Fahrer/Beifahrer
Airbag: Windowbags links/rechts
Allradantrieb 4MATIC
Ambientebeleuchtung
AMG Abrisskante
AMG Fußmatten in Schwarz mit AMG Schriftzug
AMG Sportpedalanlage aus gebürstetem Edelstahl mit schwarzen Gumminoppen
Anti-Blockier-System (ABS)
Antriebs-Schlupf-Regelung (ASR)

TÜV SÜD Auto Partner GmbH
Wiesening 2
04159 Leipzig

Besichtigungsort
Hartmann Fleet-Professionals GmbH
- Ehingen
Katharinasteige 6
89585 Ehingen

Empfänger
Backoffice
Santander Consumer Leasing GmbH
Santander-Platz 1
41061 Mönchengladbach



Bezeichnung
ATTENTION ASSIST
Außenspiegel elektrisch einstellbar
Außentemperaturanzeige
Bordcomputer
Brems-Assistent, aktiv
Bremsanlage mit größeren Brems Scheiben an der Vorderachse
Drehzahlmesser
Dritte Bremsleuchte
DYNAMIC SELECT
Elektronisches Stabilitäts-Programm (ESP)
EQ Boost Startergenerator
Fahrwerk: Komfort-Fahrwerk mit Tieferlegung
Fensterheber elektrisch 4fach
Getriebe: Automatik 9-Gang, 9G-TRONIC
Heizbare Heckscheibe
Innenhimmel Stoff schwarz
Klimatisierungsautomatik THERMATIC mit 2 Klimazonen
Kopfstützen (5)
Kraftstofftank mit größerem Volumen 66 l
Lackierung: Uni
LED High Performance-Scheinwerfer
Lenkrad: Multifunktions-Sportlenkrad in Leder Nappa
Mercedes-Benz Notrufsystem
Mittelkonsole Klavierlackoptik schwarz
Navigation-Zubehör: Vorrüstung für Live Traffic Information
Navigation: Festplatten-Navigation
Ottopartikelfilter
Paket: Ablage
Paket: AMG Line Exterieur
Paket: Sitzkomfort
Polster: Ledernachbildung ARTICO/Microfaser DINAMICA
PRE-SAFE System
Radio: Erweiterte Funktionen MBUX
Radiozubehör: Digitales Radio
Radiozubehör: Kommunikationsmodul (LTE) für die Nutzung von Mercedes me connect Diensten
Reifendruckkontrolle (RDK)
Remote Services Plus
Räder: 48,3 cm (19") AMG Leichtmetallräder im 5-Doppelspeichen-Design
Servolenkung
Sitze mit horizontaler Absteppung der Sitzflächen und sportlicher Lehnenkontur
Sitze: i-Size Kindersitzbefestigung
Spurhalte-Assistent, aktiv
Touchpad
Warnweste für Fahrer

TÜV SÜD Auto Partner GmbH
Wiesening 2
04159 Leipzig

Besichtigungsort
Hartmann Fleet-Professionals GmbH
- Ehingen
Katharinasteige 6
89585 Ehingen

Empfänger
Backoffice
Santander Consumer Leasing GmbH
Santander-Platz 1
41061 Mönchengladbach



Bezeichnung
Wegfahrsperre elektronisch
Zentralverriegelung
Zierelemente Aluminium mit Längsschliff hell

Sonderausstattung

Bezeichnung
Airbag: Sidebags im Fond links und rechts
Anhängevorrichtung mit ESP Anhängerstabilisierung
EASY-PACK Quickfold
Head-up Display
Kraftstoffbehälter mit größerem Volumen 80 l
Lenkrad: Multifunktionslenkrad beheizt
Mittelkonsole Holz Esche schwarz offenporig
MULTIBEAM LED
Navigation-Zubehör: MBUX Augmented Reality für Navigation
Paket: Akustik-Komfort-Paket
Paket: Business
Paket: Fahrassistenz-Paket
Paket: KEYLESS-GO Komfort-Paket
Paket: Memory
Paket: Night (AMG Line)
Paket: Park-Paket mit 360°-Kamera
Paket: Spiegel
Polster: Leder
Polster: Leder schwarz
Polster: Leder Schwarz in Verbindung EASY-PACK Quickfold
Radiozubehör: Burmester Surround-Soundsystem
Räder: 50,8 cm (20") AMG Leichtmetallräder im Vielspeichen-Design
Schiebedach: Schiebedach elektrisch in Glasausführung
Servoschließen
Sitze: Sitzklimatisierung für Fahrer und Beifahrer
Standheizung
Telefon-Zubehör: Multifunktions-Telefonie in Verbindung mit MBUX High-End Paket
Verglasung: Entfall wärmedämmend dunkel getöntes Glas
Wegfall Typkennzeichen auf Kofferraumdeckel
Zierelemente Holz Esche schwarz offenporig

Wertmindernde Faktoren

Nr.	Bauteilgruppe	Beschreibung
1	Stoßfänger vorn	Spoiler - Fehlstellung - instandsetzen
2	Schweller links	Einstieg - Delle / Lackschaden - Smart Repair
3	Seitenwand rechts	Einstieg - Delle / Lackschaden - Smart Repair



Gebrauchsspuren

Nr.	Bauteilgruppe	Beschreibung
1	Rad/Reifen	Leichtmetallfelge vorn rechts - verkratzt / verschürft

Festgestellte Nachlackierungen

Nr.	Ort	Wertminderung
1	Heckklappe/-tür, fachgerecht ausgeführt, Reparaturrechnung nicht vorhanden	

Der Verschleißzustand sowie evtl. Schäden an der Bereifung sind wertmäßig berücksichtigt.

Hinweise zum Gutachten

Angaben zum Auftrag und zum Begutachtungsumfang:

Es wurde der Auftrag erteilt, eine Fahrzeugbewertung über das beschriebene Fahrzeug zu erstellen.

Fahrzeug-Identifizierung:

- Die Fahrzeug-Identifizierungsnummer (FIN) wurde am Fahrzeug abgelesen und die Übereinstimmung im Verlauf der Besichtigung durch den Unterzeichner mit den vorgelegten Unterlagen festgestellt.

Besichtigungsbedingungen:

- Die Besichtigungsbedingungen waren zur Beurteilung des Fahrzeuges ausreichend.
- Zur Untersuchung des Fahrzeuges standen keine Hubmittel bzw. Grube zur Verfügung. Aus diesem Grund war die Besichtigung der Fahrzeugunterseite nur begrenzt möglich.

Probefahrt / Probelauf von Motor und Aggregaten:

- Es wurde bei der Besichtigung des Fahrzeuges keine Probefahrt/keine Rangierfahrt durchgeführt.
- Ein Probelauf des Motors wurde durchgeführt.

Vorschäden:

- Am Fahrzeug konnten augenscheinlich keine reparierten Vorschäden festgestellt werden.

Weitere Hinweise und Feststellungen:

- Die getroffene Feststellung beinhalten weder eine Fahrzeugabnahme im Sinne der StVZO, noch im Sinne des Gewährleistungsrechtes.
- Werden Schäden oder Mängel welche erst im Rahmen von Zerlege-/ Diagnosearbeiten oder durch erweiterte Kenntnisse festgestellt, sowie durch verschwiegene Mängel oder arglistige Täuschung hervorgerufen, wird um sofortige Benachrichtigung des Sachverständigen gebeten.

Eine Nachbesichtigung des Fahrzeuges zur Feststellung des Umfanges der Reparaturenerweiterung und damit verbundenen Kostenausweitung wird in diesem Fall durch den Sachverständigen umgehend durchgeführt. Die für die Schadenerweiterung ursächlichen Altteile sind bis zur Nachbesichtigung durch den Sachverständigen aufzubewahren.

TÜV SÜD Auto Partner GmbH
Wiesenring 2
04159 Leipzig

Besichtigungsort
Hartmann Fleet-Professionals GmbH
- Ehingen
Katharinasteige 6
89585 Ehingen

Empfänger
Backoffice
Santander Consumer Leasing GmbH
Santander-Platz 1
41061 Mönchengladbach



Übersichtsfotos



Abbildung 1: Schräg vorne



Abbildung 2: Schräg vorne



Abbildung 3: Schräg hinten



Abbildung 4: Schräg hinten



Abbildung 5: Laderaum



Abbildung 6: Motorraum

TÜV SÜD Auto Partner GmbH
Wieserling 2
04159 Leipzig

Besichtigungsort
Hartmann Fleet-Professionals GmbH
- Ehingen
Katharinasteige 6
89585 Ehingen

Empfänger
Backoffice
Santander Consumer Leasing GmbH
Santander-Platz 1
41061 Mönchengladbach

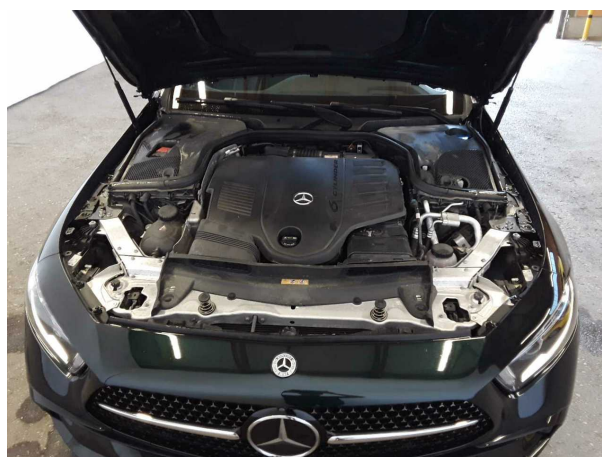

Abbildung 7: FIN



Abbildung 8: Innenraum vorne



Abbildung 9: Kombiinstrument



Abbildung 10: Laufleistung



Abbildung 11: Instrumententafel



Abbildung 12: Innenraum hinten

TÜV SÜD Auto Partner GmbH
 Wiesenring 2
 04159 Leipzig

Besichtigungsort
 Hartmann Fleet-Professionals GmbH
 - Ehingen
 Katharinasteige 6
 89585 Ehingen

Empfänger
 Backoffice
 Santander Consumer Leasing GmbH
 Santander-Platz 1
 41061 Mönchengladbach

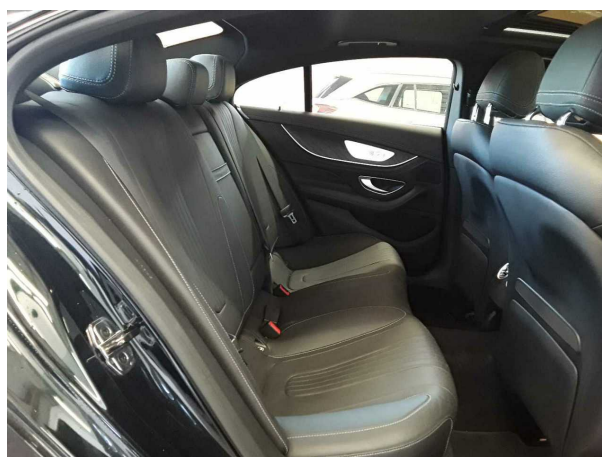

Abbildung 13: Montierte Bereifung



Abbildung 14: Ladebuchse/Tankstutzen

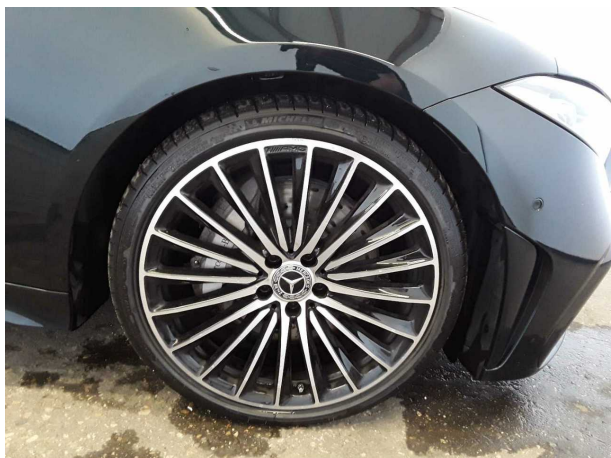

Abbildung 15: Sonstiges



Abbildung 16: Sonstiges

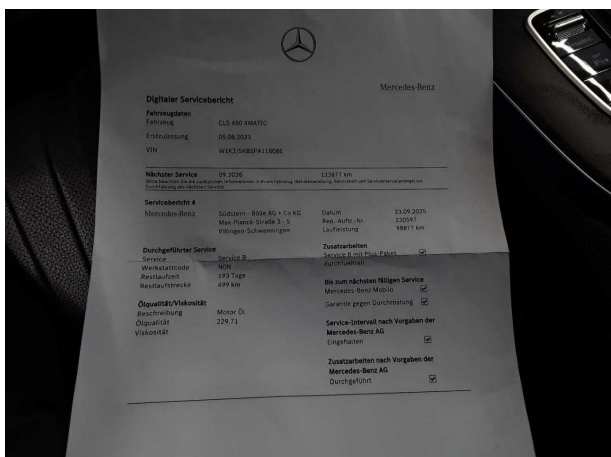

Beschädigungsfotos



Beschädigung #1: Stossfänger vorn: Spoiler - Fehlstellung - instandsetzen



Beschädigung #1: Stossfänger vorn: Spoiler - Fehlstellung - instandsetzen



Beschädigung #1: Stossfänger vorn: Spoiler - Fehlstellung - instandsetzen

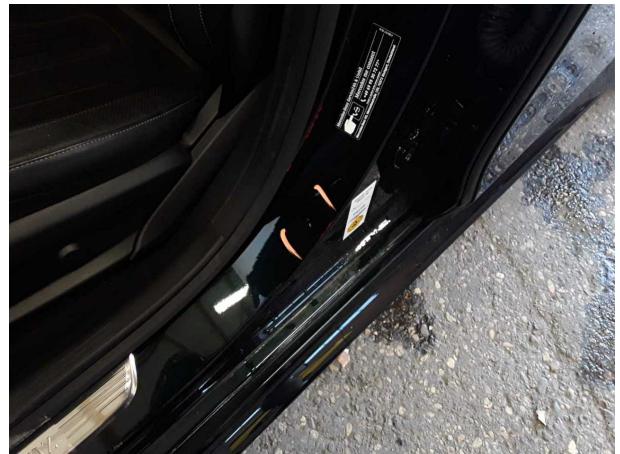

Beschädigung #2: Schweller links: Einstieg - Delle / Lackschade... Smart Repair

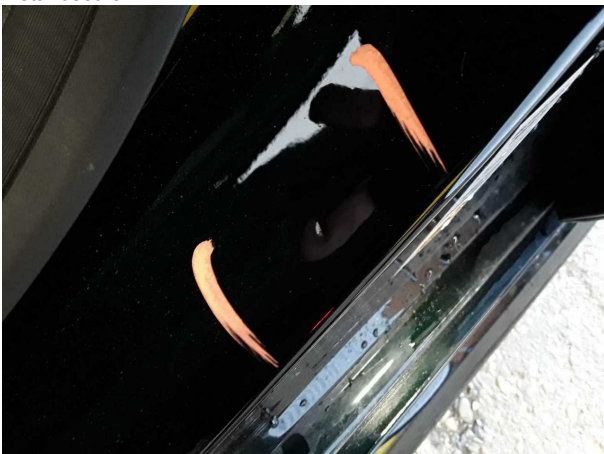

Beschädigung #2: Schweller links: Einstieg - Delle / Lackschaden - Smart Repair

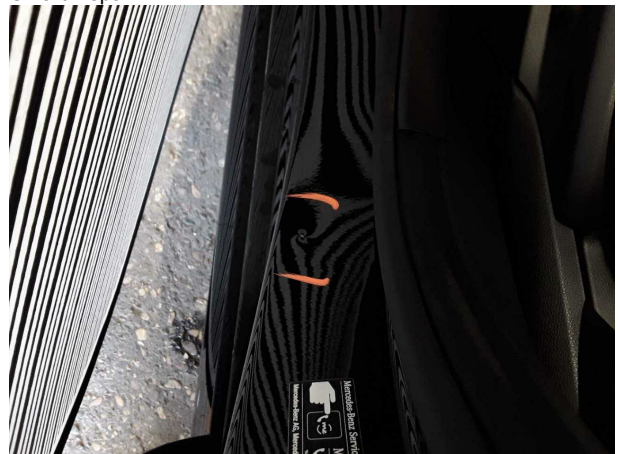

Beschädigung #2: Schweller links: Einstieg - Delle / Lackschade... Smart Repair

TÜV SÜD Auto Partner GmbH
Wiesenring 2
04159 Leipzig

Besichtigungsort
Hartmann Fleet-Professionals GmbH
- Ehingen
Katharinasteige 6
89585 Ehingen

Empfänger
Backoffice
Santander Consumer Leasing GmbH
Santander-Platz 1
41061 Mönchengladbach

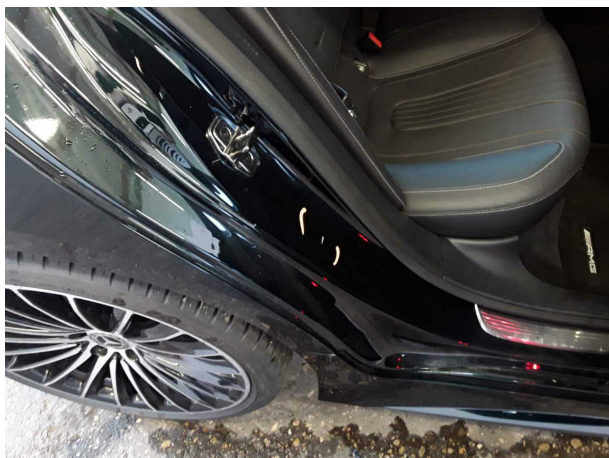

Beschädigung #3: Seitenwand rechts: Einstieg - Delle / Lackschade...
Smart Repair

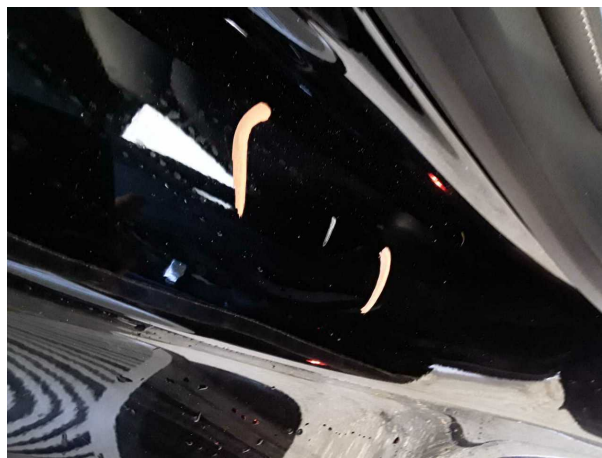

Beschädigung #3: Seitenwand rechts: Einstieg - Delle /
Lackschaden - Smart Repair

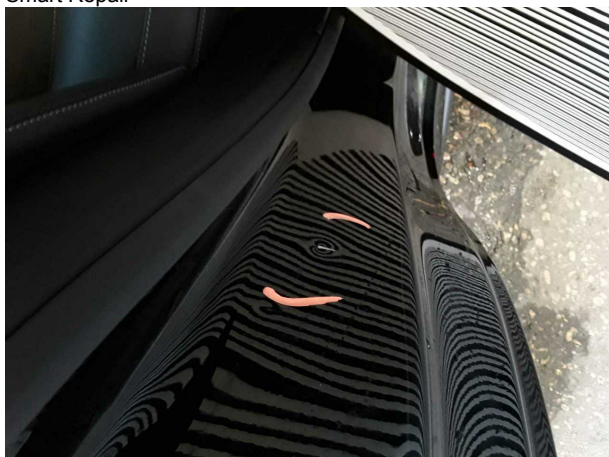

Beschädigung #3: Seitenwand rechts: Einstieg - Delle / Lackschade...
Smart Repair

TÜV SÜD Auto Partner GmbH
Wiesenring 2
04159 Leipzig

Besichtigungsort
Hartmann Fleet-Professionals GmbH
- Ehingen
Katharinasteige 6
89585 Ehingen

Empfänger
Backoffice
Santander Consumer Leasing GmbH
Santander-Platz 1
41061 Mönchengladbach



Nacklackierungsfotos



Nacklackierung 1: Heckklappe/-tür