

03.06.2026

Fahrzeugbeschreibung

Fahrzeug: BMW 5er-Reihe 520d Touring A Kombi 5-türig 1995 ccm 190 PS / 140 KW Diesel 8-Gang Automatik

Amtliches Kennzeichen:	M -JC 9909	Fahrgestell-Nummer:	WBA31BN010CK72387
Vertrags-Nummer:	57096081	Erstzulassung:	27.05.2022
Internes KZ:	15048970	Kilometer-Stand:	0

Unfall/Schaden: Dem Verkäufer wurden keine unfallbedingten Beschädigungen am Fahrzeug angezeigt.

Ausstattung:

BMW 5er-Reihe 520d Touring A Kombi 5-türig 1995 ccm 190 PS / 140 KW Diesel 8-Gang Automatik

Lackierung: _____ Polsterung: _____ Telefontyp: _____

Listenpreis ohne Sonderausstattung in EUR (vor Mwst.) **0,00**

Sonderausstattung in EUR (vor Mwst.):

Listenpreis gesamt in EUR (vor Mwst.) **0,00**

Technische Daten

(Angaben basieren auf Herstellerangaben*)

Fahrzeug:	BMW 5er-Reihe 520d Touring A Kombi5-türig 1995 ccm 190 PS / 140 KW Diesel 8-Gang Automatik		
Modelljahr:	2023		
kW / PS:	140 / 190	Hubraum:	1995
Getriebe:	Automatik	Anzahl Gänge:	8
Emissionsgruppe:	I2	CO2 (g/km):	113
durchschn. Verbr./100 Km:	4,300	Tankinhalt:	66
Max. Km/h:	225	Beschl. 0-100 Km/h in Sec.:	7,600
Leergewicht (kg):	1855	zul. Gewicht (kg):	2470

* Angaben ohne Gewähr

Unfall-/Schadenspiegel

Vertrags-Nummer: 57096081

Amtliches Kennzeichen: M -JC 9909

Übersicht erstellt am: 03.06.2026

Für das Fahrzeug gem. o.g. Leasingvertrag, Fahrzeugtyp

BMW 5er-Reihe 520d Touring A Kombi5-türig 1995 ccm 190 PS / 140 KW Diesel 8-Gang Automatik

wurden uns während der Vertragslaufzeit nachfolgende Beschädigungen angezeigt:

Datum	SNR	Verursacher	Beschädigung	Reparatur erfolgt *	Gutachten vorhanden *
10.04.2026	9059994244	Eigenverschulden	Stosstange hinten Beifahrerseite	Nein	Nein
01.08.2025	9059954276	Motor, Getriebe und	Marderschaden	Ja	Nein
17.03.2025	9059933600	Eigenverschulden	Stosstange vorne Fahrerseite	Ja	Nein
12.09.2023	9059863462	Hagelschaden	Motorhaube mitte Dach mitte mitte	Ja	Nein
26.06.2023	9059856380	Eigenverschulden	Heckklappe mitte	Nein	Nein
24.11.2022	9059836606	Glasschaden	Windschutzscheibe mitte	Ja	Nein

* Sofern für eine Schadennummer mehrere Beschädigungen angegeben sind, gilt der Eintrag in dieser Spalte für die gesamte Schadennummer.

Unfall-/Schadenspiegel zur Kenntnis genommen:

Datum und Unterschrift Käufer

29670/29603

Wartungsreport

Vertrags-Nummer: 57096081
Amtliches Kennzeichen: M -JC 9909
Übersicht erstellt am: 03.06.2026

Für das Fahrzeug gem. o.g. Leasingvertrag, Fahrzeugtyp

BMW 5er-Reihe 520d Touring A Kombi5-türig 1995 ccm 190 PS / 140 KW Diesel 8-Gang Automatik

wurden uns während der Vertragslaufzeit nachfolgende Wartungen angezeigt:

<i>Datum</i>	<i>Km-Stand</i>	<i>Art der Wartung</i>
--------------	-----------------	------------------------

Wartungsreport zur Kenntnis genommen:

Datum und Unterschrift Käufer

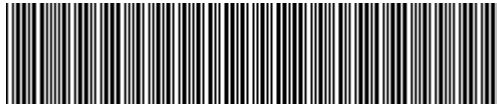

WBA31BN010CK72387

Vehicle details

Operator		Inspection condition	Conditional: Light/moisture/dirt
License number		Mileage (Read)	118,606 km
Manufacturer	BMW	Next maintenance in	4,000 km
Type / Model	520d	Main inspection (Report on hand)	05/2027
Vehicle Identification number	WBA31BN010CK72387	Power / Engine displacement	140 kW / 1,995 ccm
First registration	27 May 2022	Upholstery/Colour	/
Last maintenance	09/2025, 97,589 km	Paintwork	
Fuel type	Hybrid Diesel / E	Gearbox	Automatic

Zustandsbericht

Value reducing factors

No.	Component group	Description
1	2nd wheel set	2 tyres - Worn - No deduction
2	Door - front right side	Door handle - outside - Scratched - Smart repair
3	Boot lid / rear door	Boot lid - Scratched - Smart repair
4	Rear bumper	Rear bumper - Scratched - Repair and paint

Wear and tear

No.	Component group	Description
1	Vehicle glazing	Windscreen (Steinschläge) - No deduction
2	Body	Body (Steinschläge) - Scratch(es) - No deduction
3	Door - front left side	Door edge - Scratched - No deduction

Missing parts

Missing part

Previous damages

No.	Previous damage
1	Front, Provided by user / customer, from 17 Mar 2025
2	Hailstorm, Provided by user / customer, from 12 Sept 2023

Detected repainting

No.	Location
-----	----------

TÜV SÜD Auto Service GmbH
Römeräcker 1
76351 Linkenheim - Hochstetten

Inspection location
SAP Walldorf
69190 Walldorf

Inspection date: 21 May 2026
Protocol number: 45572713
Delivery date: 21 May 2026



Main tyres

Axle	Tyre size	Manufacturer	Type of tyre	Tread depth	Roadworthy	Permissibility
1	225/55 R17 101Y	Goodyear	Summer tyres	4mm - 4mm	o.k.	
2	225/55 R17 101Y	Goodyear	Summer tyres	7mm - 7mm	o.k.	

Additional tyres

Axle	Tyre size	Manufacturer	Type of tyre	Tread depth	Roadworthy	Permissibility
1	225/55 R17 101V	Pirelli	Winter tyres	8mm - 8mm	o.k.	
2	225/55 R17 101V	Pirelli	Winter tyres	3mm - 3mm	Not o.k.	

The wear and tear condition and possible damages to the tyres are considered in the value.

Comments

Keine Gewähr auf Vollständigkeit und
Richtigkeit der angezeigten Ausstattung.
Techn. Änderungen vorbehalten
Das Fahrzeug weist dem Alter, der Laufleistung und dem
Einsatzzweck entsprechende Gebrauchsspuren auf.
elektr. Komponenten geprüft, i. O.

Lackwerte geprüft, n.i.O

Fahrzeug war zum Zeitpunkt der Besichtigung verschmutzt, weitere Beschädigungen können nicht ausgeschlossen werden.

TÜV SÜD Auto Service GmbH
Römeräcker 1
76351 Linkenheim - Hochstetten

Inspection location
SAP Walldorf
69190 Walldorf

Inspection date: 21 May 2026
Protocol number: 45572713
Delivery date: 21 May 2026



Vehicle details

Manufacturer	BMW	Inspection condition	Conditional: Light/moisture/dirt
Type / Model	520d	Mileage (Read)	118,606 km
Vehicle Identification number	WBA31BN010CK72387	First registration	27 May 2022

Details of the order:

In accordance with the contract, the evaluation of vehicle's condition was performed without the vehicle being disassembled.

Vehicle identification:

The vehicle identification number (VIN) was read from the vehicle and its conformity with the submitted documents was confirmed by the undersigned during the inspection.

Inspection conditions:

A proper visual inspection of the paintwork and bodywork was only possible to a limited extent due to insufficient lighting conditions/dampness or dirt.

General condition:

The vehicle shows traces of wear and tear corresponding to its age and purpose



Overview pictures



Figure 1: Diagonal front



Figure 2: Diagonal front



Figure 3: Diagonal rear

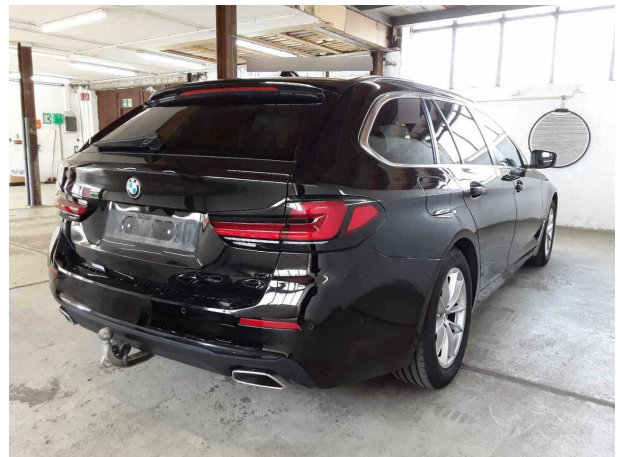

Figure 4: Diagonal rear



Figure 5: Interior



Figure 6: Interior

TÜV SÜD Auto Service GmbH
Römeräcker 1
76351 Linkenheim - Hochstetten

Inspection location
SAP Walldorf
69190 Walldorf

Inspection date: 21 May 2026
Protocol number: 45572713
Delivery date: 21 May 2026



Figure 7: Interior



Figure 8: Interior



Figure 9: Interior



Figure 10: Misc.



Figure 11: Misc.

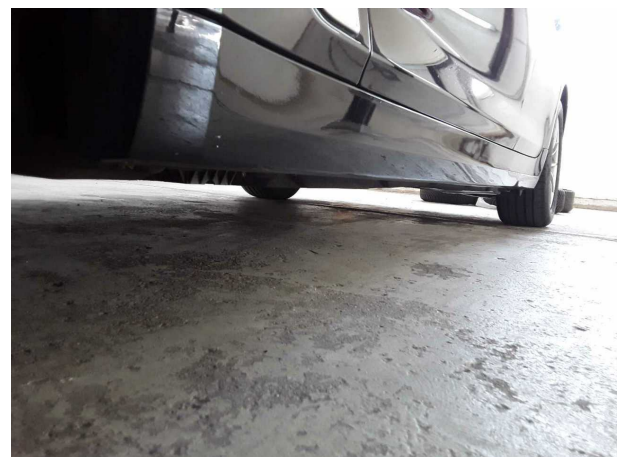

Figure 12: Misc.



Figure 13: Misc.

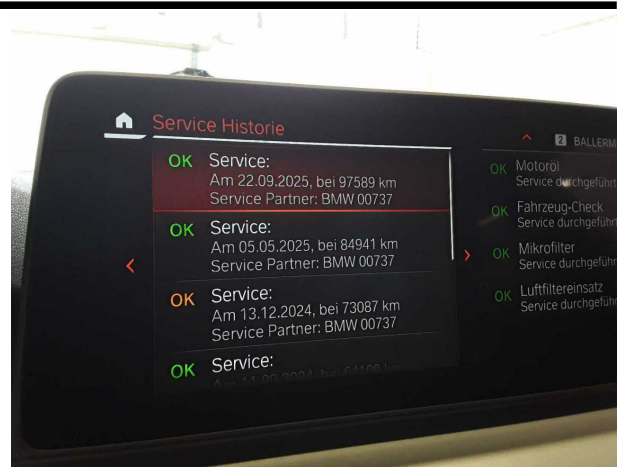

Figure 14: Misc.



Figure 15: Misc.

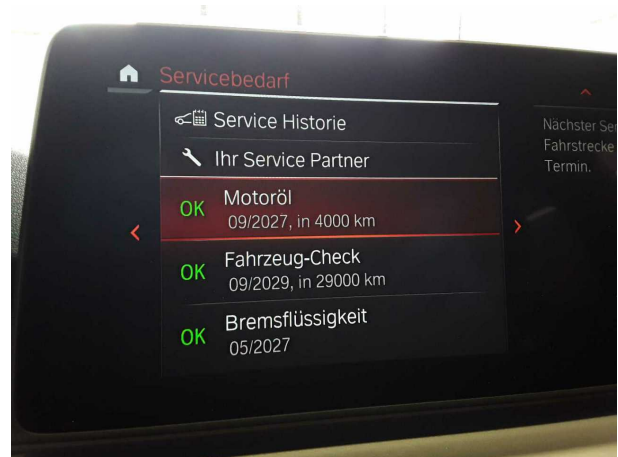

Figure 16: Misc.

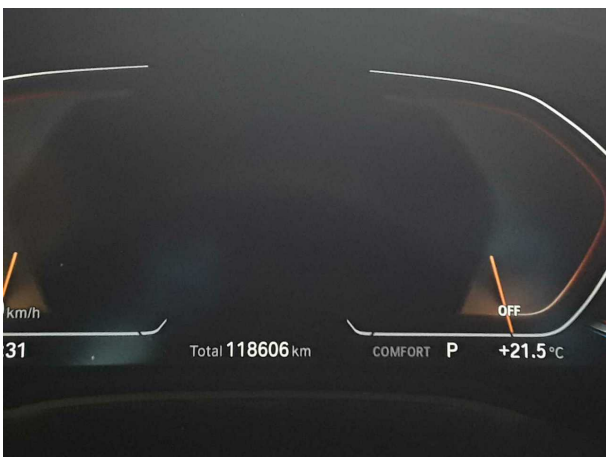

Figure 17: Misc.



Figure 18: Misc.



Figure 19: Misc.



Figure 20: Misc.



Figure 21: Misc.



Figure 22: Misc.

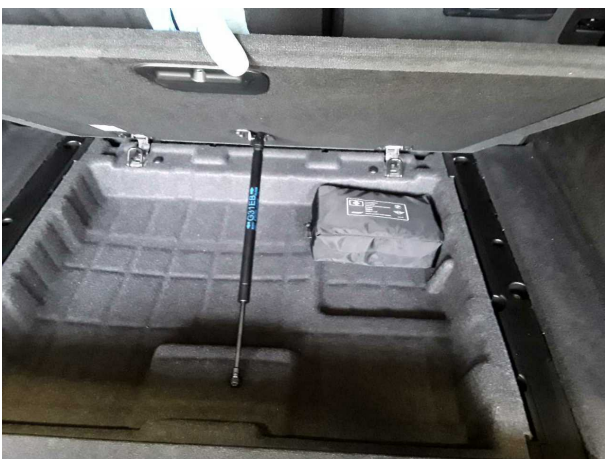

Figure 23: Misc.



Figure 24: Misc.

TÜV SÜD Auto Service GmbH **Inspection location**
Römeräcker 1 SAP Walldorf
76351 Linkenheim - Hochstetten 69190 Walldorf

Inspection date: 21 May 2026
Protocol number: 45572713
Delivery date: 21 May 2026

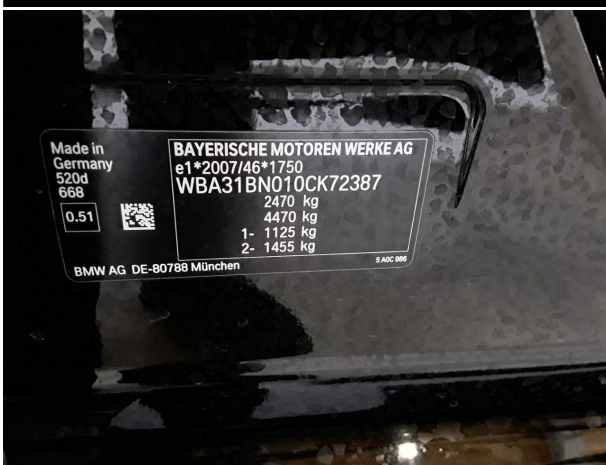

Figure 25: Misc.



Figure 26: Misc.



Pictures of damage



Damage #1: 2nd wheel set: 2 tyres - Worn - No deduction



Damage #1: 2nd wheel set: 2 tyres - Worn - No deduction

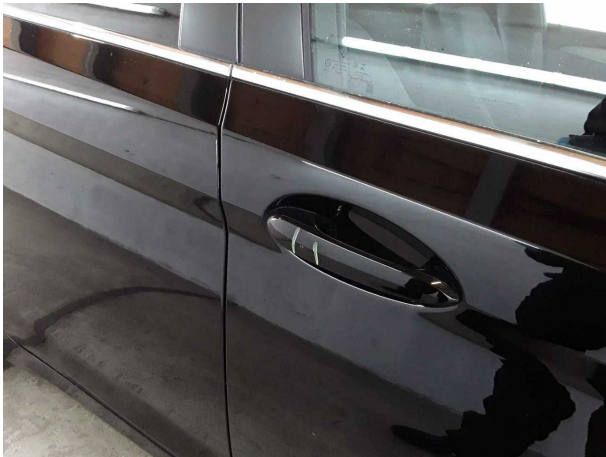

Damage #2: Door - front right side: Door handle - outside - Scratched - Smart repair



Damage #2: Door - front right side: Door handle - outside - Scratched - Smart repair



Damage #3: Boot lid / rear door: Boot lid - Scratched - Smart repair



Damage #3: Boot lid / rear door: Boot lid - Scratched - Smart repair

TÜV SÜD Auto Service GmbH
Römeräcker 1
76351 Linkenheim - Hochstetten

Inspection location
SAP Walldorf
69190 Walldorf

Inspection date: 21 May 2026
Protocol number: 45572713
Delivery date: 21 May 2026



Damage #3: Boot lid / rear door: Boot lid - Scratched - Smart repair



Damage #4: Rear bumper: Rear bumper - Scratched - Repair and paint



Damage #4: Rear bumper: Rear bumper - Scratched - Repair and paint

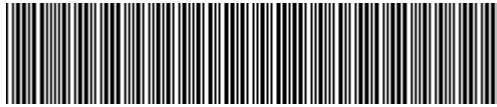

WBA31BN010CK72387

Angaben zum Fahrzeug

Halter		Besichtigungszustand	bedingt: Licht/Nässe/Schmutz
Kennzeichen		Laufleistung (abgelesen)	118.606 km
Hersteller	BMW	Restlauf bis Service	4.000 km
Typ/Modell	520d	HU (Bericht lag vor)	05/2027
Fahrgestellnummer	WBA31BN010CK72387	Leistung / Hubraum	140 kW / 1.995 ccm
Erstzulassung	27.05.2022	Polster/Farbe	/
Letzte Wartung	09/2025, 97.589 km	Lackierung	
Kraftstoffart	Hybr.Diesel/E	Getriebe	Automatik

Zustandsbericht

Wertmindernde Faktoren

Nr.	Bauteilgruppe	Beschreibung
1	2.Radsatz	2 Reifen - verschlissen - kein Abzug
2	Tür vorn rechts	Griff außen - verkratzt / verschürft - Smart Repair
3	Heckklappe/-tür	Heckklappe - verkratzt / verschürft - Smart Repair
4	Stoßfänger hinten	Stoßfänger hinten - verkratzt / verschürft - instandsetzen und lackieren

Gebrauchsspuren

Nr.	Bauteilgruppe	Beschreibung
1	Verglasung	Frontscheibe (Steinschläge) - kein Abzug
2	Karosserie	Karosserie (Steinschläge) - Kratzer - kein Abzug
3	Tür vorn links	Türkante - verkratzt / verschürft - kein Abzug

Fehlteile

Fehlteil

Vorschäden

Nr.	Vorschaden
1	Front, Angabe durch Nutzer/Auftraggeber, vom 17.03.2025
2	Hagelschlag, Angabe durch Nutzer/Auftraggeber, vom 12.09.2023

Festgestellte Nachlackierungen

Nr.	Ort
-----	-----



Hauptbereifung

Achse	Reifengröße	Hersteller	Reifentyp	Profiltiefe	Verktgl.	Zul.
1	225/55 R17 101Y	Goodyear	Sommerreifen	4mm - 4mm	i.O.	
2	225/55 R17 101Y	Goodyear	Sommerreifen	7mm - 7mm	i.O.	

Zusatzbereifung

Achse	Reifengröße	Hersteller	Reifentyp	Profiltiefe	Verktgl.	Zul.
1	225/55 R17 101V	Pirelli	Winterreifen	8mm - 8mm	i.O.	
2	225/55 R17 101V	Pirelli	Winterreifen	3mm - 3mm	n.i.O.	

Der Verschleißzustand sowie evtl. Schäden an der Bereifung sind wertmäßig berücksichtigt.

Bemerkungen

Keine Gewähr auf Vollständigkeit und
Richtigkeit der angezeigten Ausstattung.
Techn. Änderungen vorbehalten
Das Fahrzeug weist dem Alter, der Laufleistung und dem
Einsatzzweck entsprechende Gebrauchsspuren auf.
elektr. Komponenten geprüft, i. O.

Lackwerte geprüft, n.i.O

Fahrzeug war zum Zeitpunkt der Besichtigung verschmutzt, weitere Beschädigungen können nicht ausgeschlossen werden.

TÜV SÜD Auto Service GmbH **Besichtigungsort**
Römeräcker 1 SAP Walldorf
76351 Linkenheim - Hochstetten 69190 Walldorf

Besichtigungsdatum: 21.05.2026
Protokollnummer: 45572713
Anlieferungsdatum: 21.05.2026



Angaben zum Fahrzeug

Hersteller	BMW	Besichtigungszustand	bedingt: Licht/Nässe/Schmutz
Typ/Modell	520d	Laufleistung (abgelesen)	118.606 km
Fahrgestellnummer	WBA31BN010CK72387	Erstzulassung	27.05.2022

Angaben zum Auftrag:

Auftragsgemäß erfolgte die Fahrzeugzustandsbewertung in demontagefreien Zustand.

Fahrzeug-Identifizierung:

Die Fahrzeug-Identifizierungsnummer (FIN) wurde am Fahrzeug abgelesen und die Übereinstimmung im Verlauf der Besichtigung durch den Unterzeichner mit den vorgelegten Unterlagen festgestellt.

Besichtigungsbedingungen:

Eine ordnungsgemäße Sichtprüfung der Lackierung und der Karosserie war wegen unzureichender Lichtverhältnisse/ Nässe oder Verschmutzung nur eingeschränkt möglich.

Allgemeinzustand:

Das Fahrzeug weist dem Alter und Einsatzzweck entsprechende Gebrauchsspuren auf.

Übersichtsfotos



Abbildung 1: Schräg vorne



Abbildung 2: Schräg vorne



Abbildung 3: Schräg hinten



Abbildung 4: Schräg hinten



Abbildung 5: Innenraum

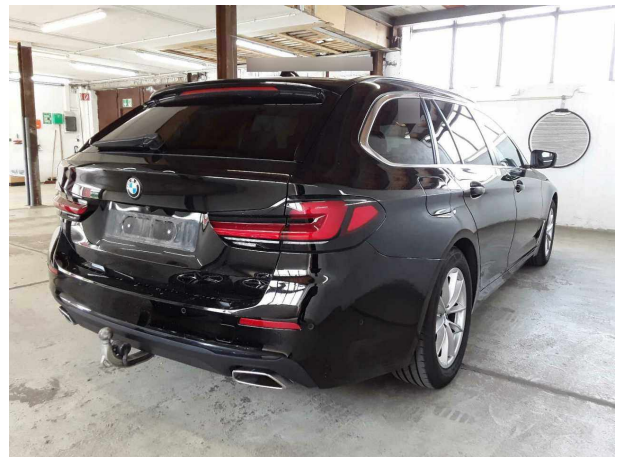

Abbildung 6: Innenraum

TÜV SÜD Auto Service GmbH
Römeräcker 1
76351 Linkenheim - Hochstetten

Besichtigungsort
SAP Walldorf
69190 Walldorf

Besichtigungsdatum: 21.05.2026
Protokollnummer: 45572713
Anlieferungsdatum: 21.05.2026



Abbildung 7: Innenraum



Abbildung 8: Innenraum



Abbildung 9: Innenraum



Abbildung 10: Sonstiges



Abbildung 11: Sonstiges



Abbildung 12: Sonstiges



Abbildung 13: Sonstiges

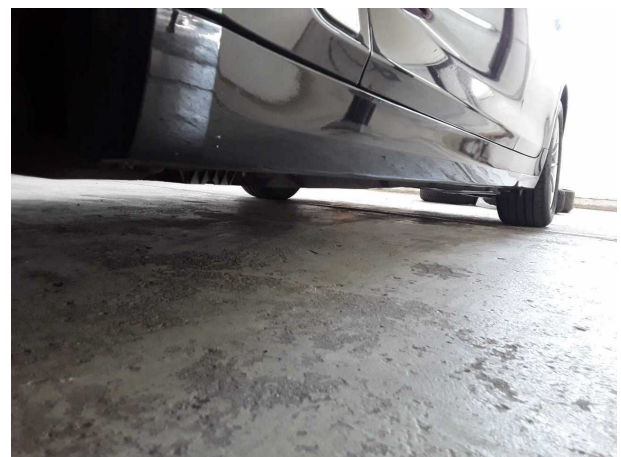

Abbildung 14: Sonstiges



Abbildung 15: Sonstiges

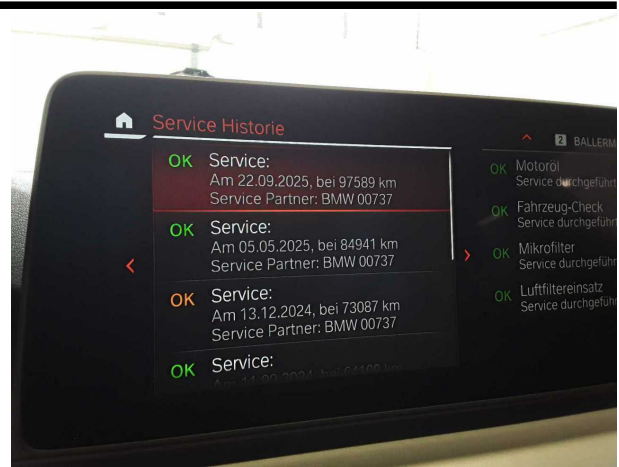

Abbildung 16: Sonstiges



Abbildung 17: Sonstiges



Abbildung 18: Sonstiges

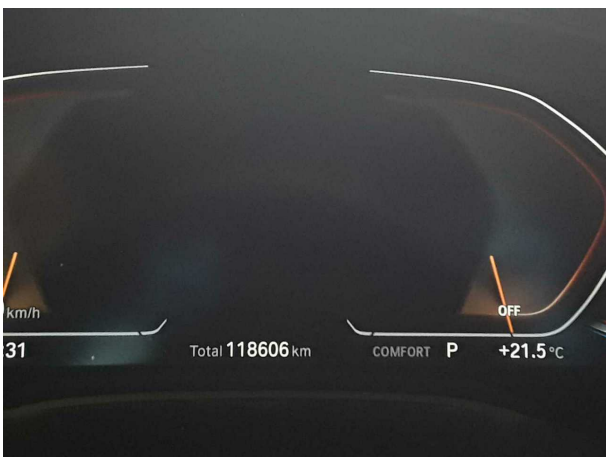

Abbildung 19: Sonstiges



Abbildung 20: Sonstiges

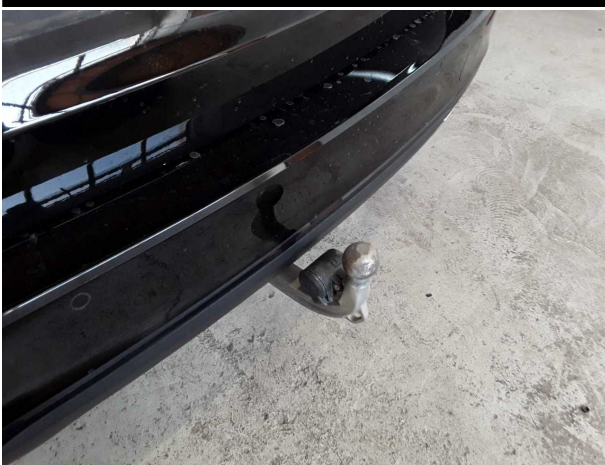

Abbildung 21: Sonstiges



Abbildung 22: Sonstiges



Abbildung 23: Sonstiges



Abbildung 24: Sonstiges

TÜV SÜD Auto Service GmbH **Besichtigungsort**
Römeräcker 1 SAP Walldorf
76351 Linkenheim - Hochstetten 69190 Walldorf

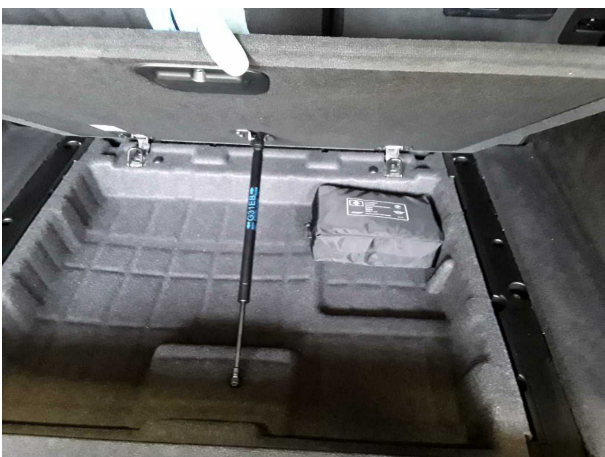
Besichtigungsdatum: 21.05.2026
Protokollnummer: 45572713
Anlieferungsdatum: 21.05.2026



Abbildung 25: Sonstiges



Abbildung 26: Sonstiges

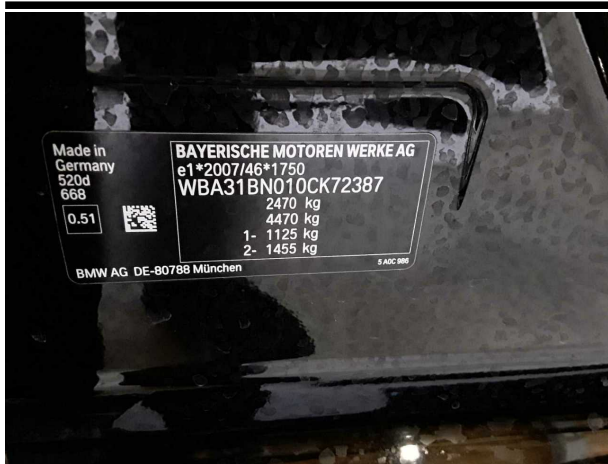

Beschädigungsfotos



Beschädigung #1: 2.Radsatz: 2 Reifen - verschlissen - kein Abzug



Beschädigung #1: 2.Radsatz: 2 Reifen - verschlissen - kein Abzug



Beschädigung #2: Tür vorn rechts: Griff außen - verkratzt / verschürft - Smart Repair



Beschädigung #2: Tür vorn rechts: Griff außen - verkratzt / verschürft - Smart Repair



Beschädigung #3: Heckklappe/-tür: Heckklappe - verkratzt / verschürft - Smart Repair



Beschädigung #3: Heckklappe/-tür: Heckklappe - verkratzt / verschürft - Smart Repair



Beschädigung #3: Heckklappe/-tür: Heckklappe - verkratzt / verschürft - Smart Repair



Beschädigung #4: Stossfänger hinten: Stossfänger hinten - verkratzt / verschürft - instandsetzen und lackieren



Beschädigung #4: Stossfänger hinten: Stossfänger hinten - verkratzt / verschürft - instandsetzen und lackieren



Checkliste

Vorhanden	Name
<input type="checkbox"/>	ABE
<input type="checkbox"/>	Abschleppöse
<input type="checkbox"/>	Anhängekupplung abnehmbar
<input type="checkbox"/>	Antenne
<input type="checkbox"/>	Bordbuchmappe
<input type="checkbox"/>	Bordwerkzeug
<input type="checkbox"/>	Consumer Kabelkit
<input type="checkbox"/>	Fernbedienung Standheizung
<input type="checkbox"/>	Ladekabel
<input type="checkbox"/>	Laderaumabdeckung / Rollo
<input type="checkbox"/>	Leichtmetallfelgensatz komplett
<input type="checkbox"/>	Navigations Datenträger
<input type="checkbox"/>	Schlüssel Anhängerkupplung
<input type="checkbox"/>	Serviceheft
<input type="checkbox"/>	Tirefit Füllmittel
<input type="checkbox"/>	Tirefit komplett
<input type="checkbox"/>	Tirefit Kompressor
<input type="checkbox"/>	Windschott