

INFORME CONTROL VEHÍCULO



28 de febrero de 2026

Nº Expediente: 3426363858

Nº Revisión: WTWS_611641

Página: 1 de 1

DATOS DEL VEHÍCULO

MATRÍCULA:	2785-MDX	Nº CHASIS:	VF1RFK00169930235
KILOMETROS:	188788	MARCA:	RENAULT
F. PERITACIÓN:	27/02/2026	MODELO:	KANGOO FURGON L1 1.5 BLUE DCI 70KW (95CV)
Seguro:	SI		

DATOS DE LA INSTALACIÓN

INSTALACIÓN:	CAMPA CEVA MEJORADA PROFESIONAL	FECHA DE ENTRADA:	19/02/2026
DIRECCIÓN:	Antigua carretera de san Fernando, km	PERSONA CONTACTO:	WTWS_6058
LOCALIDAD:	MEJORADA DEL CAMPO	TELEFONO/E-MAIL:	-

VERIFICACIÓN DE ELEMENTOS

Nº LLAVES:	2	KIT ANTIPINCHAZOS:	NO	RUEDA REPUESTO:	SI
LIBRO MANTENIMIENTO:	SI	Navegador GPS:	NO TIENE		
Neumático RunFlat:	NO	Vehículo eléctrico híbrido:	NO	Falta Cable carga Rápida:	NO
Falta Cable 220/230:	NO	Neumático Invierno:	NO		

PERSONALIZACIÓN DEL VEHÍCULO

1 VEHÍCULO SIN PERSONALIZACIÓN

RESUMEN DE LA VALORACIÓN PERICIAL

Concepto	Importe
Daños Generales	1350,68 €
Daños Interiores	171,37 €
Total Valoración	1522,05 €

VALORACIÓN ELEMENTOS DE INTERIOR

Referencia	Código	Descripción	Unidades	Precio Unidad	Descuento	Importe Total
829A05548R	9831R	Guarnecido puerta tr dr	1,00	66,24	19,87	46,37
		M.O. Precio Cerrado	1,00	125,00	0,00	125,00

OBSERVACIONES

Nº Valoración	CMA_611641	Marca - Modelo	RENAULT KANGOO III FURGON (FFK) (21-)		
Fecha Alta	28/02/2026 13:11:16	CUM	RE05201	Origen	VinQuery
F.Cálculo/Modif.	28/02/2026 13:15:11	Matrícula	2785-MDX		
Código Usuario	CLAIMS MANAGEMENT ADMINISTRATOR, S.L. - USUCAMPA - GTESTIMATE	VIN	VF1RFK00169930235		

Atributos de la Valoración

Estado	Abierta	Referencia	WTWS_611641
--------	---------	------------	-------------

Atributos vehículo

Código color de fabricante	OQNG
Kilómetros	188.788

Equipamiento

VIN Query

COMBUSTIBLE MOTOR DIESEL - DIESEL	GENERAL INDICE MOTOR - 876
EQUIPO MECANICO SIN KIT ZONAS POLVORIENTAS - SKTPOU	EQUIPO MECANICO S/FUNCION RALENTI ACELERADO - SRALEN
EQUIPO MECANICO CLIMA TEMPLADO - TEMP	EQUIPO ELECTRICO SISTEMA AYUDA HIBRIDO LEVE SSG - HYB01
EQUIPO ELECTRICO SIN NIVEL BATERIA - SSNBT	EQUIPO ELECTRICO S/SISTEMA CARGA RAPIDA - SCHARG
EQUIPO ELECTRICO ALTERNADOR USO NORMAL - ALUTNO	ANTIPOLUCION NORMA EU6U - E06U
ANTIPOLUCION S/CODIGO EMISIONES - SSPREM	GENERAL NIVEL MOTORIZACION - AB
CLIMATIZACIÓN FREON R1234YF - 1234Y	CLIMATIZACIÓN S/CONDUCTO AIRE PLAZAS TR - SSAERA
CLIMATIZACIÓN S/CALEFACCION AUXILIAR - STHABT	CLIMATIZACIÓN S/CONDUCTO AIRE PLAZAS TR - SAIRAR
CLIMATIZACIÓN AIRE ACONDICIONADO - CA01	VOLANTE Y MANDOS S/VOLANTE TERMICO - VOLNCH
VOLANTE Y MANDOS VOLANTE ESPUMA - VLMOUS	VOLANTE Y MANDOS POMO PALANCA DE CAMBIOS 1 - PLVT1
AUDIO/MULTIMEDIA TOMA ACCESORIOS TIPO 2 - PRIAC2	AUDIO/MULTIMEDIA MODULO COMUNICACION DATOS - AIVCT
AUDIO/MULTIMEDIA S/SOPORTE TELEFONO - SSACTE	AUDIO/MULTIMEDIA AUTORRADIO - RA44A
PARTICULARIDADES TECNICAS VOLADIZO TR CORTO BATALLA 1 - L1C	ASIENTOS 3ª FILA S/ASIENTOS - 0P3RAN
COMERCIAL FURGON - FFK	ETIQUETAS DESIGNACION ADICIONAL RENAULT - APL03
PROGRAMA DE VENTAS PAIS TECNICO LEGISLATIVO - TL01A	VARIANTE INDICE CAJA VELOCIDADES - GB-369
MANUAL 6 VELOCIDADES - TL4	TIPO SELECTOR MANUAL 6 VELOCIDADES - BVM6
VERSION VEHICULO SIN ADAPTACION - SAN017	PUERTAS PANEL LATERAL IZ CHAPA - PNLGT
PUERTAS PANELES LATERALES TR S/LUNAS - CSTOLE	PUERTAS C/PUERTA LAT DR - PLDCT
VARIANTE C/ PILAR B - PIEDML	ADAS SIN SISTEMA CONDUCCION AUTONOMA 1 - NOADR
ADAS S/ASISTENTE CAMBIO/MANTENIMIENTO CARRIL - SDLIGM	ADAS S/GRABACION CONDUCTOR - WOSRE
ADAS SIN SISTEMA APARCAMIENTO ASISTIDO - SSITPK	ADAS S/ASISTENTE ANGULO MUERTO - SDANGM
SUSPENSION TIPO CARRETERA GRAVEDAD 1 - TRSEV1	SUSPENSION CARGA UTIL NORMAL - CHGNOR
ADAS S/SISTEMA GESTION DE VELOCIDAD - SSGVIT	ADAS S/REGULADOR VELOCIDAD - SSRV
NEUMATICOS 195/65 R 15	LLANTAS LLANTAS 15" - RTOL15
LLANTAS 6.0JX15" - RDIF10	LLANTAS RUEDA DE REPUESTO NORMAL - RSEC01
FRENOS S/FRENO APARCAMIENTO AUTOMATICO - SSFRPA	FRENOS S/INDICADOR DESGASTE PASTILLAS - STMUSP
ADAS S/FRENADA EMERGENCIA ASISTIDA - SSAEBS	DIRECCION CONTROL DE ESTABILIDAD+ASISTENTE ARRANQUE EN RAMPAS - ESPHSA
TURBO-DIESEL 1461CC 55KW (75) - K9K 876	GENERAL TIPO MOTOR - K9K
COMBUSTIBLE MOTOR DIESEL KXX - KXX	INSTRUMENTACION PUERTAS S/ELEVACIONES TR - SSLVAR
SEGURIDAD S/RETROVISOR INT - SRETIN	SEGURIDAD S/AIRBAG LATERALES - SABLAV
SEGURIDAD S/RETROVISOR SUPERVISION INFANTIL - SRTENF	SEGURIDAD S/DESACTIVACION AIRBAG ACOM - AIRBCO
SEGURIDAD AIRBAG CONDUCTOR - AIRBA1	CODIGO DE EQUIPO NIVEL EQUIPAMIENTO - EA1
INSTRUMENTACION CONSOLA S/SISTEMA CONTROL PRESION NEUMATICOS - NOTPR	INSTRUMENTACION CONSOLA TABLERO S/SOPORTE TABLET/ORDENADOR - SSUTAB
ADAS S/CAMARAS VISION - NOCAM	INSTRUMENTACION CONSOLA CUADRO INSTRUMENTOS ANALOGICO - MET02
AUDIO/MULTIMEDIA SIN CABLEADO ADAPTACION - SCBADP	INSTRUMENTACION CONSOLA CONSOLA CENTRAL 1 - CSRBA1
AUDIO/MULTIMEDIA SIST LLAMADA EMERGENCIA VOZ - RCALL	INSTRUMENTACION CONSOLA CUADRO INSTR CUENTA KM - KM
ACCESORIOS S/ALUMBRADO ADICIONAL HABITACULO - SECAMH	ACCESORIOS S/CARGADOR TELEFONO - SREACT

Nº Valoración	CMA_611641	Marca - Modelo	RENAULT KANGOO III FURGON (FFK) (21-)		
Fecha Alta	28/02/2026 13:11:16	CUM	RE05201	Origen	VinQuery
F.Cálculo/Modif.	28/02/2026 13:15:11	Matrícula	2785-MDX		
Código Usuario	CLAIMS MANAGEMENT ADMINISTRATOR, S.L. - USUCAMPA - GTESTIMATE	VIN	VF1RFK00169930235		

ACCESORIOS S/INMOVILIZADOR - SDPCLV
 ACCESORIOS MAMPARA SEPARACION DE CARGA - CLCTOL
 ACCESORIOS SIN PRESTACION ILUMINACION INTERIOR - SSPRLU
 ACCESORIOS S/BANDEJA TR - SSTBAR
 ACCESORIOS PARASOL CONDUCTOR 1 - PSCO1
 ACCESORIOS S/CAJETIN ADAPTADOR INMOVILIZADOR - SANADP
 TECHO PREPARACION BARRAS PORTAEQUIPAJES - PREGAL
 RETROVISORES C/CARCASA SIN PINTAR - RENTC
 LUCES S/FARO ANTINEBLA - SPROJA
 LUCES FAROS HALOGENOS - LAHALO
 GENERALES SIN PARAGOLPES COLOR (IMPRIMADO) - BCNTC
 GENERALES 2 PUERTAS TR 180º - PARP18
 CRISTALES SENSOR LLUVIA C/SENSOR LUZ - ALEVA
 CRISTALES S/PARABRISAS TERMICO - PBNCH
 CRISTALES LUNAS TINTADAS - VT
 ACCESORIOS S/ENGANCHE REMOLQUE - SDRQAR
 FECHA FABRICACIÓN 26/08/2022
 ASIENTOS CONDUCTOR REGULABLE ALTURA - COREHA
 ASIENTOS ACOMPAÑANTE C/REGULACION MANUAL - PARMA1
 TAPICERIA/LINEA INT LINEA INTERIOR - DRAP04
 TAPICERIA/LINEA INT S/EMBELLECEDOR PUERTAS - SSENPI
 INSTRUMENTACION PUERTAS SIST APERTURA CON LLAVE 433MHZ - SOPC2C
 INSTRUMENTACION PUERTAS CIERRE CENTRALIZADO - CPE

ACCESORIOS PACK ILUMINACION - ECLHB1
 ACCESORIOS S/REVESTIMIENTO PISO TR MADERA - SSADPL
 ACCESORIOS GUANTERA - BTAGA1
 ACCESORIOS PARASOL ACOMPAÑANTE 1 - PSPA1
 ACCESORIOS BANDEJA PORTAOBJETOS TECHO 1 - RANPV1
 VOLANTE Y MANDOS S/MANDOS EN VOLANTE - SCDVOL
 RETROVISORES EXT 03 - RET03
 RETROVISORES EXT C/INDICADOR DIRECCION - AVREPL
 LUCES S/ASISTENTE LUZ EN CARRETERA - NOAHL
 GENERALES EMBELLECEDOR MANILLA EXT TIPO 1 - PGPRT1
 GENERALES SIN ACCESORIOS COLOR CARROCERIA - SSACC
 EMBELLECEDORES S/PRESTACION - SPRTER
 CRISTALES S/LUNETAS TR TERMICA - SSLAC
 CRISTALES S/LIMPIALUNETA TR - SSELA
 ACCESORIOS S/OCULTA RAILES PUERTAS TR - SPROPA
 POSICION DEL VOLANTE VEHICULO CON VOLANTE A LA IZQUIERDA - DG
 ASIENTOS S/2ª FILA ASIENTOS - 0P2RAN
 ASIENTOS TESTIGO CINTURON DE SEGURIDAD - ALOUC
 ASIENTOS DL S/CALEFACCION - SGSCHA
 TAPICERIA/LINEA INT HARMONIA 01 - HARM01
 TAPICERIA/LINEA INT GUARNECIDO LATERAL INT 1 - HLIN01
 INSTRUMENTACION PUERTAS ELEVACIONES ELECTRICOS DL - LVAVEL

Automático

ESPAÑA ESPAÑA

INTERVALOS SERVICIO INSPECCION KILOMETROS

Piezas

	Código	Descripción	Uds.	Precio(€)	I/D	I/D%	Total(€)
	261851421R	Piloto intermitente retrovisor iz	1,00	52,60			52,60
🚩	829A05548R	Guarnecido puerta tr dr	1,00	66,24			66,24

Mano de obra

	Código	Descripción	Uds.	Precio(€)	I/D	I/D%	Total(€)
	T1 🛠️ 8500	Sustituir Piloto intermitente retrovisor iz	0,20 h	25,00			5,00
	I 5379	Desmontar y montar Cristal retrovisor iz					
	T1 🛠️ 5213EM	Desmontar y montar Paragolpes dl	0,90 h	25,00			22,50
	I 3116EM	Desmontar y montar Rueda dl iz					
	I 3116EM	Desmontar y montar Rueda dl dr					
	I A03P	Desmontar y montar Protector pase rueda dl iz					
	I A03P	Desmontar y montar Protector pase rueda dl dr					
🚩	T2 🛠️ GtT69050	Reparar Paragolpes dl	2,00 h	25,00			50,00
🚩	T2 🛠️ GtT70010	Reparar Capó dl	0,60 h	25,00			15,00
🚩	T2 🛠️ GtT7401L	Reparar Puerta dl iz	0,50 h	25,00			12,50
🚩	T2 🛠️ GtT7401R	Reparar Puerta dl dr	3,00 h	25,00			75,00
🚩	T2 🛠️ GtT7801R	Reparar Puerta tr dr	5,00 h	25,00			125,00
🚩	T2 🛠️ GtT8401L	Reparar Puerta carga tr iz	1,50 h	25,00			37,50
🚩	T2 🛠️ GtT8401R	Reparar Puerta carga tr dr	0,50 h	25,00			12,50
🚩	T2 🛠️ GtT9056L	Reparar Aleta tr iz c/estribo	0,70 h	25,00			17,50
🚩	T2 🛠️ GtT9060R	Reparar Estribo dr	3,00 h	25,00			75,00
🚩	T2 🛠️ GtT92010	Reparar Techo	2,00 h	25,00			50,00

Nº Valoración	CMA_611641	Marca - Modelo	RENAULT KANGOO III FURGON (FFK) (21-)		
Fecha Alta	28/02/2026 13:11:16	CUM	RE05201	Origen	VinQuery
F.Cálculo/Modif.	28/02/2026 13:15:11	Matrícula	2785-MDX		
Código Usuario	CLAIMS MANAGEMENT ADMINISTRATOR, S.L. - USUCAMPA - GTESTIMATE	VIN	VF1RFK00169930235		

Mano de obra

	Código	Descripción	Uds.	Precio(€)	I/D	I/D%	Total(€)
T1	 7133	Sustituir Guarnecido puerta tr dr	0,20 h	25,00			5,00
T2	 GtTRC001	Reparar caja carga pequeña	0,00 h	0,00			125,00

Pintura

	Código	Descripción	Uds.	Precio(€)	I/D	I/D%	Total(€)
	CHAPA						
	 GtP8401R	Puerta carga tr dr Reparación (S=0) (L=0)					
	 GtP8401L	Puerta carga tr iz Reparación (S=0) (L=0)					
	 GtP92010	Techo Reparación (S=0) (L=0)					
	 GtP9056L	Aleta tr iz c/estribo Reparación (S=0) (L=0)					
	 GtP70010	Capó dl Reparación (S=0) (L=0)					
	 GtP9060R	Estribo dr Reparación (S=0) (L=0)					
	 GtP7801R	Puerta tr dr Reparación (S=0) (L=0)					
	 GtP7401R	Puerta dl dr Reparación (S=0) (L=0)					
	 GtP7401L	Puerta dl iz Reparación (S=0) (L=0)					
	PLASTICO						
	 GtP7516R	Carcasa retrovisor dr Reparación (S=0) (L=0) Texturado Completo					
	 GtP81050	Paragolpes tr Reparación (S=0) (L=0) Texturado Completo					
	 GtP69050	Paragolpes dl Reparación (S=0) (L=0) Texturado Completo					

Nº Valoración	CMA_611641	Marca - Modelo	RENAULT KANGOO III FURGON (FFK) (21-)		
Fecha Alta	28/02/2026 13:11:16	CUM	RE05201	Origen	VinQuery
F.Cálculo/Modif.	28/02/2026 13:15:11	Matrícula	2785-MDX		
Código Usuario	CLAIMS MANAGEMENT ADMINISTRATOR, S.L. - USUCAMPA - GTESTIMATE	VIN	VF1RFK00169930235		

Resumen

Piezas		Mano de obra		Pintura	
Fecha tarifa	03/02/2026	Total I/D MO	0,00 €	Total I/D MO Pintura	0,00 €
Total I/D Piezas	0,00 €	Subtotal Importe MO	125,00 €	Subtotal Importe MO	0,00 €
Subtotal	118,84 €	Subtotal Horas MO	502,50 €	Subtotal Horas MO	232,50 €
Pequeño Material (0,00%)	0,00 €	Total sin descuentos (20,10 h)	627,50 €	Subtotal M.O. (9,30 h)	232,50 €
Material anticorrosivo	0,00 €	Descuento sobre total MO (0,00%)	0,00 €	Descuento sobre MO (0,00%)	0,00 €
Material pintado de bajos	0,00 €	Total	627,50 €	Total mano de obra	232,50 €
Coste envío recambios	0,00 €			Total I/D Material Pintura	0,00 €
Total sin descuentos	118,84 €			Subtotal material	583,86 €
Dto. sobre total piezas (30,00%)	35,65 €			Dto. sobre material (0,00%)	0,00 €
Total	83,19 €			Total del material	583,86 €
				Total sin descuentos	816,36 €
				Descuento sobre total Pintura (0,00%)	0,00 €
				Total	816,36 €

Sistema de pintura: Centro Zaragoza
Tipo de pintura: Monocapa

Nº colores 1

Total					
Fijo franquicia	0,00 €	Total piezas	83,19 €	Dto. sobre el total (0,00%)	0,00 €
Porcentaje franquicia	0,00%	Total mano de obra	627,50 €	Total Tasas reciclado residuos	0,00 €
Val. max. franquicia	0,00 €	Total pintura	816,36 €	Base del impuesto	1.527,05 €
Val. min. franquicia	0,00 €	SubTotal	1.527,05 €	IVA (21%)	320,68 €
Total Franquicia	0,00 €	Total Varios	0,00 €	Total sin franquicia	1.847,73 €
				Total	1.847,73 €

Sistema de pintura Centro Zaragoza. Coste de materiales basado en los distintos precios comunicados por los fabricantes, estando sujeto a negociación y acuerdo particular.

NOTAS  Manual  No Actualizada  Sin Precio  Documentado por GT Motive  Pieza pre pintada
± Aproximada | Incluida NI No Incluida C Condicionada por + Lanzada por - Solapada por

Reportaje Fotográfico

Nº Valoración	CMA_611641	Marca - Modelo	RENAULT KANGOO III FURGON (FFK) (21-)		
Fecha Alta	28/02/2026 13:11:16	CUM	RE05201	Origen	VinQuery
F.Cálculo/Modif.	28/02/2026 13:15:11	Matrícula	2785-MDX		
Código Usuario	CLAIMS MANAGEMENT ADMINISTRATOR, S.L. - USUCAMPA - GTESTIMATE	VIN	VF1RFK00169930235		

Equipamiento

VIN Query

COMBUSTIBLE MOTOR DIESEL - DIESEL	GENERAL INDICE MOTOR - 876
EQUIPO MECANICO SIN KIT ZONAS POLVORIENTAS - SKTPOU	EQUIPO MECANICO S/FUNCION RALENTI ACELERADO - SRALEN
EQUIPO MECANICO CLIMA TEMPLADO - TEMP	EQUIPO ELECTRICO SISTEMA AYUDA HIBRIDO LEVE SSG - HYB01
EQUIPO ELECTRICO SIN NIVEL BATERIA - SSNBT	EQUIPO ELECTRICO S/SISTEMA CARGA RAPIDA - SCHARG
EQUIPO ELECTRICO ALTERNADOR USO NORMAL - ALUTNO	ANTIPOLUCION NORMA EU6U - E06U
ANTIPOLUCION S/CODIGO EMISIONES - SSPREM	GENERAL NIVEL MOTORIZACION - AB
CLIMATIZACIÓN FREON R1234YF - 1234Y	CLIMATIZACIÓN S/CONDUCTO AIRE PLAZAS TR - SSAERA
CLIMATIZACIÓN S/CALEFACCION AUXILIAR - STHABT	CLIMATIZACIÓN S/CONDUCTO AIRE PLAZAS TR - SAIRAR
CLIMATIZACIÓN AIRE ACONDICIONADO - CA01	VOLANTE Y MANDOS S/VOLANTE TERMICO - VOLNCH
VOLANTE Y MANDOS VOLANTE ESPUMA - VLMOUS	VOLANTE Y MANDOS POMO PALANCA DE CAMBIOS 1 - PLVT1
AUDIO/MULTIMEDIA TOMA ACCESORIOS TIPO 2 - PRIAC2	AUDIO/MULTIMEDIA MODULO COMUNICACION DATOS - AIVCT
AUDIO/MULTIMEDIA S/SOPORTE TELEFONO - SSACTE	AUDIO/MULTIMEDIA AUTORRADIO - RA44A
PARTICULARIDADES TECNICAS VOLADIZO TR CORTO BATALLA 1 - L1C	ASIENTOS 3ª FILA S/ASIENTOS - 0P3RAN
PROGRAMA DE VENTAS PAIS TECNICO LEGISLATIVO - TL01A	COMERCIAL FURGON - FFK
ETIQUETAS DESIGNACION ADICIONAL RENAULT - APL03	VARIANTE INDICE CAJA VELOCIDADES - GB-369
MANUAL 6 VELOCIDADES - TL4	TIPO SELECTOR MANUAL 6 VELOCIDADES - BVM6
VERSION VEHICULO SIN ADAPTACION - SAN017	PUERTAS PANEL LATERAL IZ CHAPA - PNLGT
PUERTAS PANELES LATERALES TR S/LUNAS - CSTOLE	PUERTAS C/PUERTA LAT DR - PLDCT
VARIANTE C/ PILAR B - PIEDML	ADAS SIN SISTEMA CONDUCCION AUTONOMA 1 - NOADR
ADAS S/ASISTENTE CAMBIO/MANTENIMIENTO CARRIL - SDLIGM	ADAS S/GRABACION CONDUCTOR - WOSRE
ADAS SIN SISTEMA APARCAMIENTO ASISTIDO - SSITPK	ADAS S/ASISTENTE ANGULO MUERTO - SDANGM
SUSPENSION TIPO CARRETERA GRAVEDAD 1 - TRSEV1	SUSPENSION CARGA UTIL NORMAL - CHGNOR
ADAS S/SISTEMA GESTION DE VELOCIDAD - SSGVIT	ADAS S/REGULADOR VELOCIDAD - SSRV
NEUMATICOS 195/65 R 15	LLANTAS LLANTAS 15" - RTOL15
LLANTAS 6.0JX15" - RDIF10	LLANTAS RUEDA DE REPUESTO NORMAL - RSEC01
FRENOS S/FRENO APARCAMIENTO AUTOMATICO - SSFRPA	FRENOS S/INDICADOR DESGASTE PASTILLAS - STMUSP
ADAS S/FRENADA EMERGENCIA ASISTIDA - SSAEBS	DIRECCION CONTROL DE ESTABILIDAD+ASISTENTE ARRANQUE EN RAMPAS - ESPHSA
TURBO-DIESEL 1461CC 55KW (75) - K9K 876	GENERAL TIPO MOTOR - K9K
COMBUSTIBLE MOTOR DIESEL KXX - KXX	SEGURIDAD S/RETROVISOR SUPERVISION INFANTIL - SRTENF
INSTRUMENTACION PUERTAS S/ELEVALUNAS TR - SSLVAR	SEGURIDAD S/RETROVISOR INT - SRETIN
SEGURIDAD S/AIRBAG LATERALES - SABLAV	SEGURIDAD S/DESACTIVACION AIRBAG ACOM - AIRBCO
SEGURIDAD AIRBAG CONDUCTOR - AIRBA1	CODIGO DE EQUIPO NIVEL EQUIPAMIENTO - EA1
INSTRUMENTACION CONSOLA S/SISTEMA CONTROL PRESION NEUMATICOS - NOTPR	INSTRUMENTACION CONSOLA TABLERO S/SOPORTE TABLET/ORDENADOR - SSUTAB
ADAS S/CAMARAS VISION - NOCAM	INSTRUMENTACION CONSOLA CUADRO INSTRUMENTOS ANALOGICO - MET02
AUDIO/MULTIMEDIA SIN CABLEADO ADAPTACION - SCBADP	ACCESORIOS S/ALUMBRADO ADICIONAL HABITACULO - SECAMH
INSTRUMENTACION CONSOLA CONSOLA CENTRAL 1 - CSRBA1	AUDIO/MULTIMEDIA SIST LLAMADA EMERGENCIA VOZ - RCALL
INSTRUMENTACION CONSOLA CUADRO INSTR CUENTA KM - KM	ACCESORIOS S/CARGADOR TELEFONO - SREACT
ACCESORIOS S/INMOVILIZADOR - SDPCLV	ACCESORIOS PACK ILUMINACION - ECLHB1
ACCESORIOS MAMPARA SEPARACION DE CARGA - CLCTOL	ACCESORIOS S/REVESTIMIENTO PISO TR MADERA - SSADPL
ACCESORIOS PARASOL ACOMPAÑANTE 1 - PSPA1	ACCESORIOS SIN PRESTACION ILUMINACION INTERIOR - SSPRLU
ACCESORIOS GUANTERA - BTAGA1	ACCESORIOS S/BANDEJA TR - SSTBAR
ACCESORIOS PARASOL CONDUCTOR 1 - PSCO1	ACCESORIOS BANDEJA PORTAOBJETOS TECHO 1 - RANPV1
ACCESORIOS S/CAJETIN ADAPTADOR INMOVILIZADOR - SANADP	VOLANTE Y MANDOS S/MANDOS EN VOLANTE - SCDVOL
TECHO PREPARACION BARRAS PORTAEQUIPAJES - PREGAL	RETROVISORES EXT 03 - RET03

Reportaje Fotográfico

Nº Valoración	CMA_611641	Marca - Modelo	RENAULT KANGOO III FURGON (FFK) (21-)		
Fecha Alta	28/02/2026 13:11:16	CUM	RE05201	Origen	VinQuery
F.Cálculo/Modif.	28/02/2026 13:15:11	Matrícula	2785-MDX		
Código Usuario	CLAIMS MANAGEMENT ADMINISTRATOR, S.L. - USUCAMPA - GTESTIMATE	VIN	VF1RFK00169930235		

RETROVISORES C/CARCASA SIN PINTAR - RENTC
 LUCES S/FARO ANTINEBLA - SPROJA
 LUCES FAROS HALOGENOS - LAHALO
 GENERALES SIN PARAGOLPES COLOR (IMPRIMADO) - BCNTC
 GENERALES 2 PUERTAS TR 180º - PARP18
 CRISTALES SENSOR LLUVIA C/SENSOR LUZ - ALEVA
 CRISTALES S/PARABRISAS TERMICO - PBNCH
 CRISTALES LUNAS TINTADAS - VT
 ACCESORIOS S/ENGANCHE REMOLQUE - SDRQAR
 POSICION DEL VOLANTE VEHICULO CON VOLANTE A LA IZQUIERDA - DG
 ASIENTOS S/2ª FILA ASIENTOS - 0P2RAN
 ASIENTOS TESTIGO CINTURON DE SEGURIDAD - ALOUC
 TAPICERIA/LINEA INT LINEA INTERIOR - DRAP04
 TAPICERIA/LINEA INT S/EMBELLECEDOR PUERTAS - SSENPI
 INSTRUMENTACION PUERTAS SIST APERTURA CON LLAVE 433MHZ - SOPC2C
 INSTRUMENTACION PUERTAS CIERRE CENTRALIZADO - CPE

RETROVISORES EXT C/INDICADOR DIRECCION - AVREPL
 LUCES S/ASISTENTE LUZ EN CARRETERA - NOAHL
 GENERALES EMBELLECEDOR MANILLA EXT TIPO 1 - PGPRT1
 GENERALES SIN ACCESORIOS COLOR CARROCERIA - SSACC
 EMBELLECEDORES S/PRESTACION - SPRTER
 CRISTALES S/LUNETAS TR TERMICA - SSLAC
 CRISTALES S/LIMPIALUNETA TR - SSELA
 ACCESORIOS S/OCULTA RAILES PUERTAS TR - SPROPA
 ASIENTOS ACOMPAÑANTE C/REGULACION MANUAL - PARMA1
 FECHA FABRICACIÓN 26/08/2022
 ASIENTOS CONDUCTOR REGULABLE ALTURA - COREHA
 ASIENTOS DL S/CALEFACCION - SGSCHA
 TAPICERIA/LINEA INT HARMONIA 01 - HARM01
 TAPICERIA/LINEA INT GUARNECIDO LATERAL INT 1 - HLIN01
 INSTRUMENTACION PUERTAS ELEVACIONES ELECTRICOS DL - LVAVEL

Automático

ESPAÑA ESPAÑA

INTERVALOS SERVICIO INSPECCION KILOMETROS



20260227_103036.jpg



20260227_103040.jpg

Reportaje Fotográfico

Nº Valoración	CMA_611641	Marca - Modelo	RENAULT KANGOO III FURGON (FFK) (21-)		
Fecha Alta	28/02/2026 13:11:16	CUM	RE05201	Origen	VinQuery
F.Cálculo/Modif.	28/02/2026 13:15:11	Matrícula	2785-MDX		
Código Usuario	CLAIMS MANAGEMENT ADMINISTRATOR, S.L. - USUCAMPA - GTESTIMATE	VIN	VF1RFK00169930235		



20260227_103044.jpg

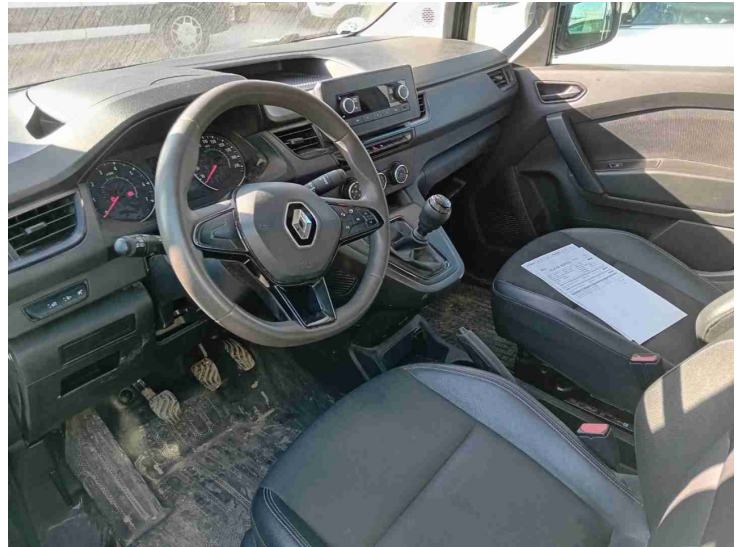

20260227_103049.jpg



20260227_103052.jpg

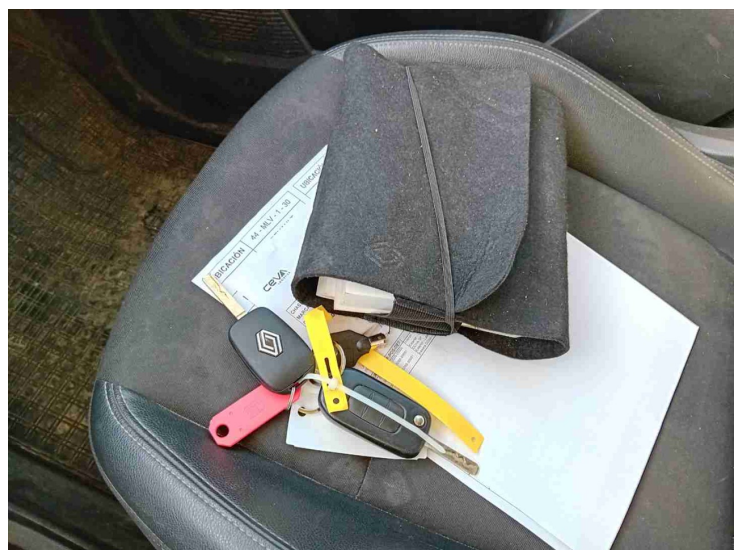

20260227_103104.jpg

Reportaje Fotográfico

Nº Valoración	CMA_611641	Marca - Modelo	RENAULT KANGOO III FURGON (FFK) (21-)		
Fecha Alta	28/02/2026 13:11:16	CUM	RE05201	Origen	VinQuery
F.Cálculo/Modif.	28/02/2026 13:15:11	Matrícula	2785-MDX		
Código Usuario	CLAIMS MANAGEMENT ADMINISTRATOR, S.L. - USUCAMPA - GTESTIMATE	VIN	VF1RFK00169930235		



20260227_103132.jpg



20260227_103135.jpg



20260227_103140.jpg

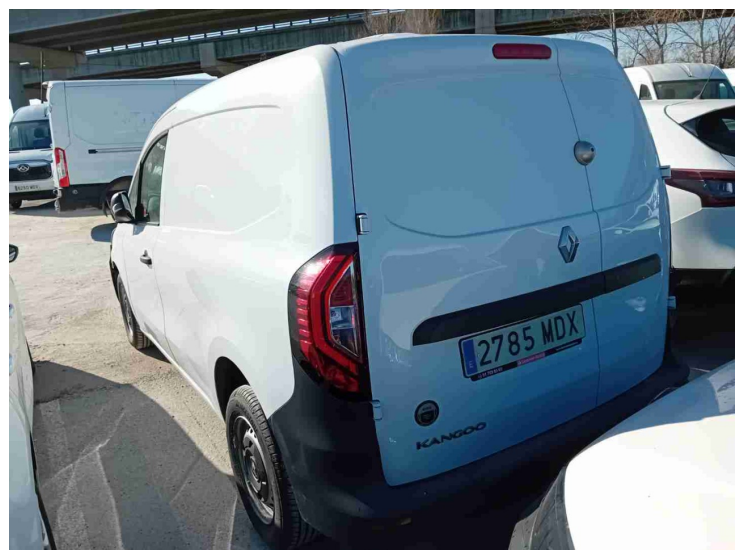

20260227_103225.jpg

Reportaje Fotográfico

Nº Valoración	CMA_611641	Marca - Modelo	RENAULT KANGOO III FURGON (FFK) (21-)		
Fecha Alta	28/02/2026 13:11:16	CUM	RE05201	Origen	VinQuery
F.Cálculo/Modif.	28/02/2026 13:15:11	Matrícula	2785-MDX		
Código Usuario	CLAIMS MANAGEMENT ADMINISTRATOR, S.L. - USUCAMPA - GTESTIMATE	VIN	VF1RFK00169930235		



20260227_103228.jpg

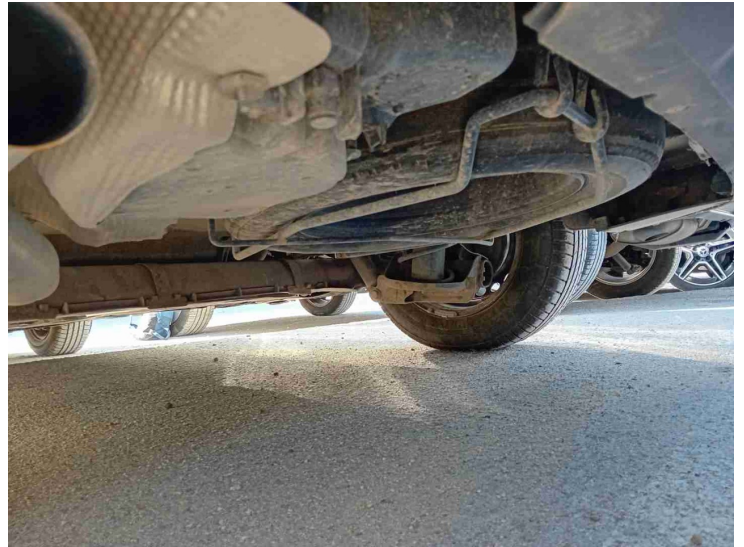

20260227_103232.jpg



20260227_103238.jpg

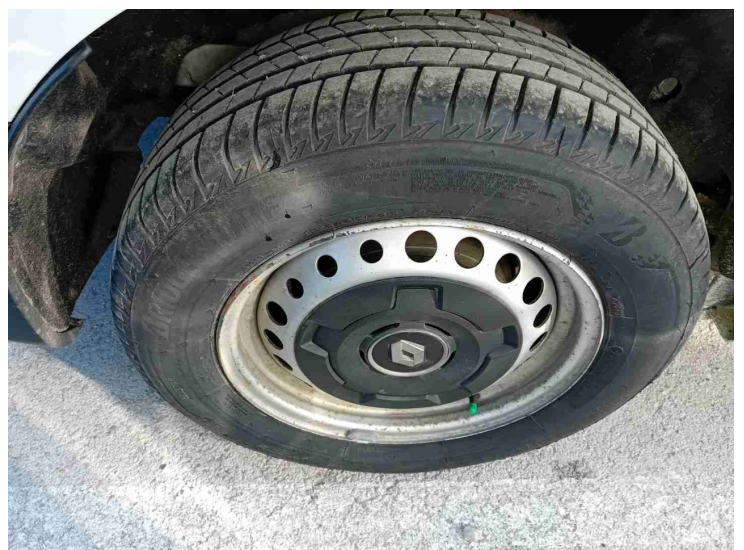

20260227_103242.jpg

Reportaje Fotográfico

Nº Valoración	CMA_611641	Marca - Modelo	RENAULT KANGOO III FURGON (FFK) (21-)		
Fecha Alta	28/02/2026 13:11:16	CUM	RE05201	Origen	VinQuery
F.Cálculo/Modif.	28/02/2026 13:15:11	Matrícula	2785-MDX		
Código Usuario	CLAIMS MANAGEMENT ADMINISTRATOR, S.L. - USUCAMPA - GTESTIMATE	VIN	VF1RFK00169930235		



20260227_103247.jpg



20260227_103249.jpg

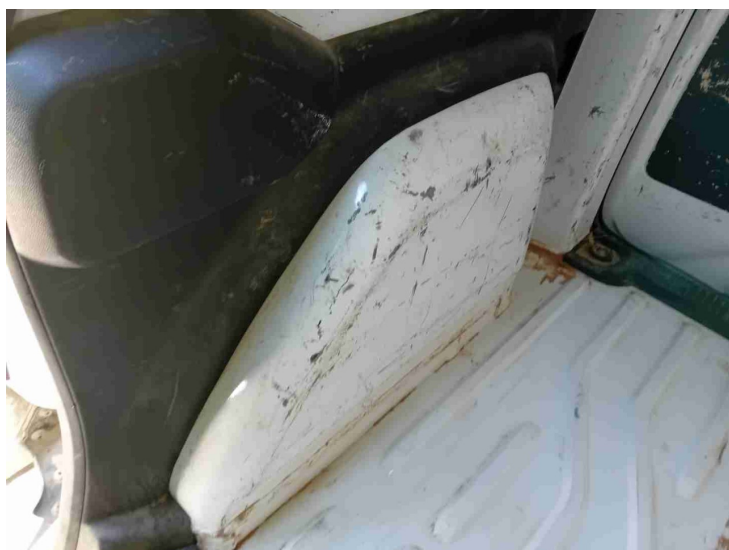

20260227_103254.jpg

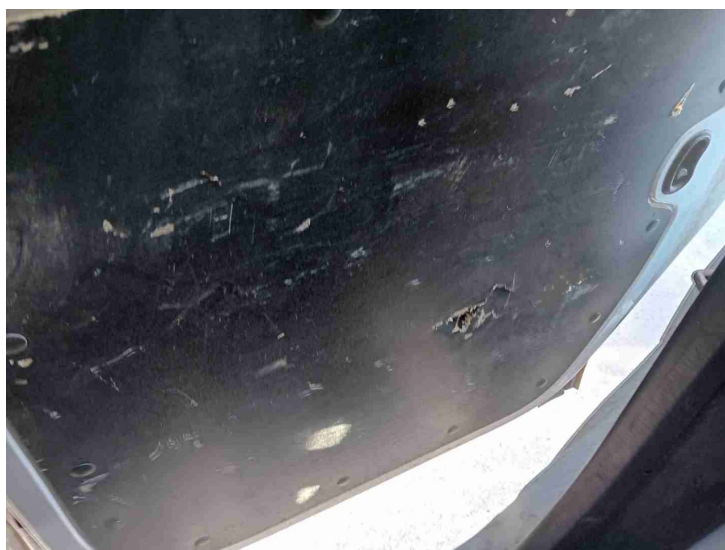

20260227_103258.jpg

Reportaje Fotográfico

Nº Valoración	CMA_611641	Marca - Modelo	RENAULT KANGOO III FURGON (FFK) (21-)		
Fecha Alta	28/02/2026 13:11:16	CUM	RE05201	Origen	VinQuery
F.Cálculo/Modif.	28/02/2026 13:15:11	Matrícula	2785-MDX		
Código Usuario	CLAIMS MANAGEMENT ADMINISTRATOR, S.L. - USUCAMPA - GTESTIMATE	VIN	VF1RFK00169930235		

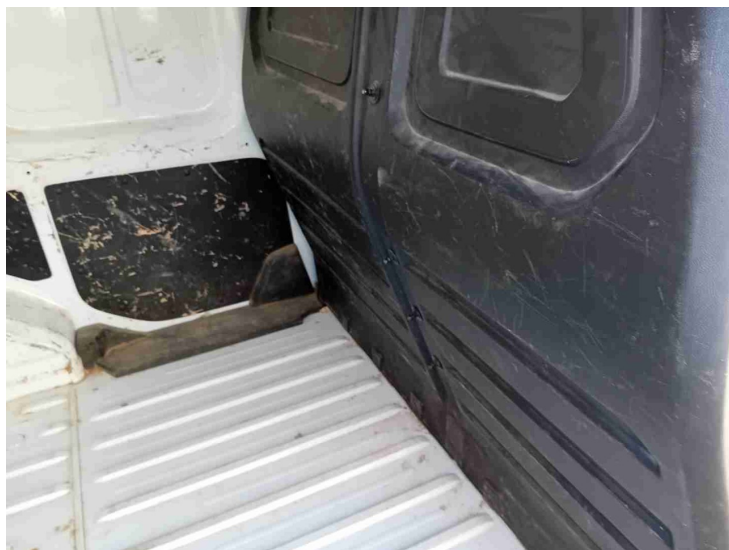

20260227_103302.jpg



20260227_103308.jpg



20260227_103312.jpg

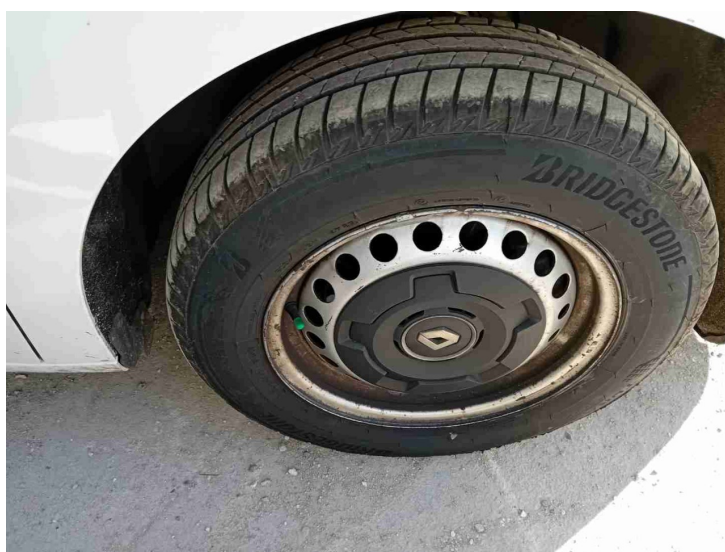

20260227_103316.jpg

Reportaje Fotográfico

Nº Valoración	CMA_611641	Marca - Modelo	RENAULT KANGOO III FURGON (FFK) (21-)		
Fecha Alta	28/02/2026 13:11:16	CUM	RE05201	Origen	VinQuery
F.Cálculo/Modif.	28/02/2026 13:15:11	Matrícula	2785-MDX		
Código Usuario	CLAIMS MANAGEMENT ADMINISTRATOR, S.L. - USUCAMPA - GTESTIMATE	VIN	VF1RFK00169930235		



20260227_103320.jpg

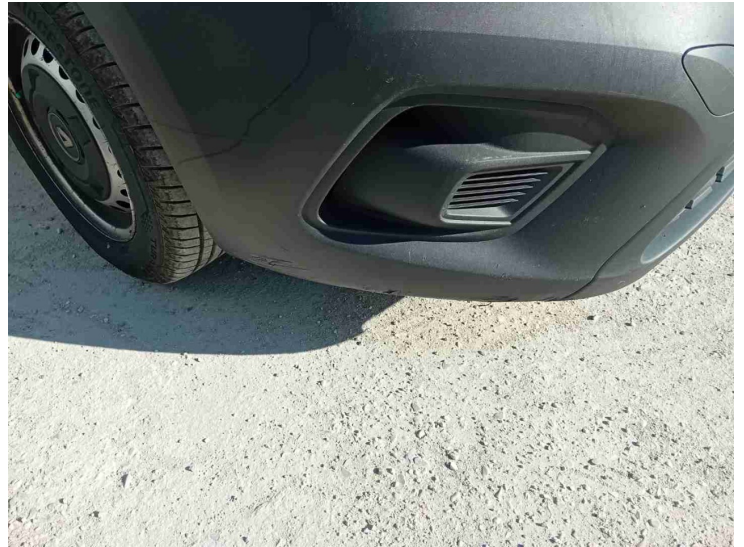

20260227_103324.jpg

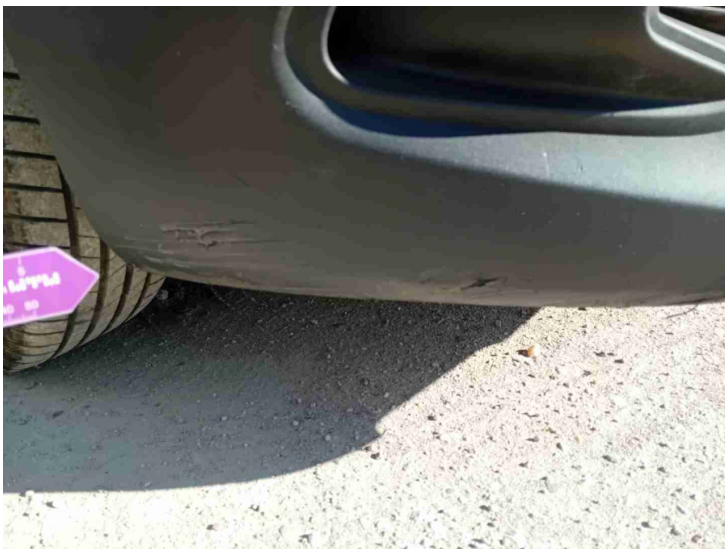

20260227_103326.jpg



20260227_103343.jpg

Reportaje Fotográfico

Nº Valoración	CMA_611641	Marca - Modelo	RENAULT KANGOO III FURGON (FFK) (21-)		
Fecha Alta	28/02/2026 13:11:16	CUM	RE05201	Origen	VinQuery
F.Cálculo/Modif.	28/02/2026 13:15:11	Matrícula	2785-MDX		
Código Usuario	CLAIMS MANAGEMENT ADMINISTRATOR, S.L. - USUCAMPA - GTESTIMATE	VIN	VF1RFK00169930235		

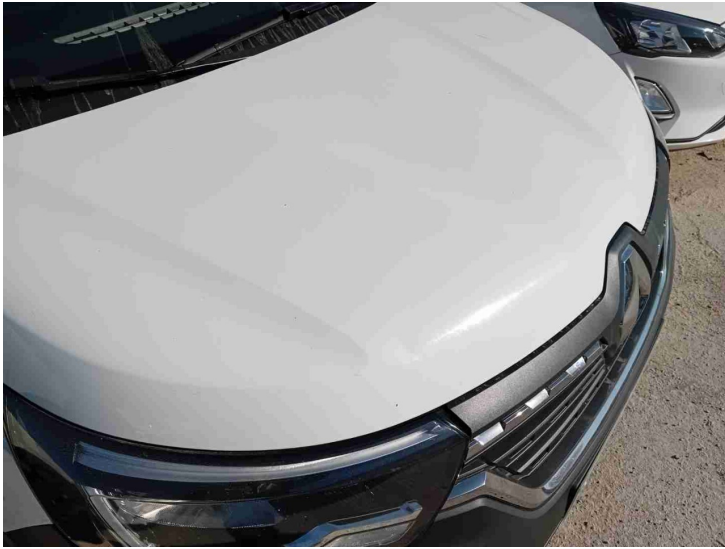

20260227_103341.jpg



20260227_103353.jpg

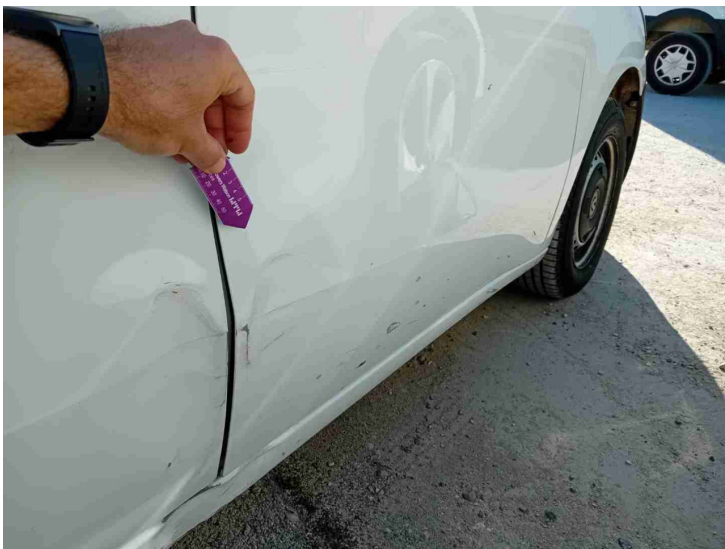

20260227_103359.jpg



20260227_103401.jpg

Reportaje Fotográfico

Nº Valoración	CMA_611641	Marca - Modelo	RENAULT KANGOO III FURGON (FFK) (21-)		
Fecha Alta	28/02/2026 13:11:16	CUM	RE05201	Origen	VinQuery
F.Cálculo/Modif.	28/02/2026 13:15:11	Matrícula	2785-MDX		
Código Usuario	CLAIMS MANAGEMENT ADMINISTRATOR, S.L. - USUCAMPA - GTESTIMATE	VIN	VF1RFK00169930235		

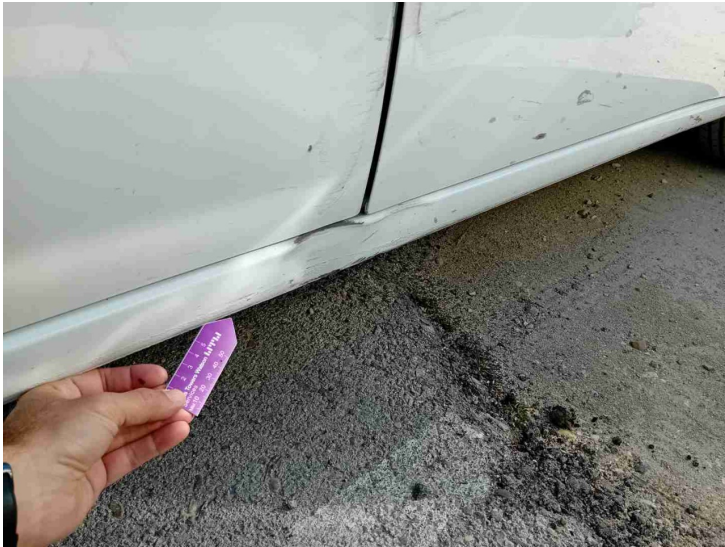

20260227_103403.jpg

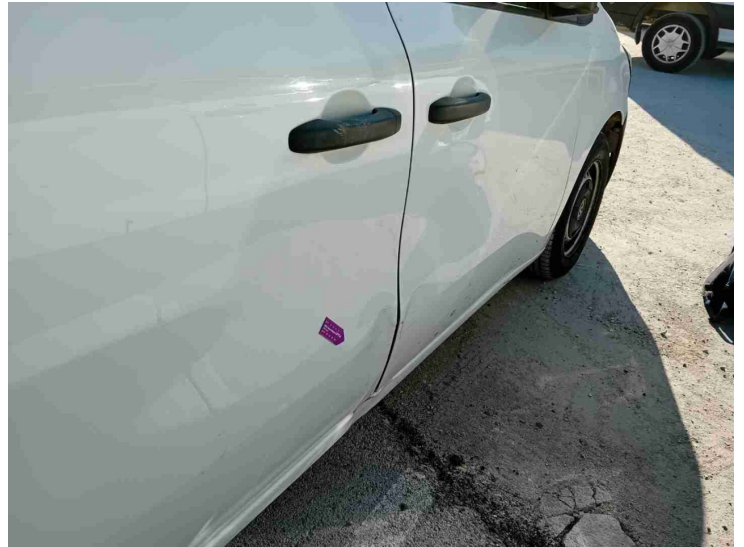

20260227_103409.jpg

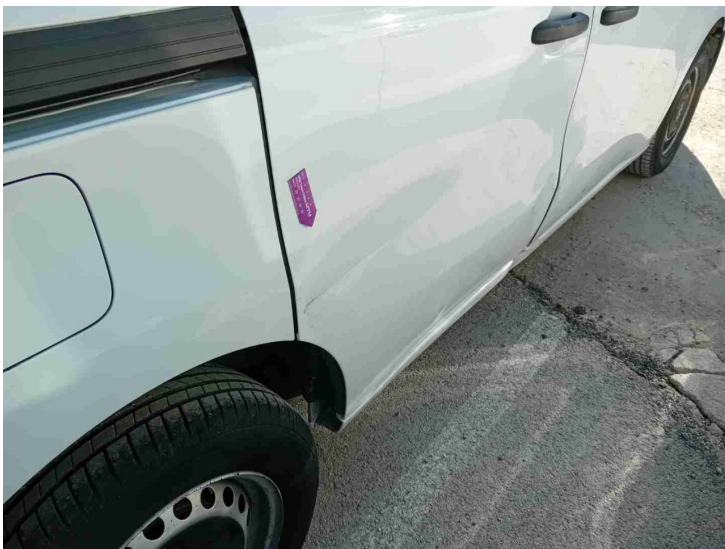

20260227_103416.jpg



20260227_103411.jpg

Reportaje Fotográfico

Nº Valoración	CMA_611641	Marca - Modelo	RENAULT KANGOO III FURGON (FFK) (21-)		
Fecha Alta	28/02/2026 13:11:16	CUM	RE05201	Origen	VinQuery
F.Cálculo/Modif.	28/02/2026 13:15:11	Matrícula	2785-MDX		
Código Usuario	CLAIMS MANAGEMENT ADMINISTRATOR, S.L. - USUCAMPA - GTESTIMATE	VIN	VF1RFK00169930235		

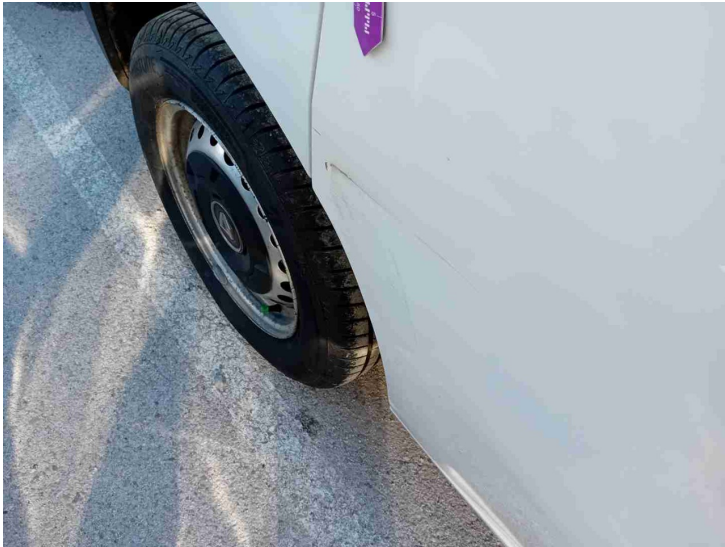

20260227_103420.jpg

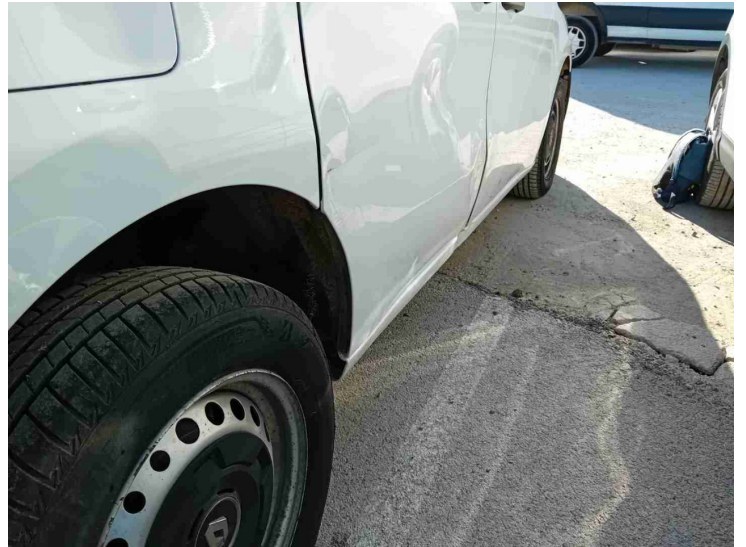

20260227_103431.jpg

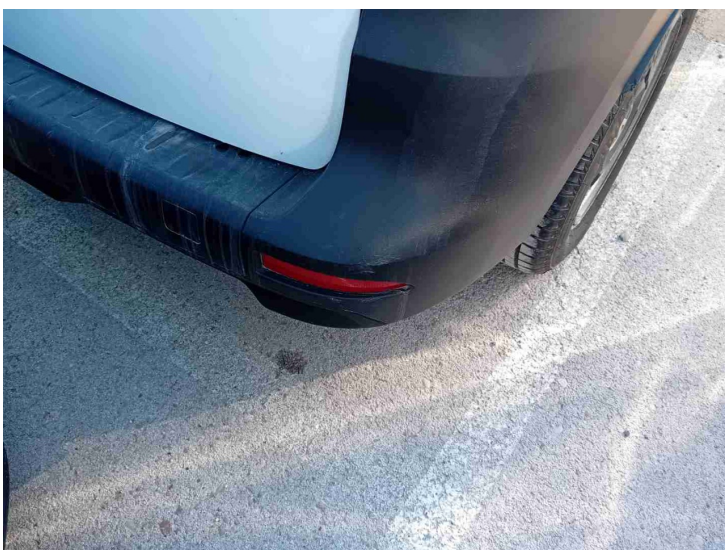

20260227_103435.jpg

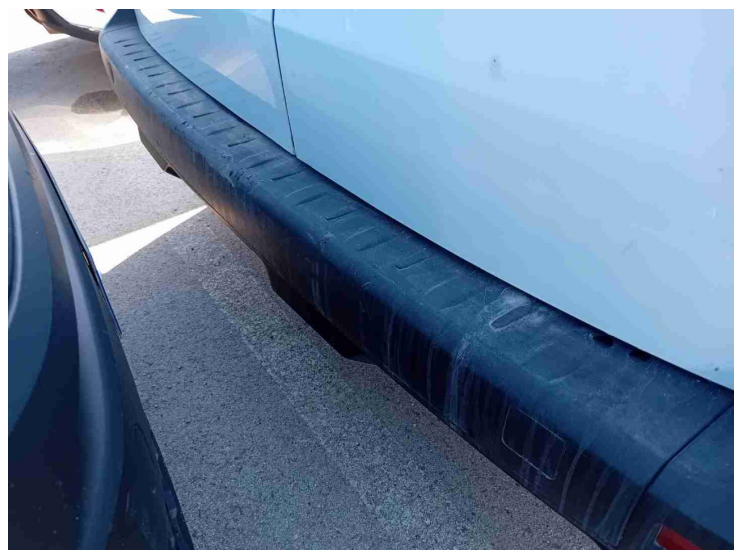

20260227_103437.jpg

Reportaje Fotográfico

Nº Valoración	CMA_611641	Marca - Modelo	RENAULT KANGOO III FURGON (FFK) (21-)		
Fecha Alta	28/02/2026 13:11:16	CUM	RE05201	Origen	VinQuery
F.Cálculo/Modif.	28/02/2026 13:15:11	Matrícula	2785-MDX		
Código Usuario	CLAIMS MANAGEMENT ADMINISTRATOR, S.L. - USUCAMPA - GTESTIMATE	VIN	VF1RFK00169930235		

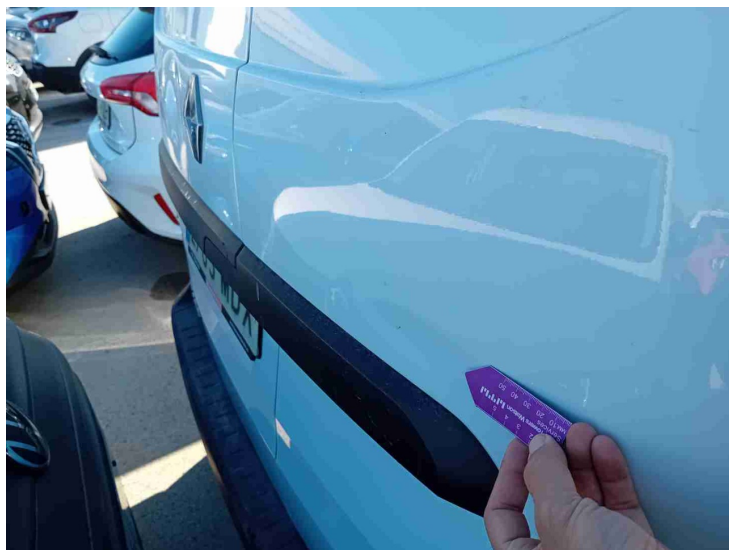

20260227_103442.jpg



20260227_103444.jpg

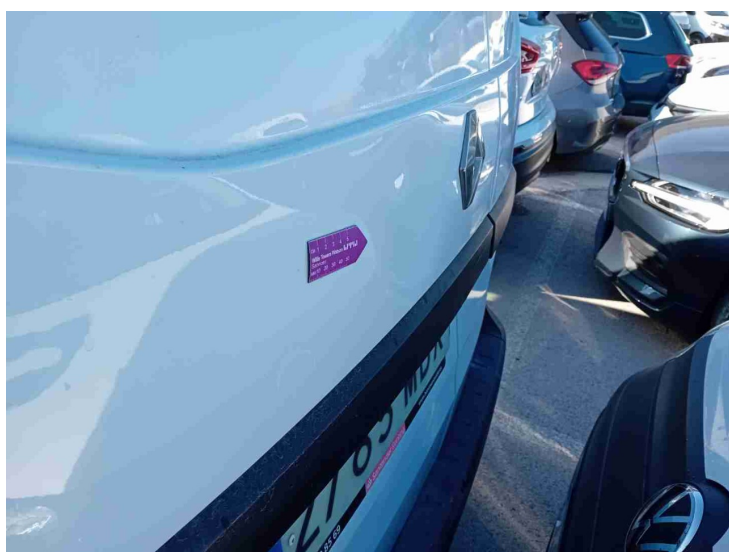

20260227_103453.jpg

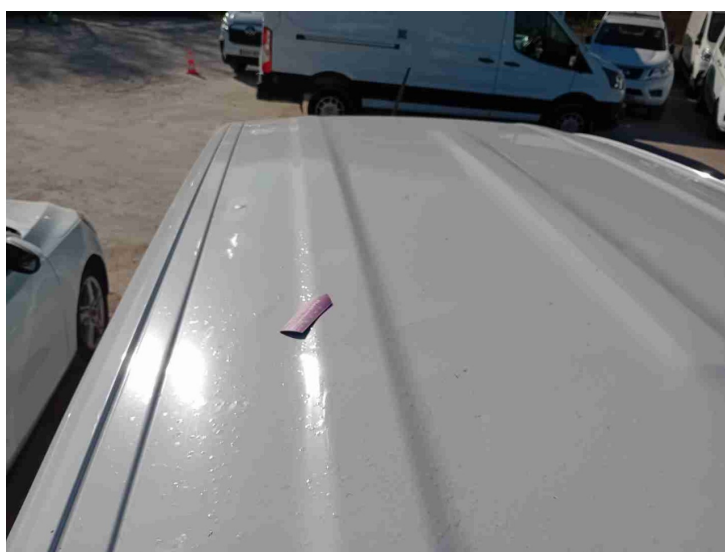

20260227_103502.jpg

Reportaje Fotográfico

Nº Valoración	CMA_611641	Marca - Modelo	RENAULT KANGOO III FURGON (FFK) (21-)		
Fecha Alta	28/02/2026 13:11:16	CUM	RE05201	Origen	VinQuery
F.Cálculo/Modif.	28/02/2026 13:15:11	Matrícula	2785-MDX		
Código Usuario	CLAIMS MANAGEMENT ADMINISTRATOR, S.L. - USUCAMPA - GTESTIMATE	VIN	VF1RFK00169930235		



20260227_103504.jpg



20260227_103513.jpg



20260227_103516.jpg

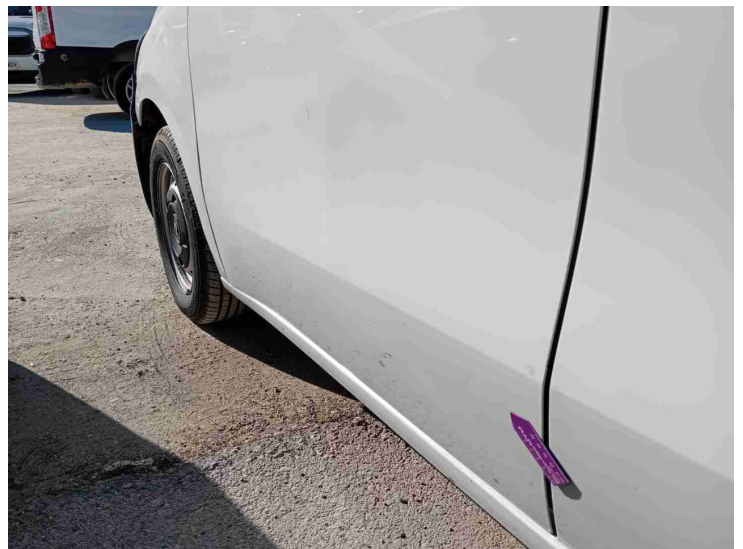

20260227_103530.jpg

Reportaje Fotográfico

Nº Valoración	CMA_611641	Marca - Modelo	RENAULT KANGOO III FURGON (FFK) (21-)		
Fecha Alta	28/02/2026 13:11:16	CUM	RE05201	Origen	VinQuery
F.Cálculo/Modif.	28/02/2026 13:15:11	Matrícula	2785-MDX		
Código Usuario	CLAIMS MANAGEMENT ADMINISTRATOR, S.L. - USUCAMPA - GTESTIMATE	VIN	VF1RFK00169930235		



20260227_103532.jpg

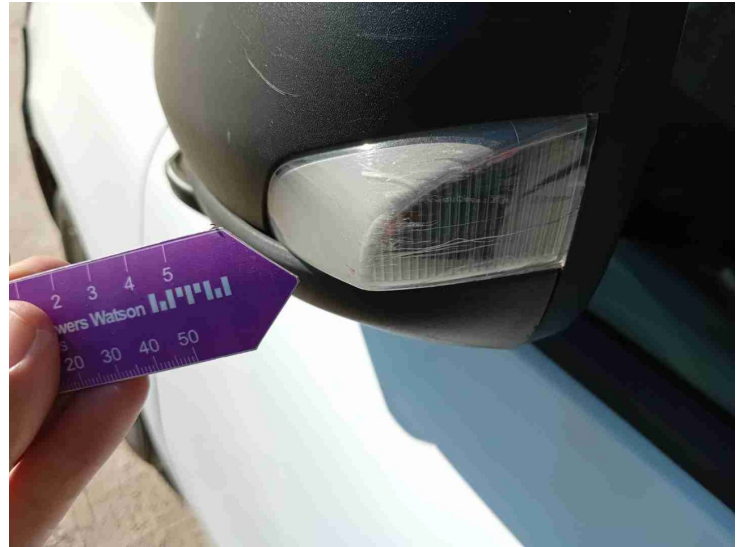

20260227_103538.jpg



20260227_103543.jpg

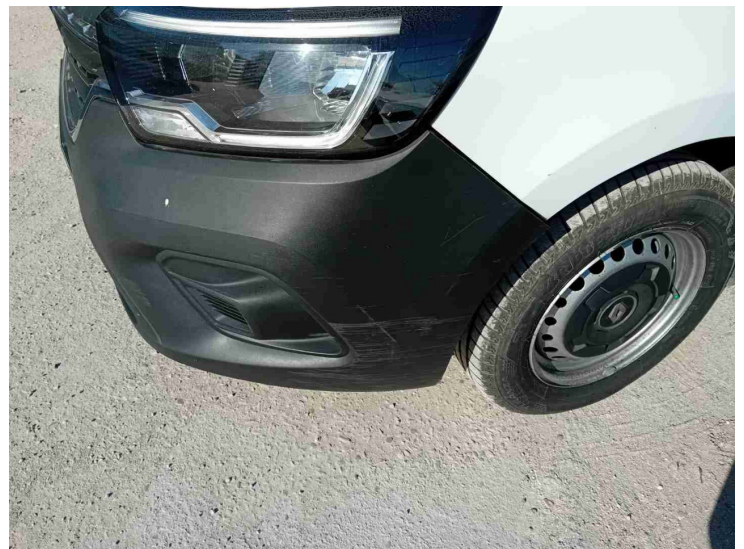

20260227_103551.jpg

Reportaje Fotográfico

Nº Valoración	CMA_611641	Marca - Modelo	RENAULT KANGOO III FURGON (FFK) (21-)		
Fecha Alta	28/02/2026 13:11:16	CUM	RE05201	Origen	VinQuery
F.Cálculo/Modif.	28/02/2026 13:15:11	Matrícula	2785-MDX		
Código Usuario	CLAIMS MANAGEMENT ADMINISTRATOR, S.L. - USUCAMPA - GTESTIMATE	VIN	VF1RFK00169930235		



20260227_103220.jpg