

WVGZZZE2ZNP024109

Vehicle details

Operator		Inspection condition	Conditional: Light/moisture/dirt
License number		Mileage (Read)	120,074 km
Manufacturer	Volkswagen	Next maintenance in	290 Tag(e)
Type / Model	ID.4 PRO 150 KW	Main inspection (Report on hand)	07/2027
Vehicle Identification number	WVGZZZE2ZNP024109	Power / Engine displacement	70 kW
First registration	23 May 2022	Upholstery/Colour	/
Last maintenance	09/2024, 61,732 km	Paintwork	
Fuel type	Electric	Gearbox	Automatic

Zustandsbericht

Value reducing factors

No.	Component group	Description
1	Wheel / tyres	Tyre - right - Worn - No deduction
2	Wheel / tyres	Wheel cover - front right side (Original fehlt) - Replace
3	Trim / covers	Floor mats (Fehlen) - Replace
4	Side panel - rear right side	Side panel - dent(s) - Smooth repair work
5	Rear bumper	Rear bumper - Scratched - Smart repair
6	Front bumper	Front bumper - Scratched - Smart repair
7	Boot lid / rear door	Boot lid - Scratched - Smart repair

Wear and tear

No.	Component group	Description
1	Vehicle glazing	Windscreen (Steinschläge) - No deduction
2	Body	Body (Steinschläge) - Scratch(es) - No deduction

Missing parts

Missing part

Detected repainting

No. Location

None detectable

Main tyres

Axle	Tyre size	Manufacturer	Type of tyre	Tread depth	Roadworthy	Permissibility
1	235/55 R19 101T	Pirelli	Winter tyres	6mm - 6mm	o.k.	
2	255/50 R19 103T	Pirelli	Winter tyres	1mm - 1mm	Not o.k.	

TÜV SÜD Auto Service GmbH
Römeräcker 1
76351 Linkenheim - Hochstetten

Inspection location
SAP Walldorf
69190 Walldorf

Inspection date: 19 Jun 2026
Protocol number: 46055189
Delivery date: 19 Jun 2026



Additional tyres

Axle	Tyre size	Manufacturer	Type of tyre	Tread depth	Roadworthy	Permissibility
1	235/55 R19 101T	Pirelli	Summer tyres	4mm - 4mm	o.k.	
2	255/50 R19 103T	Pirelli	Summer tyres	5mm - 5mm	o.k.	

Replacement

Type	Tyre size	Manufacturer	Type of tyre	Tread depth	Expiration date
Tirefit					01/2031

The wear and tear condition and possible damages to the tyres are considered in the value.

Comments

Keine Gewähr auf Vollständigkeit und
Richtigkeit der angezeigten Ausstattung.
Techn. Änderungen vorbehalten
Das Fahrzeug weist dem Alter, der Laufleistung und dem
Einsatzzweck entsprechende Gebrauchsspuren auf.
elektr. Komponenten geprüft, i. O.

Lackwerte geprüft, i. O.

Fahrzeug war zum Zeitpunkt der Besichtigung verschmutzt, weitere Beschädigungen können nicht ausgeschlossen werden.

TÜV SÜD Auto Service GmbH
Römeräcker 1
76351 Linkenheim - Hochstetten

Inspection location
SAP Walldorf
69190 Walldorf

Inspection date: 19 Jun 2026
Protocol number: 46055189
Delivery date: 19 Jun 2026



Vehicle details

Manufacturer	Volkswagen	Inspection condition	Conditional: Light/moisture/dirt
Type / Model	ID.4 PRO 150 KW	Mileage (Read)	120,074 km
Vehicle Identification number	WVGZZZE2ZNP024109	First registration	23 May 2022

Details of the order:

In accordance with the contract, the evaluation of vehicle's condition was performed without the vehicle being disassembled.

Vehicle identification:

The vehicle identification number (VIN) was read from the vehicle and its conformity with the submitted documents was confirmed by the undersigned during the inspection.

Inspection conditions:

A proper visual inspection of the paintwork and bodywork was only possible to a limited extent due to insufficient lighting conditions/dampness or dirt.

General condition:

The vehicle shows traces of wear and tear corresponding to its age and purpose



Overview pictures



Figure 1: Diagonal front



Figure 2: Diagonal front



Figure 3: Diagonal rear



Figure 4: Diagonal rear



Figure 5: Interior

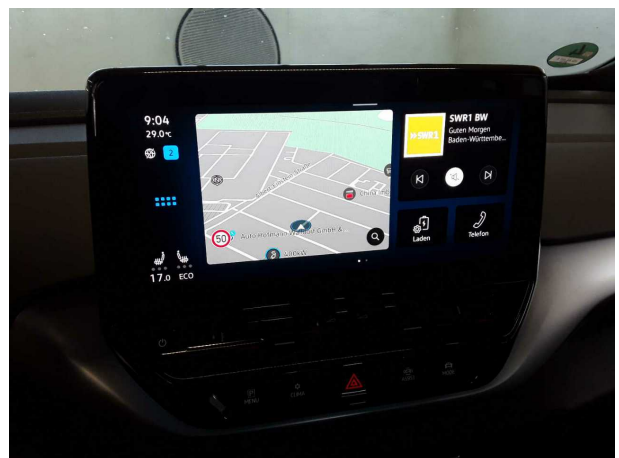

Figure 6: Interior

TÜV SÜD Auto Service GmbH
 Römeräcker 1
 76351 Linkenheim - Hochstetten

Inspection location
 SAP Walldorf
 69190 Walldorf

Inspection date: 19 Jun 2026
 Protocol number: 46055189
 Delivery date: 19 Jun 2026

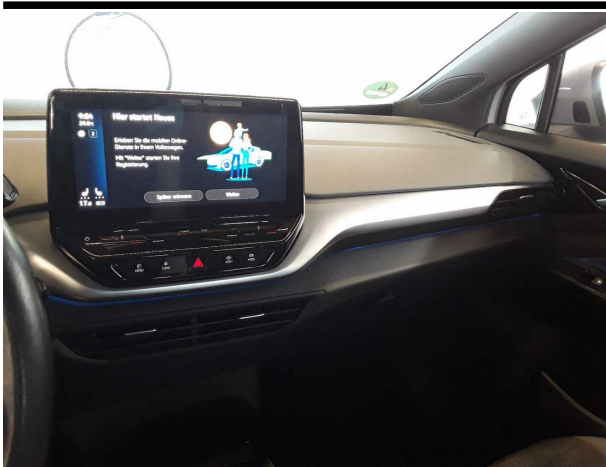

Figure 7: Interior



Figure 8: Interior



Figure 9: Interior

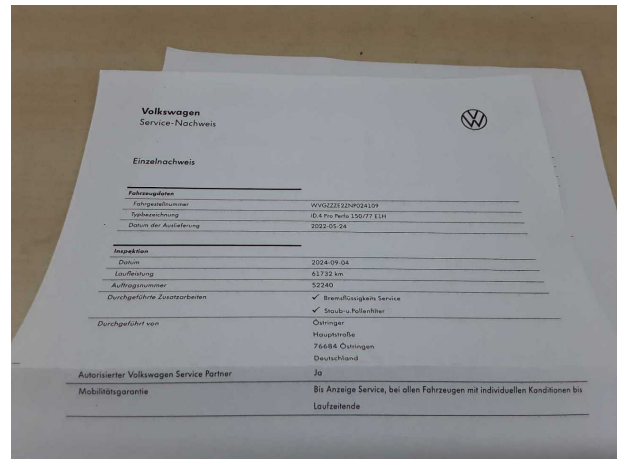

Figure 10: Misc.

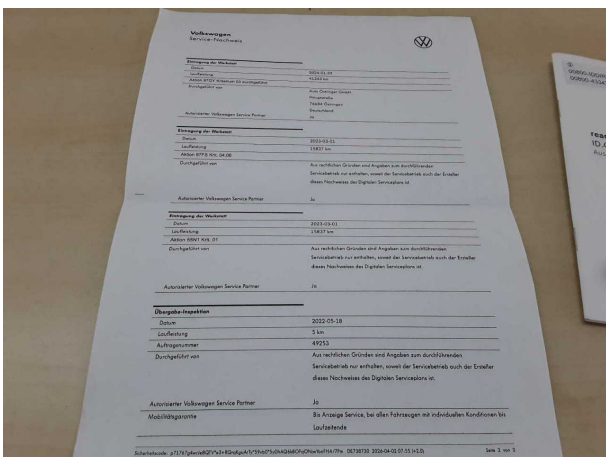

Figure 11: Misc.



Figure 12: Misc.



Figure 13: Misc.



Figure 14: Misc.



Figure 15: Misc.



Figure 16: Misc.



Figure 17: Misc.

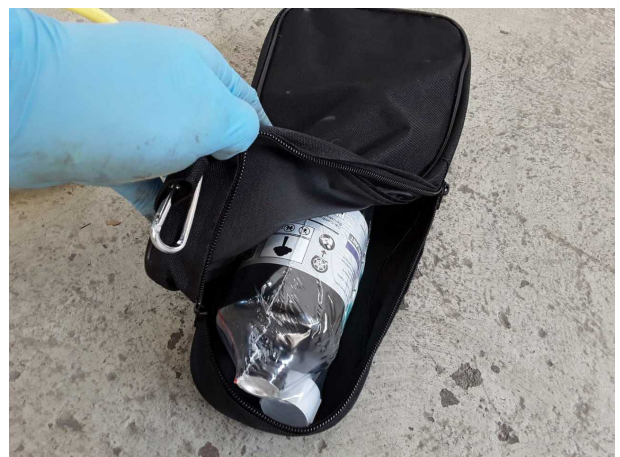

Figure 18: Misc.

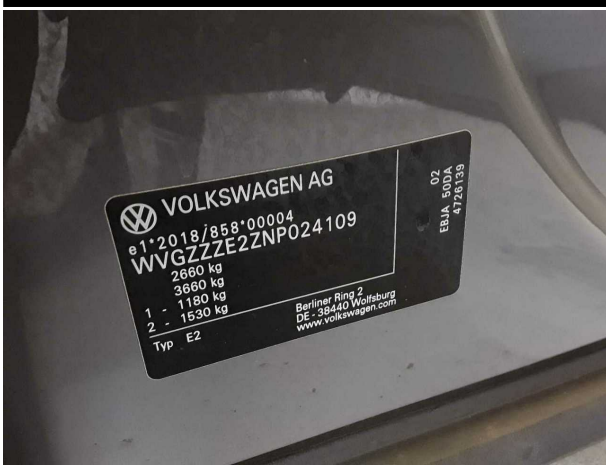

Figure 19: Misc.

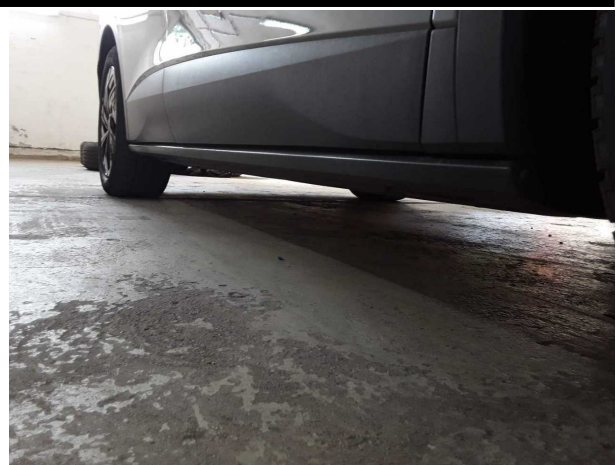

Figure 20: Misc.

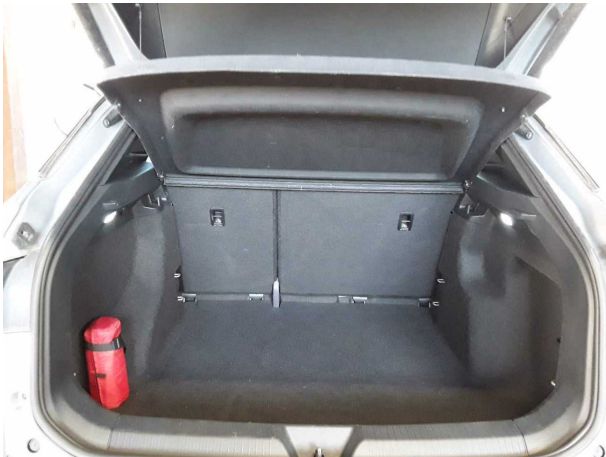

Figure 21: Misc.



Figure 22: Misc.



Figure 23: Misc.



Figure 24: Misc.

TÜV SÜD Auto Service GmbH
Römeräcker 1
76351 Linkenheim - Hochstetten

Inspection location
SAP Walldorf
69190 Walldorf

Inspection date: 19 Jun 2026
Protocol number: 46055189
Delivery date: 19 Jun 2026



Figure 25: Misc.



Figure 26: Misc.

Pictures of damage



Damage #1: Wheel / tyres: Tyre - right - Worn - No deduction



Damage #2: Wheel / tyres: Wheel cover - front right side (Original fehlt) - Replace

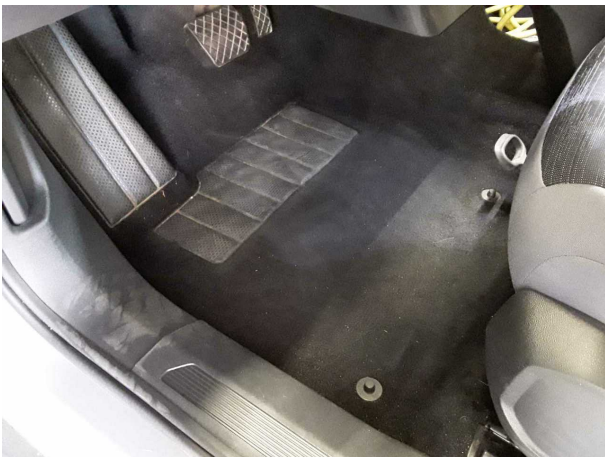

Damage #3: Trim / covers: Floor mats (Fehlen) - Replace



Damage #4: Side panel - rear right side: Side panel - dent(s) - Smooth repair work

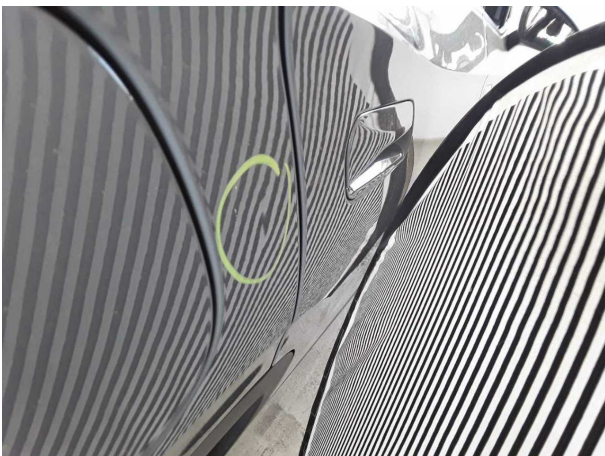

Damage #4: Side panel - rear right side: Side panel - dent(s) - Smooth repair work



Damage #5: Rear bumper: Rear bumper - Scratched - Smart repair

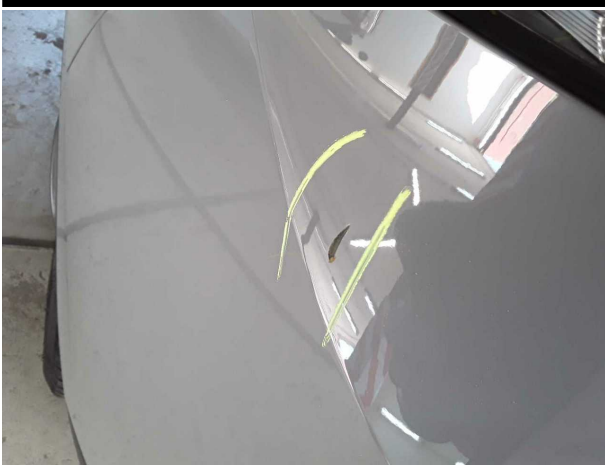

Damage #5: Rear bumper: Rear bumper - Scratched - Smart repair



Damage #6: Front bumper: Front bumper - Scratched - Smart repair



Damage #6: Front bumper: Front bumper - Scratched - Smart repair



Damage #7: Boot lid / rear door: Boot lid - Scratched - Smart repair



Damage #7: Boot lid / rear door: Boot lid - Scratched - Smart repair



Damage #7: Boot lid / rear door: Boot lid - Scratched - Smart repair

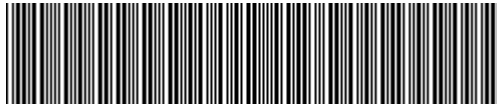

WVGZZZE2ZNP024109

Angaben zum Fahrzeug

Halter		Besichtigungszustand	bedingt: Licht/Nässe/Schmutz
Kennzeichen		Laufleistung (abgelesen)	120.074 km
Hersteller	Volkswagen	Restlauf bis Service	290 Tag(e)
Typ/Modell	ID.4 PRO 150 KW	HU (Bericht lag vor)	07/2027
Fahrgestellnummer	WVGZZZE2ZNP024109	Leistung / Hubraum	70 kW
Erstzulassung	23.05.2022	Polster/Farbe	/
Letzte Wartung	09/2024, 61.732 km	Lackierung	
Kraftstoffart	Elektro	Getriebe	Automatik

Zustandsbericht

Wertmindernde Faktoren

Nr.	Bauteilgruppe	Beschreibung
1	Rad/Reifen	Reifen hinten - verschlissen - kein Abzug
2	Rad/Reifen	Radblende vorn rechts (Original fehlt) - erneuern
3	Verkleidungen/Abdeckungen	Fußmatten (Fehlen) - erneuern
4	Seitenwand rechts	Seitenwand - Delle(n) - sanft instandsetzen
5	Stoßfänger hinten	Stoßfänger hinten - verkratzt / verschürft - Smart Repair
6	Stoßfänger vorn	Stoßfänger vorn - verkratzt / verschürft - Smart Repair
7	Heckklappe/-tür	Heckklappe - verkratzt / verschürft - Smart Repair

Gebrauchsspuren

Nr.	Bauteilgruppe	Beschreibung
1	Verglasung	Frontscheibe (Steinschläge) - kein Abzug
2	Karosserie	Karosserie (Steinschläge) - Kratzer - kein Abzug

Fehlteile

Fehlteil

Festgestellte Nachlackierungen

Nr.	Ort
	Keine feststellbar

Hauptbereifung

Achse	Reifengröße	Hersteller	Reifentyp	Profiltiefe	Verktgl.	Zul.
1	235/55 R19 101T	Pirelli	Winterreifen	6mm - 6mm	i.O.	
2	255/50 R19 103T	Pirelli	Winterreifen	1mm - 1mm	n.i.O.	



Zusatzbereifung

Achse	Reifengröße	Hersteller	Reifentyp	Profiltiefe	Verktgl.	Zul.
1	235/55 R19 101T	Pirelli	Sommerreifen	4mm - 4mm	i.O.	
2	255/50 R19 103T	Pirelli	Sommerreifen	5mm - 5mm	i.O.	

Ersatz

Typ	Reifengröße	Hersteller	Reifentyp	Profiltiefe	Ablaufdatum
Tirefit					01/2031

Der Verschleißzustand sowie evtl. Schäden an der Bereifung sind wertmäßig berücksichtigt.

Bemerkungen

Keine Gewähr auf Vollständigkeit und
Richtigkeit der angezeigten Ausstattung.
Techn. Änderungen vorbehalten
Das Fahrzeug weist dem Alter, der Laufleistung und dem
Einsatzzweck entsprechende Gebrauchsspuren auf.
elektr. Komponenten geprüft, i. O.

Lackwerte geprüft, i. O.

Fahrzeug war zum Zeitpunkt der Besichtigung verschmutzt, weitere Beschädigungen können nicht ausgeschlossen werden.

TÜV SÜD Auto Service GmbH **Besichtigungsort**
Römeräcker 1 SAP Walldorf
76351 Linkenheim - Hochstetten 69190 Walldorf

Besichtigungsdatum: 19.06.2026
Protokollnummer: 46055189
Anlieferungsdatum: 19.06.2026



Angaben zum Fahrzeug

Hersteller	Volkswagen	Besichtigungszustand	bedingt: Licht/Nässe/Schmutz
Typ/Modell	ID.4 PRO 150 KW	Laufleistung (abgelesen)	120.074 km
Fahrgestellnummer	WVGZZZE2ZNP024109	Erstzulassung	23.05.2022

Angaben zum Auftrag:

Auftragsgemäß erfolgte die Fahrzeugzustandsbewertung in demontagefreien Zustand.

Fahrzeug-Identifizierung:

Die Fahrzeug-Identifizierungsnummer (FIN) wurde am Fahrzeug abgelesen und die Übereinstimmung im Verlauf der Besichtigung durch den Unterzeichner mit den vorgelegten Unterlagen festgestellt.

Besichtigungsbedingungen:

Eine ordnungsgemäße Sichtprüfung der Lackierung und der Karosserie war wegen unzureichender Lichtverhältnisse/ Nässe oder Verschmutzung nur eingeschränkt möglich.

Allgemeinzustand:

Das Fahrzeug weist dem Alter und Einsatzzweck entsprechende Gebrauchsspuren auf.



Übersichtsfotos



Abbildung 1: Schräg vorne



Abbildung 2: Schräg vorne



Abbildung 3: Schräg hinten



Abbildung 4: Schräg hinten



Abbildung 5: Innenraum



Abbildung 6: Innenraum

TÜV SÜD Auto Service GmbH
 Römeräcker 1
 76351 Linkenheim - Hochstetten

Besichtigungsort
 SAP Walldorf
 69190 Walldorf

Besichtigungsdatum: 19.06.2026
Protokollnummer: 46055189
Anlieferungsdatum: 19.06.2026

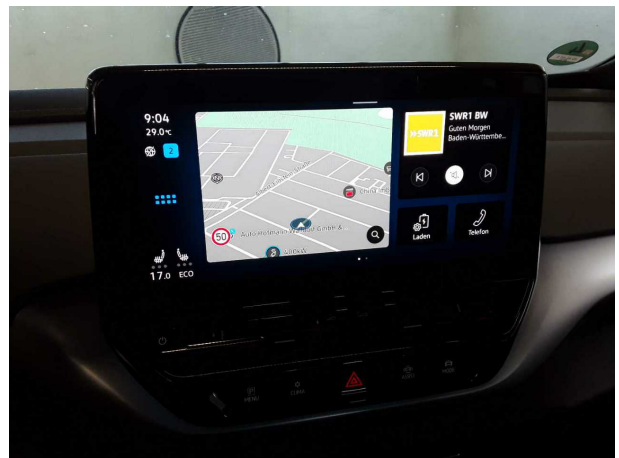

Abbildung 7: Innenraum



Abbildung 8: Innenraum

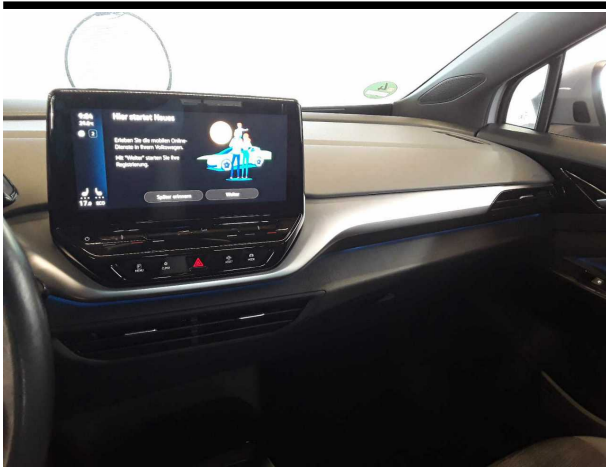

Abbildung 9: Innenraum



Abbildung 10: Sonstiges



Abbildung 11: Sonstiges

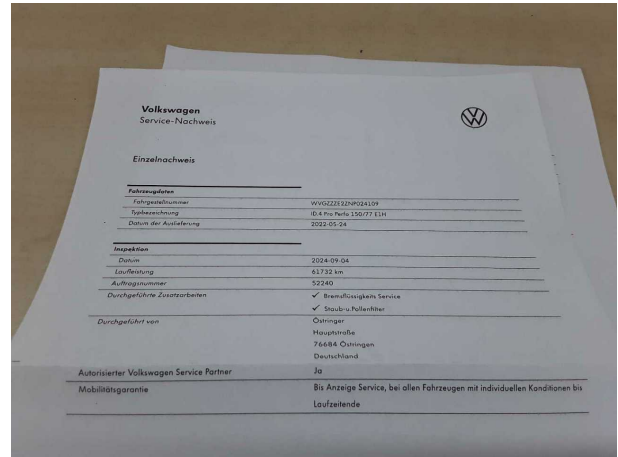

Abbildung 12: Sonstiges

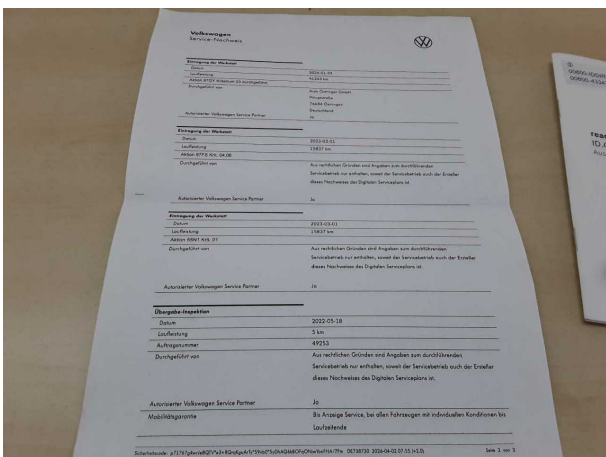

Abbildung 13: Sonstiges



Abbildung 14: Sonstiges



Abbildung 15: Sonstiges



Abbildung 16: Sonstiges



Abbildung 17: Sonstiges



Abbildung 18: Sonstiges



Abbildung 19: Sonstiges

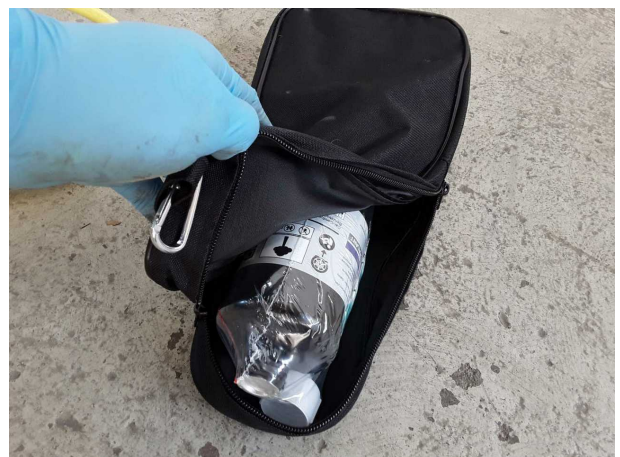

Abbildung 20: Sonstiges

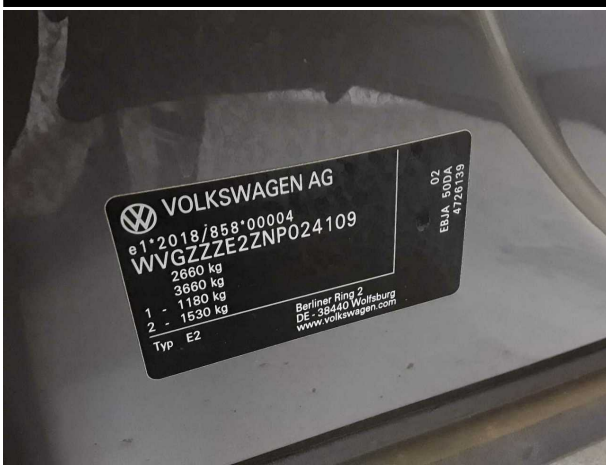

Abbildung 21: Sonstiges

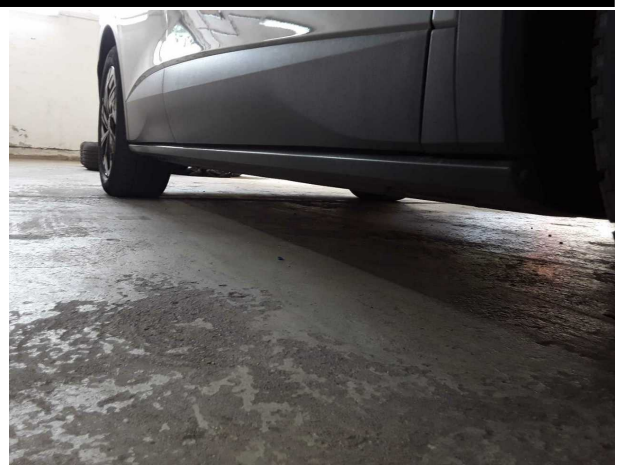

Abbildung 22: Sonstiges



Abbildung 23: Sonstiges



Abbildung 24: Sonstiges

TÜV SÜD Auto Service GmbH
Römeräcker 1
76351 Linkenheim - Hochstetten

Besichtigungsort
SAP Walldorf
69190 Walldorf

Besichtigungsdatum: 19.06.2026
Protokollnummer: 46055189
Anlieferungsdatum: 19.06.2026



Abbildung 25: Sonstiges



Abbildung 26: Sonstiges

Beschädigungsfotos



Beschädigung #1: Rad/Reifen: Reifen hinten - verschlissen - kein Abzug



Beschädigung #2: Rad/Reifen: Radblende vorn rechts (Original fehlt) - erneuern



Beschädigung #3: Verkleidungen/Abdeckungen: Fußmatten (Fehlen) - erneuern



Beschädigung #4: Seitenwand rechts: Seitenwand - Delle(n) - sanft instandsetzen

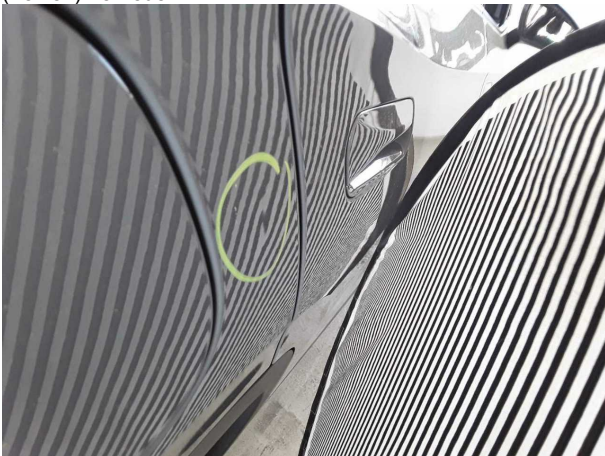

Beschädigung #4: Seitenwand rechts: Seitenwand - Delle(n) - sanft instandsetzen



Beschädigung #5: Stossfänger hinten: Stossfänger hinten - verkratzt / verschürft - Smart Repair

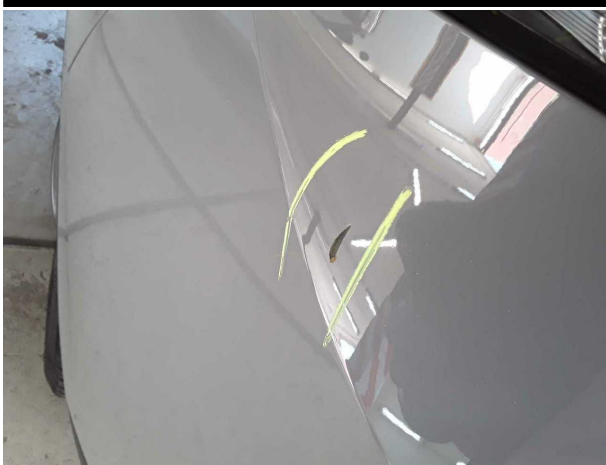

Beschädigung #5: Stossfänger hinten: Stossfänger hinten - verkratzt / verschürft - Smart Repair



Beschädigung #6: Stossfänger vorn: Stossfänger vorn - verkratzt / verschürft - Smart Repair



Beschädigung #6: Stossfänger vorn: Stossfänger vorn - verkratzt / verschürft - Smart Repair



Beschädigung #7: Heckklappe/-tür: Heckklappe - verkratzt / verschürft - Smart Repair

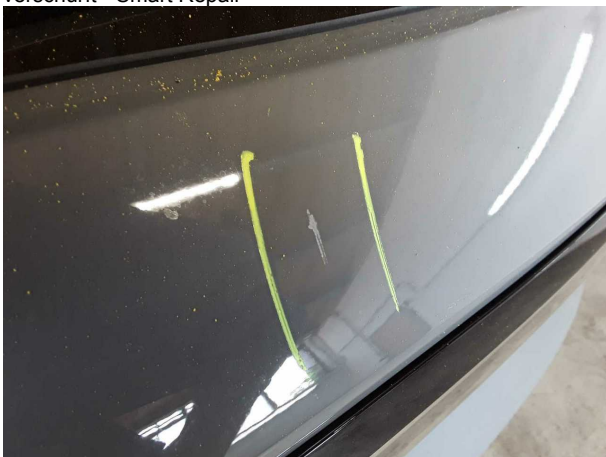

Beschädigung #7: Heckklappe/-tür: Heckklappe - verkratzt / verschürft - Smart Repair



Beschädigung #7: Heckklappe/-tür: Heckklappe - verkratzt / verschürft - Smart Repair



Checkliste

Vorhanden	Name
<input type="checkbox"/>	ABE
<input type="checkbox"/>	Abschleppöse
<input type="checkbox"/>	Anhängekupplung abnehmbar
<input type="checkbox"/>	Antenne
<input type="checkbox"/>	Bordbuchmappe
<input type="checkbox"/>	Bordwerkzeug
<input type="checkbox"/>	Consumer Kabelkit
<input type="checkbox"/>	Fernbedienung Standheizung
<input type="checkbox"/>	Ladekabel
<input type="checkbox"/>	Laderaumabdeckung / Rollo
<input type="checkbox"/>	Leichtmetallfelgensatz komplett
<input type="checkbox"/>	Navigations Datenträger
<input type="checkbox"/>	Schlüssel Anhängerkupplung
<input type="checkbox"/>	Serviceheft
<input type="checkbox"/>	Tirefit Füllmittel
<input type="checkbox"/>	Tirefit komplett
<input type="checkbox"/>	Tirefit Kompressor
<input type="checkbox"/>	Windschott

03.07.2026

Fahrzeugbeschreibung

Fahrzeug: VOLKSWAGEN ID.4 Pro Performance 77 kWh 150 kW Pro Sports Utility Vehicle 5-türig 0 ccm 204 PS / 150 KW Elektrisch Automatik

Amtliches Kennzeichen:	HD -AS 0437E	Fahrgestell-Nummer:	WVGZZZE2ZNP024109
Vertrags-Nummer:	51943081	Erstzulassung:	23.05.2022
Internes KZ:	15048539	Kilometer-Stand:	0

Unfall/Schaden: Dem Verkäufer wurden keine unfallbedingten Beschädigungen am Fahrzeug angezeigt.

Ausstattung:

VOLKSWAGEN ID.4 Pro Performance 77 kWh 150 kW Pro Sports Utility Vehicle 5-türig 0 ccm 204 PS / 150 KW Elektrisch Autom

Lackierung: _____ Polsterung: _____ Telefontyp: _____

Listenpreis ohne Sonderausstattung in EUR (vor Mwst.) **0,00**

Sonderausstattung in EUR (vor Mwst.):

Listenpreis gesamt in EUR (vor Mwst.) **0,00**

Technische Daten

(Angaben basieren auf Herstellerangaben*)

Fahrzeug:	VOLKSWAGEN ID.4 Pro Performance 77 kWh 150 kW Pro Sports Utility Vehicle 5-türig 0 ccm 204 PS / 150 KW Elektrisch Automatik		
Modelljahr:	2022		
kW / PS:	150 / 204	Hubraum:	0
Getriebe:	Automatik	Anzahl Gänge:	1
Emissionsgruppe:		CO2 (g/km):	0
durchschn. Verbr./100 Km:	0,0000	Tankinhalt:	0
Max. Km/h:	160	Beschl. 0-100 Km/h in Sec.:	8,500
Leergewicht (kg):	2109	zul. Gewicht (kg):	2540

* Angaben ohne Gewähr

29672/29602

Unfall-/Schadenspiegel

Vertrags-Nummer: 51943081
Amtliches Kennzeichen: HD -AS 0437E
Übersicht erstellt am: 03.07.2026

Für das Fahrzeug gem. o.g. Leasingvertrag, Fahrzeugtyp

VOLKSWAGEN ID.4 Pro Performance 77 kWh 150 kW Pro Sports Utility Vehicle 5-türig 0 ccm 204 PS / 150 kW Elektrisch Automatik

wurden uns während der Vertragslaufzeit nachfolgende Beschädigungen angezeigt:

<i>Datum</i>	<i>SNR</i>	<i>Verursacher</i>	<i>Beschädigung</i>	<i>Reparatur erfolgt *</i>	<i>Gutachten vorhanden *</i>
--------------	------------	--------------------	---------------------	----------------------------	------------------------------

* Sofern für eine Schadennummer mehrere Beschädigungen angegeben sind, gilt der Eintrag in dieser Spalte für die gesamte Schadennummer.

Unfall-/Schadenspiegel zur Kenntnis genommen:

Datum und Unterschrift Käufer

Wartungsreport

Vertrags-Nummer: 51943081
Amtliches Kennzeichen: HD -AS 0437E
Übersicht erstellt am: 03.07.2026

Für das Fahrzeug gem. o.g. Leasingvertrag, Fahrzeugtyp

**VOLKSWAGEN ID.4 Pro Performance 77 kWh 150 kW Pro Sports Utility Vehicle 5-türig 0 ccm 204 PS / 150 kW Elektrisch
Automatik**

wurden uns während der Vertragslaufzeit nachfolgende Wartungen angezeigt:

<i>Datum</i>	<i>Km-Stand</i>	<i>Art der Wartung</i>
--------------	-----------------	------------------------

Wartungsreport zur Kenntnis genommen:

Datum und Unterschrift Käufer