

» Übersicht

Auftrags-Nr: 1002374315
Besichtigt am: 20.03.2026 12:10
Berichts-Nr: 10282041
FIN: VSSZZZKL1RR077251

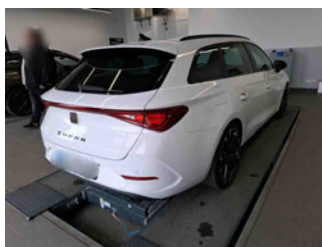

Fahrzeugansicht - diagonal
vorne links



Fahrzeugansicht - diagonal
hinten rechts



Innenraum - Cockpit mit
Laufleistung

» Fahrzeugdaten

Fahrzeugkategorie:	Personenkraftwagen
Fahrzeugart:	Kombi
Hersteller:	Cupra
Modell:	Leon
HSN / TSN:	7593 / AQC
Erstzulassungsdatum:	22.03.2024
Laufleistung:	30.470 km
Nachweis Kilometerstand:	Abgelesen
Farbe:	"Candy" Weiss
Farbe Dach:	"Candy" Weiss
Antriebsart:	Frontantrieb
Motorisierung/Kraftstoff:	Benzin
Hubraum:	2.000 ccm
Leistung:	180 kW (245 PS)
Fahrzeuglänge:	
Fahrzeughöhe:	
Fahrzeugbreite:	
Zulässiges Gesamtgewicht:	
Radstand:	
Anzahl Achsen:	2
Zylinder:	4
Schadstoffklasse:	Euro 6
Anzahl Türen:	4
Anzahl Sitze:	5
Getriebe:	Automatik 7-Gang
Polsterart:	Stoff
Interieurfarbe:	Titanschwarz - Palomino-Braun
Anzahl vorhandene Schlüssel:	2

» Dokumente & Wartung

Nächste HU:	03.2027
Zulassungsbescheinigung (ZBT1 Original) vorhanden:	Ja
Zulassungsbescheinigung entgegengenommen:	Ja
Kennzeichen entgegengenommen:	Keine
Wartungsheft:	Digital
Wartungsnachweis:	Nicht prüfbar
Datum der letzten Wartung:	
Km-Stand bei letzter Wartung:	

» Fahrzeugausstattung

2 Leseleuchten vorn,2 hinten	Einton-Signalhorn
4 Zyl.Ottomotor 2,0L Aggr. 06Q.B 888evo4	Embleme
4-Zyl.-Ottomotor 2,0 l/180 kW TFSI, homogen, Grundmotor: T2H/T2G/TX5/TX6/ T0I/T3Q/TX9/T3J, TSI	Entriegelung Heckklappe/Deckel hinten von außen
7-Gang-Automatikgetriebe "A7"	Entriegelung Hintersitz mechanisch
Abgaskonzept, EU6 AP	Extern, USB Typ-C Datenbuchse(n) und Ladebuchse(n)
Abwicklung Serie	Fahrzeuge ohne besonderen Produktaufwertungsmaßnahmen
Adaptive Fahrwerksregelung mit kontinuierlicher Bedienung	Fahrzeugklassen-Differenzierung -5FN-
Airbag FS und BFS, ohne Knieairbag, mit BFS-Deaktivierung	Federbereich 32 nur Einbausteuerung keine Bedarfsprognose
Aktivkohlebehälter (EVAP)	Fensterheber mit Komfortschaltung und Abschaltsicherung, elektrisch
Ambientelicht Ausführung 2	Fertigungsablauf Standard
Antenne nur für FM Empfang, Diversity	Feststellbremse
Armaturentafel Standard	Formteilhimmel ungeteilt
Außen-Sound Standard	FPK-Medium
Außenspiegel elektrisch anklappbar-/ einstellbar, beheizbar, mit Beifahrerspiegelabsenkung	Front Assist mit Warnen und Bremsen auf Fahrzeuge, Fußgänger und Radfahrer
Außenspiegel Fahrerseite konvex, Beifahrerseite konvex	Frontantrieb
Außenspiegelgehäuse lackiert	Fußhebelwerk
Batterie 420A (70Ah)	Gepäckraumabdeckung, schiebbar
Batterie/Generator Kapazität Standard	Gepäckraumauskleidung mit Staufächern
Bauteilesatz ohne länderspezifische Bauvorschrift	Gepäcktaschen an Rückenlehnen
Betriebserlaubnis Nachtrag	Geschwindigkeitsregelanlage plus Speed-Limiter
Betriebsspannung 12 V	Gewichtsbereich 5 nur Einbausteuerung keine Bedarfsprognose
Bordliteratur in Deutsch	Gurtkontrolle, E-Kontakt vorn und hinten, optisch und akustisch
Bordwerkzeug und Wagenheber	Heckscheiben-Wisch-Waschanlage mit Intervallschaltung
BRS für Fahrzeuge ohne E-Antrieb (ESC und eBKV)	Heckspoiler
Chrom-Paket	Höheneinstellung,manuell,für Vordersitze
Climatronic (3-Zonen) mit Klimabedienteil hinten	Instrumenteneinsatz, Anzeige in KM/H
Dachreling, schwarz	Kältemittel R1234yf
Dämpfung hinten,Sportausführung	Kein Sonderfahrzeug,Standard-Ausführung
Dämpfung vorn	Keine Aktionsausführung
Datenträger für EU, integriert	Kennzeichenträger vorn (groß)
Dekor-Einlagen für Konsole	Kindersitzverankerung für Kindersitzsystem I-Size, 2 x top tether und Kindersitzverankerung vorn BF-Seite
Differenzialsperre vorn	Klappbare Haltegriffe, mehrteilig
Digitaler Radioempfang	Klimakomfortscheibe
Drehstromgenerator 140 A	Kopfstütze für Vordersitz
Drei.-Automatikgurte vorn	Kopfstützen hinten (3 Stück)
Dreip.Automatikgurte hinten außen mit ECE-Label	Kraftstoffsystem Otto-Einspritzer
Dreipunkt-Automatikgurt für mittleren Fondsitz	Landesverkaufsprogramm Deutschland
Einbau Differenzierung für Getriebe"DQ381" -- Fahrzeugteile -	Lautsprecher, vorn und hinten
-	LED- Hauptscheinwerfer mit Linse
Einparkhilfe	
Einstiegleisten in den Türausschnitten (beleuchtet)	

Ledermultifunktionslenkrad, beheizbar mit Tiptronic	Ohne Schubladen unter den Vordersitzen
LED-SBBR-Leuchte, Fahrtrichtungsanzeigeranimiert	Ohne Sitzbelüftung/Massagesitze
Leichtmetallräder 8J x 19	Ohne Sitzheizung
Lendenwirbelstütze, manuell einstellbar in Vordersitzlehnen	Ohne Sonderspezifikationen
Leuchtweitenregulierung,autom.dynamisch (reguliert sich im Fahrbetrieb)	Ohne Spurwechselassistent
Linkslenker	Ohne Steckdose
Mit Ausweichunterstützung mit Abbiegeassistent	Ohne Systeme für den Fahrzeugzugang
Mit Multifunktionskamera	Ohne Tilgergewicht Lenkrad
Mit Projektionsleuchte (Spiegel)	Ohne Trennwand
Mittelarmlehne vorn	Ohne Überführungsausrüstung
Modul Boden hinten Ausführung 4	Ohne Verbandmaterial, ohne Warndreieck
Müdigkeitserkennung	Ohne Verkehrszeichenerkennung
Navigationsgerät-High	Ohne Vorbereitung für VTS (Vehicle-Tracing System)
Nebelscheinwerfer	Ohne Wärmespeicher/Zusatzheizung
Nebelschlussleuchte	Ohne zus. Geräuschkämpfungsmaßnahmen für Innenraum
Nicht Heissland	Ohne zus. Karosserieabdeckungen seitlich(Steinschlagschutz)
Nichtraucherausführung	Ohne zus. Triebwerks-Unterschutz
Ohne 2. Batterie	Ohne Zusatz-/Standheizung
Ohne alternativ-Antriebssystem	Ohne zusätzliche Bereifung
Ohne Anhängervorrichtung	Online-Dienst, mit OCU, mit Head Unit Codierung, ohne WFS-Verbund
Ohne beheizbare Scheibenwaschdüsen	Optionsinfotainment (MIB3) (Ausführung2)
Ohne Berg-Anfahr/ Abfahrhilfe/ Komfort- fahrhilfe	Pan-European-eCall
Ohne besondere Karosseriemaßnahmen	Platzsparendes Notrad,Radial-Bauweise (5-Loch)
Ohne Car2X	Radschrauben mit Diebstahlsicherung (nicht abschließbar)
Ohne connect Paket 1	Radstand
Ohne Dacheinsatz (Volldach)	Rechtsverkehr
Ohne Elektromotor (Hybrid)	Regionscode " ECE " für Radio
Ohne erweitertem Sicherheitssystem	Reifen 235/35 R19 91Y
Ohne Feuerlöscher	Reifen ohne Festlegung der Reifenmarke
Ohne Fußmatten	Reifendruckkontrolle
Ohne Head-Up Display	Rücksitzbank ungeteilt, Lehne geteilt umlegbar mit Mittelarmlehne
Ohne Individualeinbau	Scheiben seitlich in Wärmeschutzver- glasung, ab B-Säule und hinten dunkel eingefärbt
Ohne Kamerasysteme/Umfeldsensorik	Scheibenbremsen hinten
Ohne Kompensor	Scheibenbremsen vorn
Ohne Ladekabel	Scheibenwischer-Intervallschaltung mit Licht/Regensensor
Ohne Lehnenentriegelung für Vordersitze	Schlüsselloses Schließ- und Startsystem "Keyless Advanced" ohne Safesicherung
Ohne Lichtassistent	Seitenairbag vorn, mit Kopfairbag und Interaktionsairbag vorn
Ohne Mode3 Ladekabel	Serienkraftstoff-Erstbefüllung
Ohne Oberflächenschutz mit zusätzlichen Transportschutzmaßnahmen	Serviceanzeige 30000 km oder 2 Jahre (variabel)
Ohne Schalthebelknopf/-Griff	Servolenkung, geschwindigkeitsabhängig (Servotronic) mit Lenkhubeinschränkung
Ohne Scheinwerferreinigungsanlage, ohne Waschwasser-Standanzeige	Sicherheitsinnenspiegel automatisch abblendbar
Ohne Schriftzugsatz (ohne Typbezeichnung)	

Sitzbezüge in Stoff
Sonnenblenden mit Spiegel, beleuchtet, mit Airbag-Label auf
Sonnenblende und B-Säule
Spezielles Typschild für EG für M1-Pkw
Sportausstattung Leon VZ
Sportsitze vorn
Sprachsteuerung
Spurhalteassistent
Stabilisator hinten
Stabilisator vorn
Standardelektrik
Standard-Klimazonen
Start/Stop-Anlage mit Rekuperation
Stoßfänger Sport
Tagesfahrlicht mit Assistenzfahrlicht u. Coming- u. Leaving-
home Funktion automatisch
Telefonvorbereitung für Handy
Tür und Seitenverkleidung Teilleder
Typprüfland Deutschland
Typzeichen und Firmenemblem
UWB fähiges Land und Trägerfrequenz 433,92 bis 434,42Mhz
Variables Ladebodenkonzept
Variant/Avant LEON Sportstourer
Variante Grundausstattung
Vier-Lenkerachse
Wartungsintervallverlängerung
Wegfahrsperrung elektronisch
Werksinterne Steuerung Selbstabholer
Wireless RSE "App"
Zierleisten schwarz

» Bereifung

MONTIERTE BEREIFUNG

Hersteller	Ort	Position	Typ	Felge	Dimension	Profiltiefe
Bridgestone	Vorne	Links	Sommer	Aluminium	235/35 R 19 91 Y	2,0 mm
Bridgestone	Vorne	Rechts	Sommer	Aluminium	235/35 R 19 91 Y	2,0 mm
Bridgestone	Hinten	Links	Sommer	Aluminium	235/35 R 19 91 Y	4,0 mm
Bridgestone	Hinten	Rechts	Sommer	Aluminium	235/35 R 19 91 Y	4,0 mm

Reifen zulässig: Ja

Reifen verkehrssicher: Ja

ERSATZ-/NOTRAD & ZUBEHÖR

Ersatzrad vorhanden: Ja

Hersteller	Ort	Position	Typ	Felge	Dimension	Profiltiefe
Linglong	Ersatz		Sommer	Stahl	125/70 R 18 99 M	5,0 mm

Pannenbergung zulässig: Ja

Pannenbergung verkehrssicher: Ja

Bordwerkzeug vorhanden: Ja

Wagenheber vorhanden: Ja

» Wertmindernde Faktoren

Nr	Bauteil	Schadensbeschreibung	Reparaturempfehlung
1	Reifen vorne links	Deformiert	Ersetzen
2	Reifen vorne rechts	Verschlissen	Ersetzen
3	Einstiegsschweller vorne links	Kratzer	Auslegen + Polieren

» Gebrauchsspuren

Nr	Bauteil	Schadensbeschreibung	Reparaturempfehlung
1	Stoßfänger hinten	Kratzer	Akzeptabel (Gebrauchsspur)
2	Seitenwand hinten rechts	Delle(n)	Akzeptabel (Gebrauchsspur)
3	Alufelge glanzgedreht vorne rechts	Kratzer	Akzeptabel (Gebrauchsspur)

» Merkantile Wertminderung

Vorschäden bekannt:	Nein
Vorschäden feststellbar:	Nein
Nachlackierungen vorhanden:	Nein
Lackschichtdickenmessung durchgeführt:	Ja - ohne Auffälligkeiten/Abweichungen

ERGEBNISSE DER LACKSCHICHTDICKENMESSUNG

Die Messwerte lagen im üblichen Bereich.

Pro Bauteil wurden mindestens 3 Messungen durchgeführt.

» Hinweise zum Zustandsbericht

Angaben zum Auftrag und zum Bewertungsumfang:

Es wurde der Auftrag erteilt, einen Zustandsbericht über das beschriebene Fahrzeug zu erstellen.

Die Fahrzeugzustandsbewertung erfolgte auftragsgemäß auf Basis der vom Auftraggeber vorgegebenen Standards für Fahrzeugbewertungen. Die Feststellungen im Einzelfall trifft der Sachverständige aufgrund eigener Sachkunde und nach eigenem sachverständigen Ermessen.

Fahrzeug-Identifizierung:

VSSZZZKL1RR077251

FIN abgelesen und stimmt mit Unterlagen überein

Allgemeinzustand:

Mittelmäßiger Allgemeinzustand

Besichtigungsbedingungen:

Ausreichend

Hebebühne/Hubmittel benutzt:

Ja

Motorenlauf durchgeführt:

Ja

Fahrprobe durchgeführt:

Nein

» Sonstige Bemerkungen

Vorliegendes Exemplar wurde auf elektronischem Wege erzeugt. Es ist ohne Originalunterschrift gültig.

» Ansichtsfotos



Fahrzeugansicht - diagonal vorne links



Fahrzeugansicht - diagonal vorne rechts



Fahrzeugansicht - diagonal hinten links

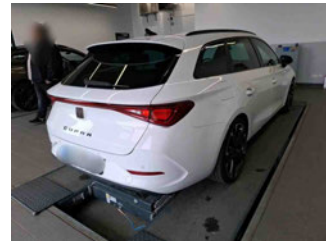

Fahrzeugansicht - diagonal hinten rechts



Innenraum - Cockpit mit Laufleistung



Equipment - Bordwerkzeug



Seitenansicht - Schweller links



Seitenansicht - Schweller rechts



Fahrzeug - Typenschild/Fahrgestellnummer

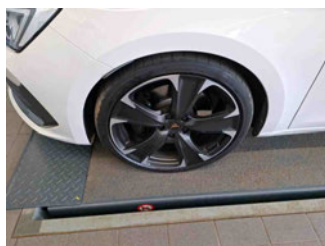

Räder - Rad montiert vorne links

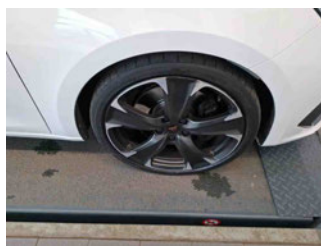

Räder - Rad montiert vorne rechts

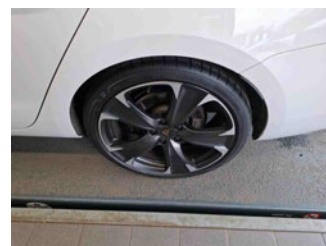

Räder - Rad montiert hinten links

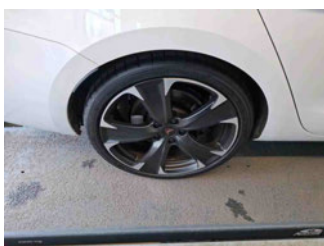

Räder - Rad montiert hinten rechts



Räder - Ersatzrad

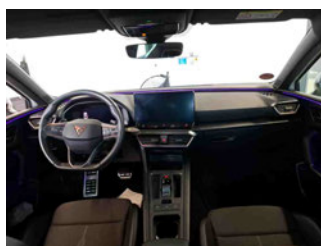

Innenraum - Mittelkonsole

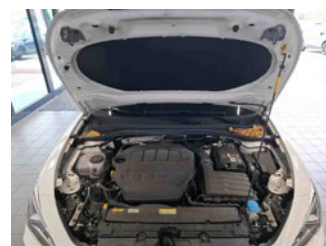

Fahrzeug - Motorraum offen



Equipment - Boardmappe/
Securitybag



Innenraum - Kofferraum

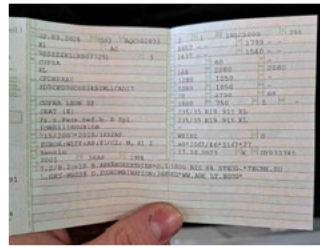

Fahrzeug - abgegebene ZB1



Fahrzeug - Serviceunterlagen /
Wartungsnachweis

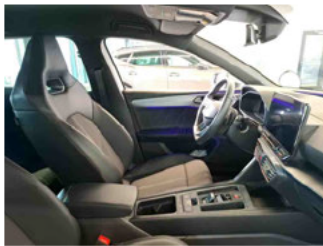

Innenraum - vorne

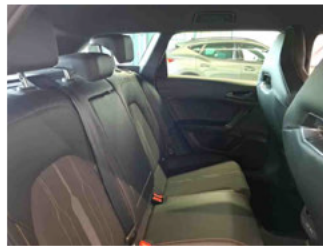

Innenraum - hinten

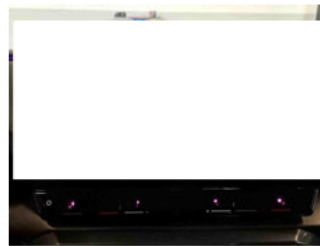

Innenraum -
Navigationsgerät/Radio

» Beschädigungsfotos**WERTMINDERNDE FAKTOREN**

1 - Reifen vorne links - Deformiert - Ersetzen



2 - Reifen vorne rechts - Verschlissen - Ersetzen



3 - Einstiegsschweller vorne links - Kratzer - Auslegen + Polieren

**GEBRAUCHSPUREN**

1 - Stoßfänger hinten - Kratzer - Akzeptabel (Gebrauchsspur)



2 - Seitenwand hinten rechts - Delle(n) - Akzeptabel (Gebrauchsspur)

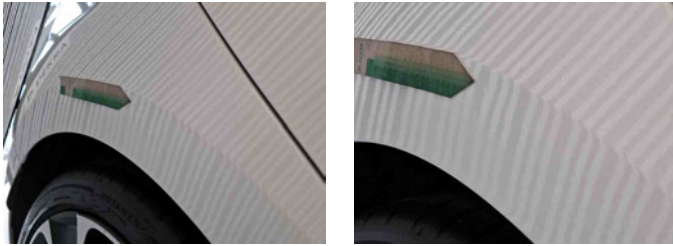

3 - Alufelge glanzgedreht vorne rechts - Kratzer - Akzeptabel (Gebrauchsspur)

