

**WF0TK1E73MMA30885**

## Angaben zum Fahrzeug

<b>Halter</b>		<b>Besichtigungszustand</b>	bedingt: Licht/Nässe/Schmutz
<b>Kennzeichen</b>		<b>Laufleistung (abgelesen)</b>	44.536 km
<b>Hersteller</b>	Ford	<b>Restlauf bis Service</b>	0 Monat(e)
<b>Typ/Modell</b>	Mustang Mach-E	<b>HU (Bericht lag vor)</b>	10/2026
<b>Fahrgestellnummer</b>	WF0TK1E73MMA30885	<b>Leistung / Hubraum</b>	100 kW
<b>Erstzulassung</b>	23.09.2021	<b>Polster/Farbe</b>	/
<b>Letzte Wartung</b>	10/2023, 15.311 km	<b>Lackierung</b>	
<b>Kraftstoffart</b>	Elektro	<b>Getriebe</b>	Automatik

## Zustandsbericht

### Wertmindernde Faktoren

Nr.	Bauteilgruppe	Beschreibung
1	Tür hinten links	Tür - Kratzer - auslegen / polieren
2	Kraftstoffanlage	Tankdeckel - Kratzer - Smart Repair
3	Stoßfänger hinten	Stoßfänger hinten - verkratzt / verschürft - Smart Repair
4	Sonstiges	Inspektion/Wartung - fällig - erneuern

### Gebrauchsspuren

Nr.	Bauteilgruppe	Beschreibung
1	Tür vorn links	Türkante - verkratzt / verschürft - kein Abzug
2	Karosserie	Karosserie (Steinschläge) - Kratzer - kein Abzug
3	Verglasung	Frontscheibe - Steinschlag - kein Abzug
4	Interieur	Innenraum - Abrieb - kein Abzug
5	Tür hinten rechts	Türkante - verkratzt / verschürft - kein Abzug

### Fehlteile

Fehlteil
----------

### Festgestellte Nachlackierungen

Nr.	Ort
1	Tür hinten rechts, Tür vorne rechts

### Hauptbereifung

Achse	Reifengröße	Hersteller	Reifentyp	Profiltiefe	Verktgl.	Zul.
1	225/60 R18 104V	Continental	Sommerreifen	4mm - 4mm	i.O.	
2	225/60 R18 104V	Continental	Sommerreifen	4mm - 4mm	i.O.	



---

## Zusatzbereifung

Achse	Reifengröße	Hersteller	Reifentyp	Profiltiefe	Verktgl.	Zul.
1	225/60 R18 104V	Goodyear	Winterreifen	7mm - 7mm	i.O.	
2	225/60 R18 104V	Goodyear	Winterreifen	6mm - 6mm	i.O.	

## Ersatz

Typ	Reifengröße	Hersteller	Reifentyp	Profiltiefe	Ablaufdatum
Tirefit					09/2026

Der Verschleißzustand sowie evtl. Schäden an der Bereifung sind wertmäßig berücksichtigt.

## Bemerkungen

Keine Gewähr auf Vollständigkeit und  
Richtigkeit der angezeigten Ausstattung.  
Techn. Änderungen vorbehalten  
Das Fahrzeug weist dem Alter, der Laufleistung und dem  
Einsatzzweck entsprechende Gebrauchsspuren auf.  
elektr. Komponenten geprüft, i. O.

Lackwerte geprüft, n. i. O.

**TÜV SÜD Auto Service GmbH**    **Besichtigungsort**  
Römeräcker 1                    SAP Walldorf  
76351 Linkenheim - Hochstetten                    69190 Walldorf

Besichtigungsdatum: 23.06.2026  
**Protokollnummer: 46107280**



---

## Angaben zum Fahrzeug

<b>Hersteller</b>	Ford	<b>Besichtigungszustand</b>	bedingt: Licht/Nässe/Schmutz
<b>Typ/Modell</b>	Mustang Mach-E	<b>Laufleistung (abgelesen)</b>	44.536 km
<b>Fahrgestellnummer</b>	WF0TK1E73MMA30885	<b>Erstzulassung</b>	23.09.2021

### Angaben zum Auftrag:

Auftragsgemäß erfolgte die Fahrzeugzustandsbewertung in demontagefreien Zustand.

### Fahrzeug-Identifizierung:

Die Fahrzeug-Identifizierungsnummer (FIN) wurde am Fahrzeug abgelesen und die Übereinstimmung im Verlauf der Besichtigung durch den Unterzeichner mit den vorgelegten Unterlagen festgestellt.

### Besichtigungsbedingungen:

Eine ordnungsgemäße Sichtprüfung der Lackierung und der Karosserie war wegen unzureichender Lichtverhältnisse/ Nässe oder Verschmutzung nur eingeschränkt möglich.

### Allgemeinzustand:

Das Fahrzeug weist dem Alter und Einsatzzweck entsprechende Gebrauchsspuren auf.

## Übersichtsfotos



Abbildung 1: Schräg vorne



Abbildung 2: Schräg vorne



Abbildung 3: Schräg hinten



Abbildung 4: Schräg hinten



Abbildung 5: Innenraum



Abbildung 6: Innenraum



Abbildung 7: Innenraum



Abbildung 8: Innenraum



Abbildung 9: Innenraum



Abbildung 10: Sonstiges

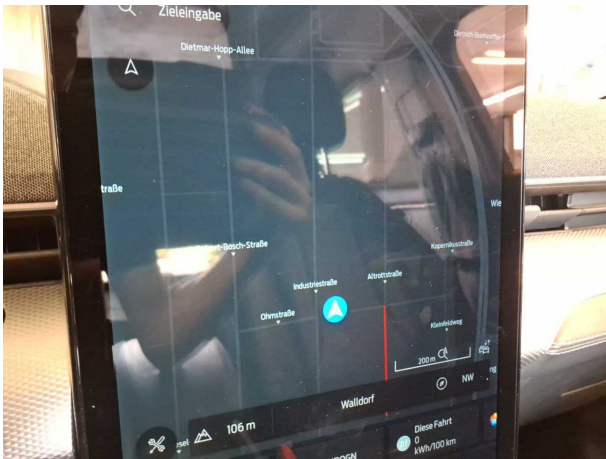

Abbildung 11: Sonstiges

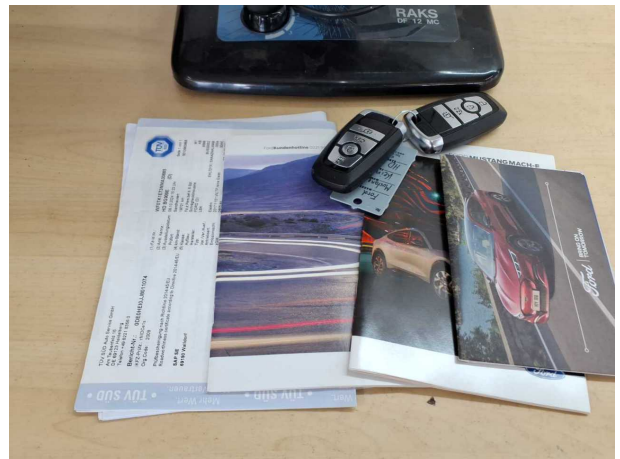

Abbildung 12: Sonstiges

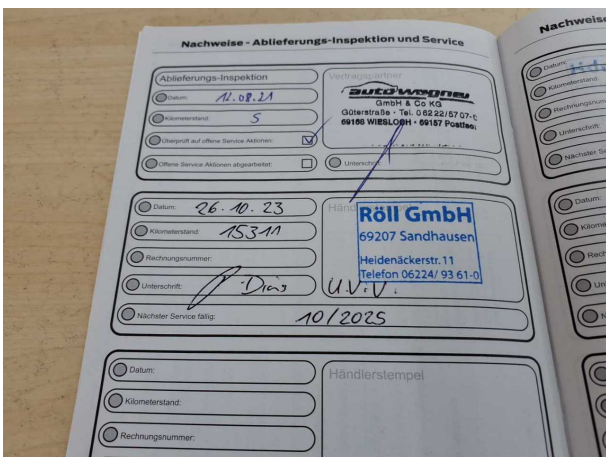

Abbildung 13: Sonstiges

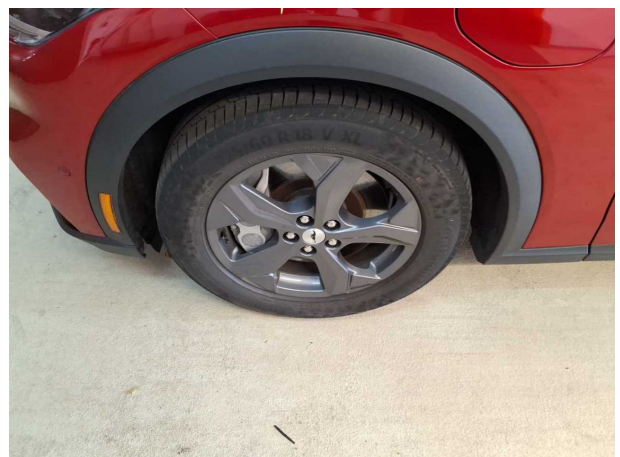

Abbildung 14: Sonstiges

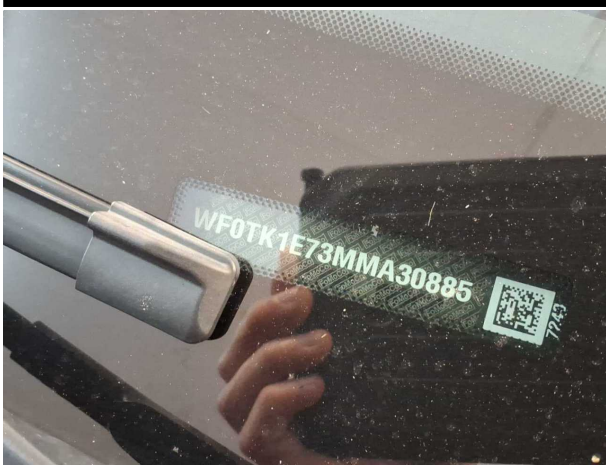

Abbildung 15: Sonstiges

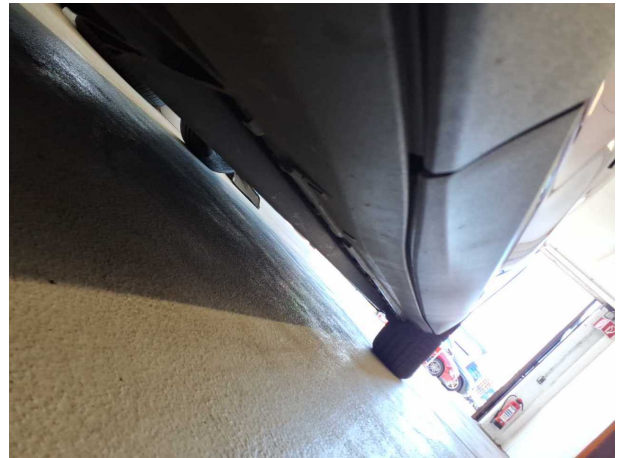

Abbildung 16: Sonstiges

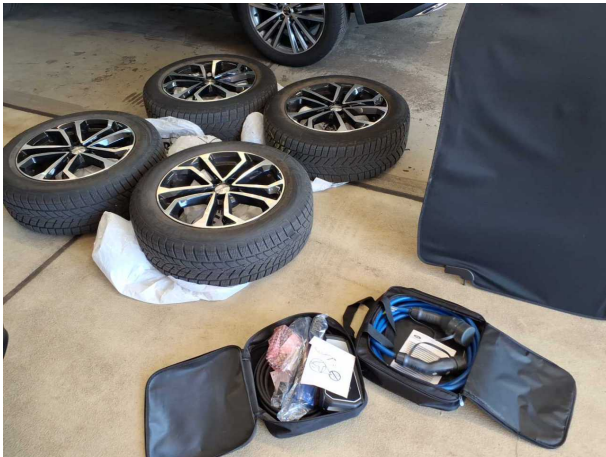

Abbildung 17: Sonstiges



Abbildung 18: Sonstiges

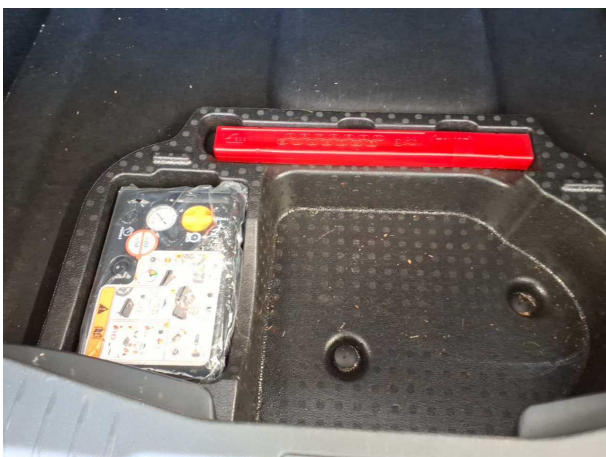

**Abbildung 19:** Sonstiges



**Abbildung 20:** Sonstiges

## Beschädigungsfotos



**Beschädigung #1:** Tür hinten links: Tür - Kratzer - auslegen / polieren

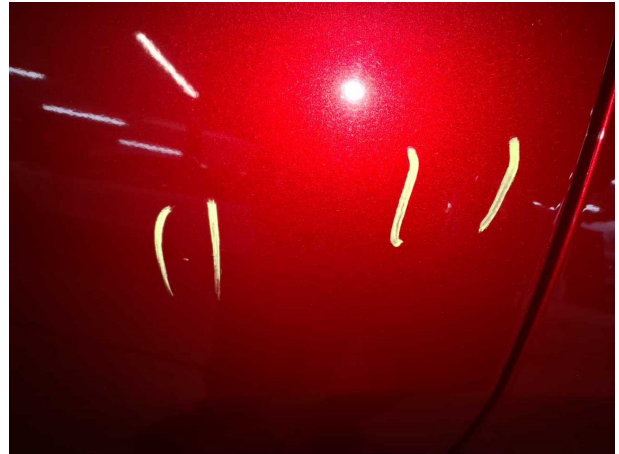

**Beschädigung #1:** Tür hinten links: Tür - Kratzer - auslegen / polieren



**Beschädigung #2:** Kraftstoffanlage: Tankdeckel - Kratzer - Smart Repair



**Beschädigung #3:** Stossfänger hinten: Stossfänger hinten - verkratzt / verschürft - Smart Repair



**Beschädigung #3:** Stossfänger hinten: Stossfänger hinten - verkratzt / verschürft - Smart Repair



## Nachlackierungsfotos



**Nachlackierung 1:** Tür hinten rechts, Tür vorne rechts



**Nachlackierung 1:** Tür hinten rechts, Tür vorne rechts



## Checkliste

Vorhanden	Name
<input type="checkbox"/>	ABE
<input type="checkbox"/>	Abschleppöse
<input type="checkbox"/>	Anhängekupplung abnehmbar
<input type="checkbox"/>	Antenne
<input type="checkbox"/>	Bordbuchmappe
<input type="checkbox"/>	Bordwerkzeug
<input type="checkbox"/>	Consumer Kabelkit
<input type="checkbox"/>	Fernbedienung Standheizung
<input type="checkbox"/>	Ladekabel
<input type="checkbox"/>	Laderaumabdeckung / Rollo
<input type="checkbox"/>	Leichtmetallfelgensatz komplett
<input type="checkbox"/>	Navigations Datenträger
<input type="checkbox"/>	Schlüssel Anhängerkupplung
<input type="checkbox"/>	Serviceheft
<input type="checkbox"/>	Tirefit Füllmittel
<input type="checkbox"/>	Tirefit komplett
<input type="checkbox"/>	Tirefit Kompressor
<input type="checkbox"/>	Windschott

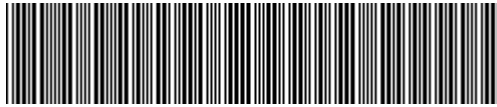

**WF0TK1E73MMA30885**

## Vehicle details

Operator		Inspection condition	Conditional: Light/moisture/dirt
License number		Mileage (Read)	44,536 km
Manufacturer	Ford	Next maintenance in	0 Monat(e)
Type / Model	Mustang Mach-E	Main inspection (Report on hand)	10/2026
Vehicle Identification number	WF0TK1E73MMA30885	Power / Engine displacement	100 kW
First registration	23 Sept 2021	Upholstery/Colour	/
Last maintenance	10/2023, 15,311 km	Paintwork	
Fuel type	Electric	Gearbox	Automatic

## Zustandsbericht

### Value reducing factors

No.	Component group	Description
1	Door - rear left side	Door - Scratch(es) - Cover / polish
2	Fuel system	Tank cap - Scratch(es) - Smart repair
3	Rear bumper	Rear bumper - Scratched - Smart repair
4	Misc.	Inspection / maintenance - Due - Replace

### Wear and tear

No.	Component group	Description
1	Door - front left side	Door edge - Scratched - No deduction
2	Body	Body (Steinschläge) - Scratch(es) - No deduction
3	Vehicle glazing	Windscreen - Stone chips - No deduction
4	Interior	Interior - Abrasion - No deduction
5	Door - rear right side	Door edge - Scratched - No deduction

### Missing parts

Missing part
--------------

### Detected repainting

No.	Location
1	Door - rear right side, Door - front right side

### Main tyres

Axle	Tyre size	Manufacturer	Type of tyre	Tread depth	Roadworthy	Permissibility
1	225/60 R18 104V	Continental	Summer tyres	4mm - 4mm	o.k.	
2	225/60 R18 104V	Continental	Summer tyres	4mm - 4mm	o.k.	



---

## Additional tyres

Axle	Tyre size	Manufacturer	Type of tyre	Tread depth	Roadworthy	Permissibility
1	225/60 R18 104V	Goodyear	Winter tyres	7mm - 7mm	o.k.	
2	225/60 R18 104V	Goodyear	Winter tyres	6mm - 6mm	o.k.	

## Replacement

Type	Tyre size	Manufacturer	Type of tyre	Tread depth	Expiration date
Tirefit					09/2026

The wear and tear condition and possible damages to the tyres are considered in the value.

## Comments

Keine Gewähr auf Vollständigkeit und  
Richtigkeit der angezeigten Ausstattung.  
Techn. Änderungen vorbehalten  
Das Fahrzeug weist dem Alter, der Lauffleistung und dem  
Einsatzzweck entsprechende Gebrauchsspuren auf.  
elektr. Komponenten geprüft, i. O.

Lackwerte geprüft, n. i. O.

**TÜV SÜD Auto Service GmbH**  
Römeräcker 1  
76351 Linkenheim - Hochstetten

**Inspection location**  
SAP Walldorf  
69190 Walldorf

Inspection date: 23 Jun 2026  
**Protocol number: 46107280**



---

## Vehicle details

<b>Manufacturer</b>	Ford	<b>Inspection condition</b>	Conditional: Light/moisture/dirt
<b>Type / Model</b>	Mustang Mach-E	<b>Mileage (Read)</b>	44,536 km
<b>Vehicle Identification number</b>	WF0TK1E73MMA30885	<b>First registration</b>	23 Sept 2021

### Details of the order:

In accordance with the contract, the evaluation of vehicle's condition was performed without the vehicle being disassembled.

### Vehicle identification:

The vehicle identification number (VIN) was read from the vehicle and its conformity with the submitted documents was confirmed by the undersigned during the inspection.

### Inspection conditions:

A proper visual inspection of the paintwork and bodywork was only possible to a limited extent due to insufficient lighting conditions/dampness or dirt.

### General condition:

The vehicle shows traces of wear and tear corresponding to its age and purpose

## Overview pictures



Figure 1: Diagonal front



Figure 2: Diagonal front



Figure 3: Diagonal rear



Figure 4: Diagonal rear



Figure 5: Interior



Figure 6: Interior



Figure 7: Interior



Figure 8: Interior

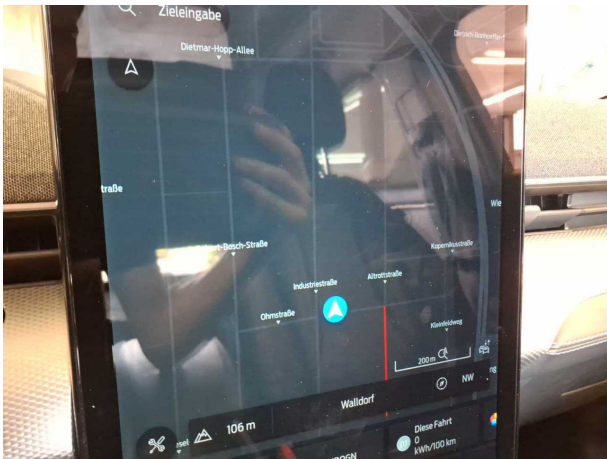

Figure 9: Interior

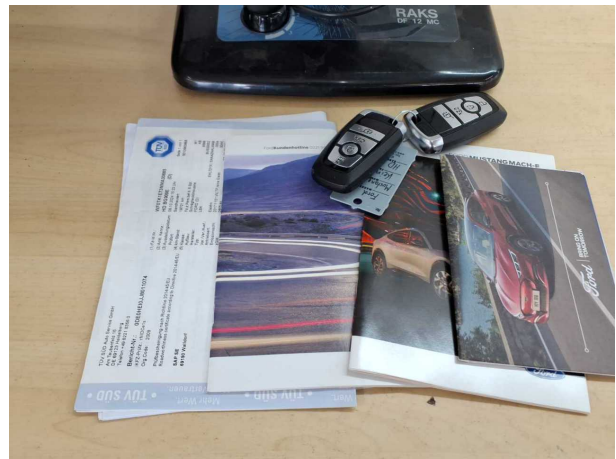

Figure 10: Misc.

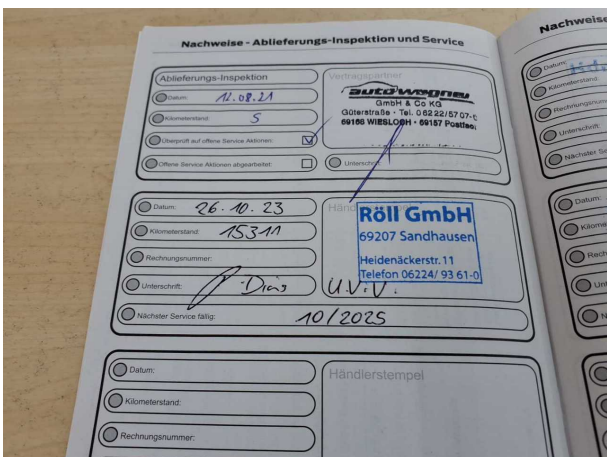

Figure 11: Misc.

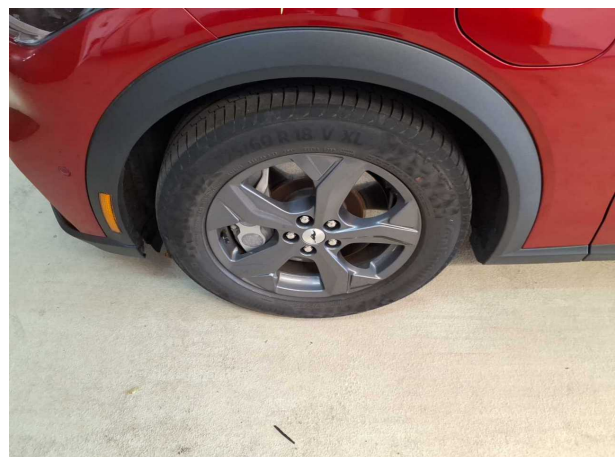

Figure 12: Misc.

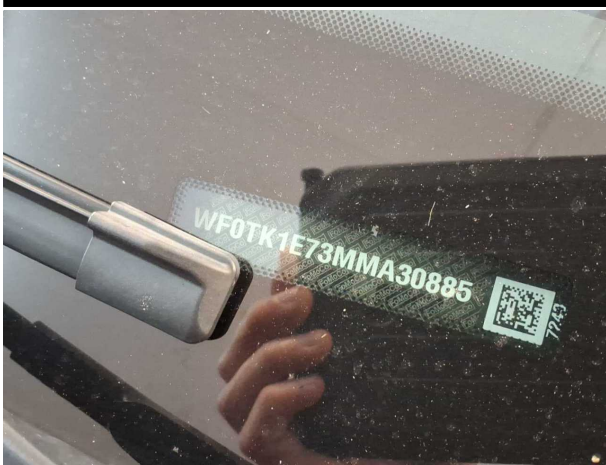

Figure 13: Misc.

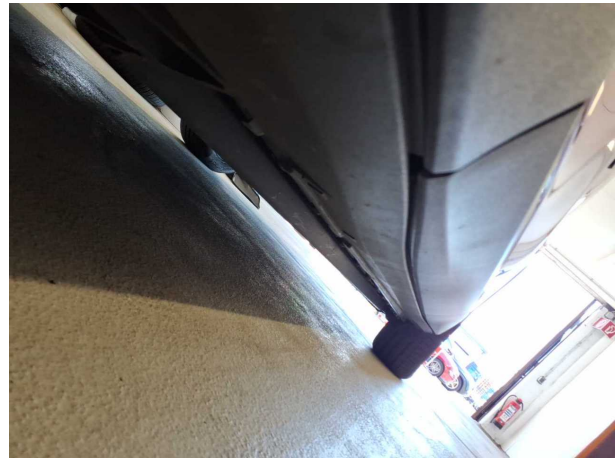

Figure 14: Misc.

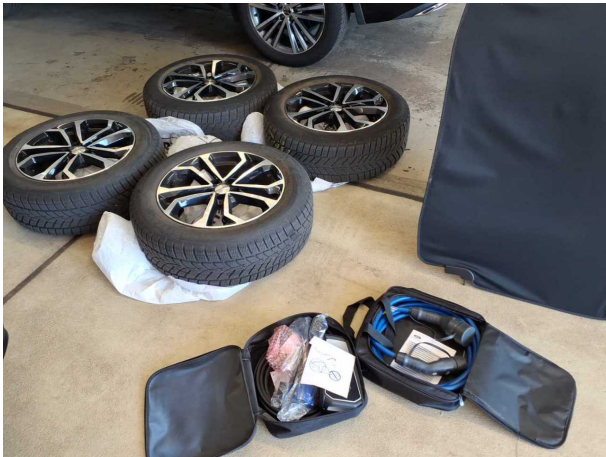

Figure 15: Misc.



Figure 16: Misc.



Figure 17: Misc.



Figure 18: Misc.

**TÜV SÜD Auto Service GmbH**  
Römeräcker 1  
76351 Linkenheim - Hochstetten

**Inspection location**  
SAP Walldorf  
69190 Walldorf

Inspection date: 23 Jun 2026  
Protocol number: 46107280



**Figure 19:** Misc.



**Figure 20:** Misc.



## Pictures of damage



**Damage #1:** Door - rear left side: Door - Scratch(es) - Cover / polish



**Damage #1:** Door - rear left side: Door - Scratch(es) - Cover / polish



**Damage #2:** Fuel system: Tank cap - Scratch(es) - Smart repair



**Damage #3:** Rear bumper: Rear bumper - Scratched - Smart repair



**Damage #3:** Rear bumper: Rear bumper - Scratched - Smart repair



## Pictures of repainting



Repainting 1: Door - rear right side, Door - front right side



Repainting 1: Door - rear right side, Door - front right side

03.07.2026

### Fahrzeugbeschreibung

**Fahrzeug:** FORD Mustang Mach-E 99 kWh Sports Utility Vehicle 5-türig 0 ccm 294 PS / 216 KW  
Elektrisch Automatik

Amtliches Kennzeichen:	HD -BG 0909E	Fahrgestell-Nummer:	WF0TK1E73MMA30885
Vertrags-Nummer:	90750079	Erstzulassung:	23.09.2021
Internes KZ:	15024968	Kilometer-Stand:	0

Unfall/Schaden: Dem Verkäufer wurden keine unfallbedingten Beschädigungen am Fahrzeug angezeigt.

-----  
**Ausstattung:**

**FORD Mustang Mach-E 99 kWh Sports Utility Vehicle 5-türig 0 ccm 294 PS / 216 KW Elektrisch Automatik**

Lackierung: \_\_\_\_\_ Polsterung: \_\_\_\_\_ Telefontyp: \_\_\_\_\_

**Listenpreis ohne Sonderausstattung in EUR (vor Mwst.) 0,00**

Sonderausstattung in EUR (vor Mwst.):

**Listenpreis gesamt in EUR (vor Mwst.) 0,00**

## Technische Daten

(Angaben basieren auf Herstellerangaben\*)

Fahrzeug:	FORD Mustang Mach-E 99 kWh Sports Utility Vehicle5-türig 0 ccm 294 PS / 216 KW Elektrisch Automatik		
Modelljahr:	2022		
kW / PS:	216 / 294	Hubraum:	0
Getriebe:	Automatik	Anzahl Gänge:	1
Emissionsgruppe:		CO2 (g/km):	0
durchschn. Verbr./100 Km:	0,0000	Tankinhalt:	0
Max. Km/h:	180	Beschl. 0-100 Km/h in Sec.:	7,0000
Leergewicht (kg):	2160	zul. Gewicht (kg):	2605

\* Angaben ohne Gewähr

**Unfall-/Schadenspiegel**

**Vertrags-Nummer:** 90750079  
**Amtliches Kennzeichen:** HD -BG 0909E  
**Übersicht erstellt am:** 03.07.2026

Für das Fahrzeug gem. o.g. Leasingvertrag, Fahrzeugtyp

**FORD Mustang Mach-E 99 kWh Sports Utility Vehicle 5-türig 0 ccm 294 PS / 216 KW Elektrisch Automatik**

wurden uns während der Vertragslaufzeit nachfolgende Beschädigungen angezeigt:

---

<i>Datum</i>	<i>SNR</i>	<i>Verursacher</i>	<i>Beschädigung</i>	<i>Reparatur erfolgt *</i>	<i>Gutachten vorhanden *</i>
10.09.2024	9059900913	Eigenverschulden	Aussenspiegel Beifahrerseite Tür vorne Beifahrerseite	Ja	Nein
27.12.2023	9059873772	Panne	Seitenscheibe vorne Beifahrerseite Eigenes Fzg. ohne Schaden	Nein	Nein

---

\* Sofern für eine Schadennummer mehrere Beschädigungen angegeben sind, gilt der Eintrag in dieser Spalte für die gesamte Schadennummer.

**Unfall-/Schadenspiegel zur Kenntnis genommen:**

\_\_\_\_\_  
Datum und Unterschrift Käufer

29670/29603

**Wartungsreport**

**Vertrags-Nummer:** 90750079  
**Amtliches Kennzeichen:** HD -BG 0909E  
**Übersicht erstellt am:** 03.07.2026

Für das Fahrzeug gem. o.g. Leasingvertrag, Fahrzeugtyp

**FORD Mustang Mach-E 99 kWh Sports Utility Vehicle 5-türig 0 ccm 294 PS / 216 KW Elektrisch Automatik**

wurden uns während der Vertragslaufzeit nachfolgende Wartungen angezeigt:

---

<i>Datum</i>	<i>Km-Stand</i>	<i>Art der Wartung</i>
--------------	-----------------	------------------------

---

**Wartungsreport zur Kenntnis genommen:**

\_\_\_\_\_  
Datum und Unterschrift Käufer