

GKK Gutachten GmbH  
 Theodorstr. 180, 40472 Düsseldorf

GKK Gutachten GmbH

Raiffeisen-Impuls Fuhrparkmanagement  
 GmbH & Co. KG

Theodorstr. 180  
 40472 Düsseldorf

Tel.: 0211 6878060  
 www.gkk-gutachten.de  
 Email: info@gkk-gutachten.de

## Wertgutachten



### Vorgang

<b>Ihr Auftrag vom</b>	28.04.2026 durch Raiffeisen-Impuls Fuhrparkmanagement GmbH & Co. KG
<b>Besichtigungsort</b>	36272 Niederaula, Industriestraße 11
<b>Besichtigungsdatum</b>	13.05.2026
<b>Referenznummern</b>	0002072385

### Fahrzeugdaten / Technische Daten

<b>Fahrzeugident.-Nr.</b>	<b>WF0YXXTTGYNR48607</b>		
<b>Fahrzeugart</b>	Transporter - Kasten geschlossen	<b>Farbton / Lackart</b>	Polar-Silber / Metallic
<b>Hersteller</b>	Ford	<b>Nächste HU</b>	keine Angabe
<b>Typ / Verkaufsbez.</b>	Transit Custom Kasten 320 L1 Trend	<b>Laufleistung abgelesen</b>	112.819 km
<b>Erstzulassung</b>	22.02.2023	<b>Emissionsklasse</b>	Euro 6d
<b>Getriebe / Gänge</b>	Manuell / 6	<b>Sitzplätze / Türen</b>	2 / 4
<b>Achsen / angetrieben</b>	2 / 1	<b>Anzahl Besitzer</b>	keine Angabe
<b>Motorart</b>	Reihenmotor / Diesel	<b>Hubraum / Nennleistung</b>	1.995 ccm / 96 KW
<b>Antriebsart</b>	Frontantrieb		

**Fahrzeugdaten wurden durch den Auftraggeber mitgeteilt und am Fahrzeug gegengeprüft und ergänzt.**

<b>Montierte Räder:</b>					
Position	Reifenart	Felgenart	Hersteller	Dimension	Profiltiefe
vorn links	Allwetterreifen	Stahlrad	Goodyear	215/65 R16C	4 mm
vorn rechts	Allwetterreifen	Stahlrad	Goodyear	215/65 R16C	3 mm
hinten rechts	Allwetterreifen	Stahlrad	Goodyear	215/65 R16C	4 mm
hinten links	Allwetterreifen	Stahlrad	Goodyear	215/65 R16C	4 mm
Reservebereifung: Fahrbereifung					

<b>Allgemeines / Zustand</b>	
<input checked="" type="checkbox"/> Fahrzeug ist fahrbereit	<input checked="" type="checkbox"/> Unterbodenkontrolle durchgeführt
<input checked="" type="checkbox"/> Fahrzeug ist zugelassen	<input checked="" type="checkbox"/> Hauptschlüssel vorhanden (Anzahl: 2)
<input checked="" type="checkbox"/> Batterie ist betriebsbereit	<input checked="" type="checkbox"/> Nebenschlüssel vorhanden (Anzahl: 0)
<input checked="" type="checkbox"/> Serviceheft vorhanden	<input checked="" type="checkbox"/> Rangierfahrt durchgeführt.
<input checked="" type="checkbox"/> Probefahrt durchgeführt.	<input checked="" type="checkbox"/> Ladekabel vorhanden
<input checked="" type="checkbox"/> Anhängerkupplung vorhanden	<input checked="" type="checkbox"/> Bordwerkzeug vorhanden
Keine Kundendienstnachweise vorhanden	

<b>Funktionsfähigkeit / Auffälligkeiten</b>	
<input checked="" type="checkbox"/> Motor startet eigenständig	<input checked="" type="checkbox"/> Schließanlage (ZV) funktionsfähig
<input checked="" type="checkbox"/> Lichtanlage funktionsfähig	<input type="checkbox"/> Schiebedach oder Verdeck funktionsfähig
<input checked="" type="checkbox"/> Fensterheber funktionsfähig	<input checked="" type="checkbox"/> Entertainment (Radio, Navigationssystem) funktionsfähig
<input checked="" type="checkbox"/> Kombiinstrument und Fahrzeuganzeigen	

<b>Fahrzeugzustand</b>	
<input checked="" type="checkbox"/> verschmutzt	<input checked="" type="checkbox"/> nass
<input checked="" type="checkbox"/> Eis	<input checked="" type="checkbox"/> Schnee

<b>Fahrzeugstandort</b>	
<input checked="" type="checkbox"/> unzureichende Lichtverhältnisse	<input checked="" type="checkbox"/> Lichtblendung (Besichtigung im Freien)
<input checked="" type="checkbox"/> Dunkelheit	<input checked="" type="checkbox"/> Fahrzeug eingeschränkt zugänglich

Legende :     Ja             Nein             Nicht prüfbar             Nicht vorhanden

Vorschaden	Der Vorschaden wurde fach- und sachgerecht behoben	Feststellung
Motorhaube beschädigt	Ja	
Seitenwand hinten rechts beschädigt	Ja	

<b>Anmerkungen</b>

### Ausstattung gemäß VIN-Abfrage

<b>Serienausstattung (nicht verifiziert)</b>			
Abbiegelicht im Scheinwerfer		Airbag Fahrerseite	
Anhänger-Stabilisierungs-Programm (TSA)		Anti-Blockier-System (ABS)	
Audiosystem 13: Radioempfang Digital (DAB / DAB+) mit 4" Multifunktionsdisplay		Außenspiegel elektr. verstell- und heizbar	
Blinkleuchte in Außenspiegel integriert		Bodenbelag: Vinyl im Lade-/Fahrgastraum	
Bordcomputer		Einstiegsleuchten	
Elektr. Bremskraftverteilung (EBD)		Elektron. Stabilitäts-Programm (ESP)	
Elektron. Traktionskontrolle		Fahrassistenz-System: Berganfahr-Assistent	
Fahrassistenz-System: Notbrems-Assistent		Fahrassistenz-System: Seitenwind-Assistent	
Fensterheber elektrisch		Geschwindigkeits-Regelanlage (Tempomat)	
Lenkrad (Leder)		Getriebe 6-Gang	
Handschuhfach abschließbar		Innenleuchten im Fahrerhaus: Leseleuchte vorn	
Innenraumfilter: Pollenfilter		Karosserie/Aufbau: Kasten Standard	
Karosserievariante: Normaldach		Klimaanlage	
Kühlergrill schwarz grau		Lenksäule (Lenkrad) höhen-/längsverstellbar	
Modellpflege		Motor 2,0 Ltr. - 96 kW TDCi KAT	
Parkpilotsystem		Parkpilotsystem vorn und hinten	
Nebelscheinwerfer		Radioempfang Digital (DAB+)	
Radstand 2933 mm		Reserverad in Fahrbereifung	
Rußpartikelfilter		Schadstoffarm nach Abgasnorm Euro 6d	
Scheibenwischer mit Intervallschaltung, regulierbar		Scheinwerfer H4	
Schmutzfänger vorn und hinten		Seitenschutzleisten	
Stahlfelgen 6,5x16		Start/Stop-Anlage	
Stoßfänger teillackiert		Style-Farb-Paket	
Stoßfänger in Wagenfarbe		Tagfahrlicht LED	
Trend		Verkleidung im Lade-/FG-Raum: halbhoch	
Verzurrösen (8)		Wärmeschutzverglasung leicht getönt	
Zentralverriegelung mit Fernbedienung		Zusatzheizung elektrisch	
<b>Sonderausstattung (verifiziert)</b>			
Armlehnen vorn	✓	Audio-Navigationssystem Ford SD (mit Ford SYNC 3)	✓
Audio-/Radio-Fernbedienung am Lenkrad	✓	Radiovorbereitung, 4 Lautsprecher	✓
Vorrüstung Mobiltelefon/Handy mit Bluetooth-/USB-Schnittstelle	✓	Touchscreen-Farbdisplay (8 Zoll)	✓
Batterieüberwachung programmierbar	✓	Fahrassistenz-System: Spurhalteassistent	✓
Fahrassistenz-System: Spurhalteassistent mit Müdigkeitserkennungs-Sensor	✓	Scheinwerfer-Assistent mit Tag-/Nachtsensor	✓
Scheibenwischer mit Regensensor	✓	Generator 240 A	✓
Heckscheibe heizbar	✓	Laderaumleuchte LED	✓
Metallic-Lackierung	✓	Rückfahrkamera mit Farbdisplay	✓
Schiebetür Lade-/Fahrgastraum rechts	✓	Sitz-Paket 16A: Fahrersitz (4-fach verstellbar) - Beifahrereinzelsitz (4-fach verstellbar) Seitenairbag und Sitzheizung	✓
Airbag Beifahrerseite	✓	Seitenairbag	✓
Kopf-Schulter-Airbag vorn	✓	Sitze im Fahrerhaus: Fahrersitz heizbar	✓
Sitze im Fahrerhaus: Beifahrersitz heizbar	✓	Sitze im Fahrerhaus: Fahrersitz mit Lendenwirbelstütze	✓
Vlies-Batterie 80 Ah (AGM, 2 Batterien)	✓		

<b>Wertbeeinflussende Faktoren</b>		
<b>Front</b> (Angaben ohne MwSt.)	Reparaturkosten	MW
Stoßfänger vorne Verkleidung oberhalb -lackiert-, verkratzt, lackieren (Bild 20, Bild 21, Bild 22)	434,17 €	238,79 €
Stoßfänger vorne Verkleidung unterhalb -lackiert-, verkratzt, lackieren (Bild 23, Bild 24, Bild 25)	676,86 €	372,27 €
<b>Seite links</b> (Angaben ohne MwSt.)	Reparaturkosten	MW
Spiegelgehäuse links Kappe -lackiert-, verkratzt, lackieren (Bild 26)	182,86 €	100,57 €
<b>Seite rechts</b> (Angaben ohne MwSt.)	Reparaturkosten	MW
Schiebetür rechts, verkratzt, lackieren (Bild 31, Bild 32, Bild 33)	665,59 €	366,07 €
<b>Heck</b> (Angaben ohne MwSt.)	Reparaturkosten	MW
Stoßfänger hinten Ecke rechts -lackiert-, verkratzt, lackieren (Bild 36, Bild 37, Bild 38)	347,09 €	190,90 €
Stoßfänger hinten Verkleidung -unlackiert-, verkratzt, Gebrauchsspur	0,00 €	0,00 €
Heckklappe Innenverkleidung, beschädigt, ersetzen (Bild 29, Bild 30)	159,63 €	87,80 €
<b>Reifen, Felgen, Radkappen</b> (Angaben ohne MwSt.)	Reparaturkosten	MW
Reifen vorne rechts, einseitig abgefahren und Untermaß, ersetzen (Bild 18, Bild 19)	201,81 €	201,81 €
Reifen vorne links, einseitig abgefahren, ersetzen (Bild 34, Bild 35)	201,81 €	201,81 €
<b>Exterieur</b> (Angaben ohne MwSt.)	Reparaturkosten	MW
Beschriftungs- / Werbefolie, beklebt, entkleben	140,00 €	140,00 €
<b>Interieur</b> (Angaben ohne MwSt.)	Reparaturkosten	MW
Laderaum, beschädigt, Gebrauchsspur	0,00 €	0,00 €
<b>Zubehör, Bordwerkzeug</b> (Angaben ohne MwSt.)	Reparaturkosten	MW
Bordmappe komplett, fehlt, ersetzen (Bild 14)	45,00 €	45,00 €
<b>Sonstiges</b> (Angaben ohne MwSt.)	Reparaturkosten	MW
HU (Hauptunters.) PKW / Transporter, kein gültiger Nachweis vorhanden, durchführen (Bild 17)	132,77 €	132,77 €
Inspektion groß Transporter, kein gültiger Nachweis vorhanden, durchführen (Bild 15, Bild 16)	858,87 €	858,87 €
Fahrzeug innen, verkratzt und verschmutzt, aufbereiten (Bild 27, Bild 28)	159,52 €	159,52 €

Bei der Berechnung der einzelnen Beträge wurde für die Lackiervorbereitung ein Gesamtbetrag von 442,23 EUR berücksichtigt und auf die Lackierpositionen verteilt.

<b>Wertermittlung</b> (bezogen auf den Besichtigungszeitpunkt, Angaben ohne MwSt)	
<b>Reparaturkosten</b>	<b>4.205,98 €</b>
<b>Minderwert</b>	<b>3.096,18 €</b>
<b>Händlereinkaufspreis</b>	<b>8.850,00 €</b>
<b>Händlerverkaufspreis</b>	<b>10.250,00 €</b>

**Besichtigungsbedingungen**

Bei dieser Besichtigung wurde eine äußere Inaugenscheinnahme am undemontierten Fahrzeug unter Berücksichtigung der vorgefundenen Besichtigungsbedingungen durchgeführt. Es werden keinerlei Eigenschaften von nicht geprüften oder nur eingeschränkt prüfbar Bereichen des Fahrzeugs zugesichert.

### **Minderwert**

Die festgesetzten Beträge für den Minderwert „MW“ entsprechen nicht den Reparaturkosten für die aufgeführten Beschädigungen sondern orientieren sich an Fahrzeugalter und Laufleistung.

Bei der Ermittlung des ausgewiesenen Fahrzeugwertes fanden diese Werte Verwendung. Berücksichtigt wurden nur überdurchschnittliche Beschädigungen.

Dieses Dokument enthält im Anhang die Fotodokumentation mit 38 Fotos.

Rudzinski, Bernd

---

Der Sachverständige, 22.06.2026

## Fotoanlage



Bild 1



Bild 2

## Fotoanlage



Bild 3



Bild 4

## Fotoanlage



Bild 5



Bild 6

## Fotoanlage



Bild 7



Bild 8

## Fotoanlage



Bild 9

## Fotoanlage



Bild 10

## Fotoanlage



Bild 11



Bild 12

## Fotoanlage



Bild 13



Bild 14 Bordmappe, komplett, fehlt, ersetzen

**Fotoanlage**



Bild 15 Inspektion groß, Transporter, kein gültiger Nachweis vorhanden, durchführen



Bild 16 Inspektion groß, Transporter, kein gültiger Nachweis vorhanden, durchführen

## Fotoanlage

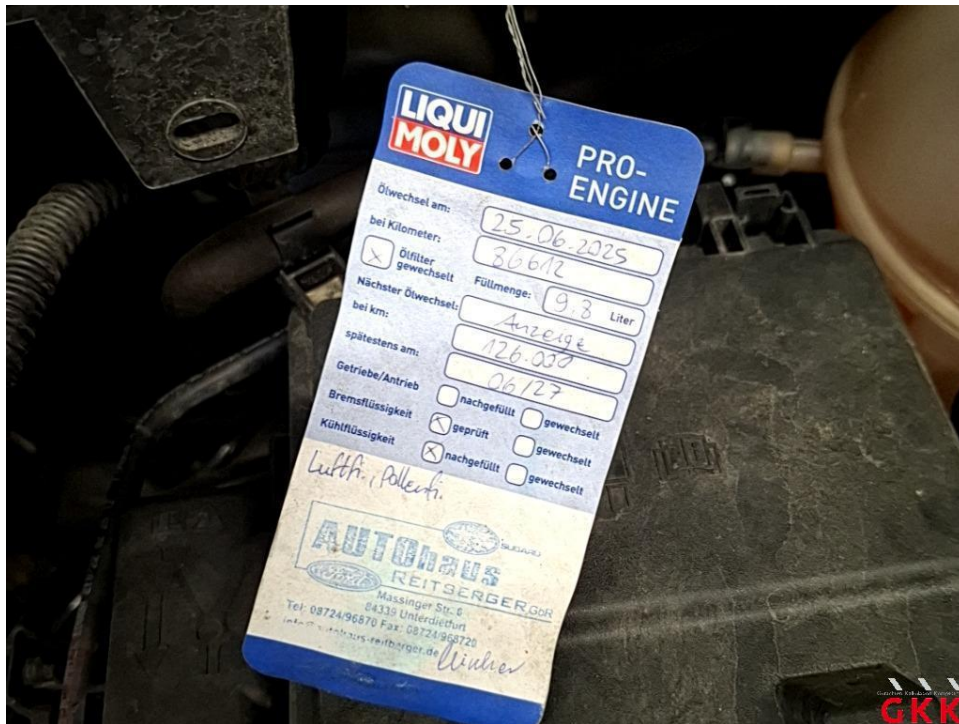

Bild 17 HU (Hauptunters.), PKW / Transporter, kein gültiger Nachweis vorhanden, durchführen

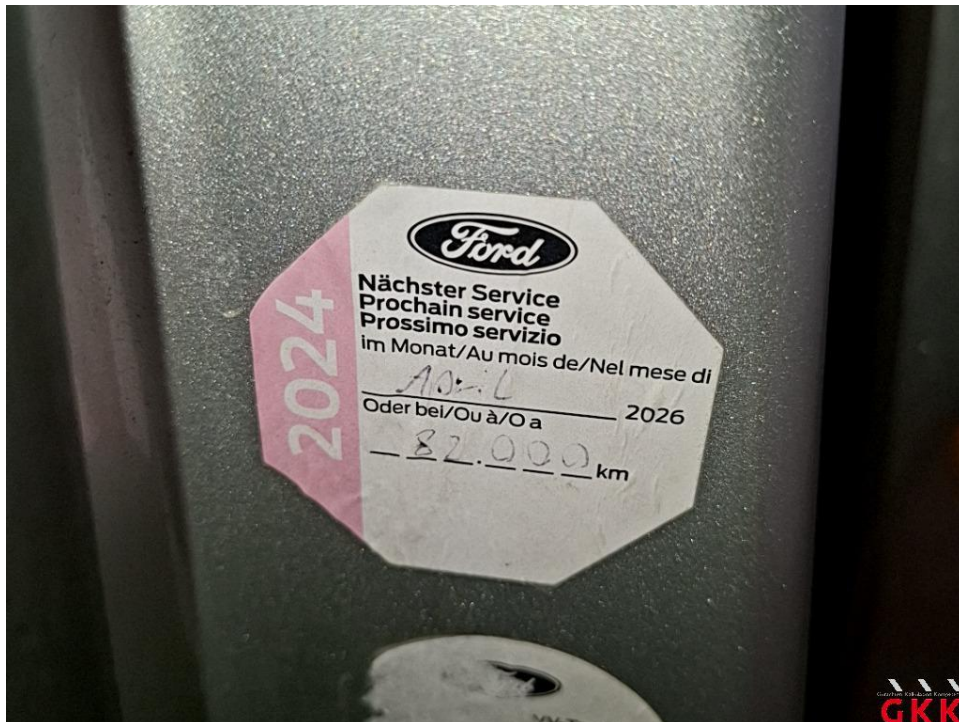

Bild 18 Reifen, vorne rechts, einseitig abgefahren und Untermaß, ersetzen

## Fotoanlage



Bild 19 Reifen, vorne rechts, einseitig abgefahren und Untermaß, ersetzen



Bild 20 Stoßfänger vorne, Verkleidung oberhalb -lackiert-, verkratzt, lackieren

## Fotoanlage



Bild 21 Stoßfänger vorne, Verkleidung oberhalb -lackiert-, verkratzt, lackieren



Bild 22 Stoßfänger vorne, Verkleidung oberhalb -lackiert-, verkratzt, lackieren

## Fotoanlage



Bild 23 Stoßfänger vorne, Verkleidung unterhalb -lackiert-, verkratzt, lackieren



Bild 24 Stoßfänger vorne, Verkleidung unterhalb -lackiert-, verkratzt, lackieren

## Fotoanlage



Bild 25 Stoßfänger vorne, Verkleidung unterhalb -lackiert-, verkratzt, lackieren



Bild 26 Spiegelgehäuse links, Kappe -lackiert-, verkratzt, lackieren

## Fotoanlage



Bild 27 Fahrzeug, innen, verkratzt und verschmutzt, aufbereiten



Bild 28 Fahrzeug, innen, verkratzt und verschmutzt, aufbereiten

## Fotoanlage



Bild 29 Heckklappe, Innenverkleidung, beschädigt, ersetzen



Bild 30 Heckklappe, Innenverkleidung, beschädigt, ersetzen

## Fotoanlage



Bild 31 Schiebetür rechts, verkratzt, lackieren



Bild 32 Schiebetür rechts, verkratzt, lackieren

## Fotoanlage



Bild 33 Schiebetür rechts, verkratzt, lackieren

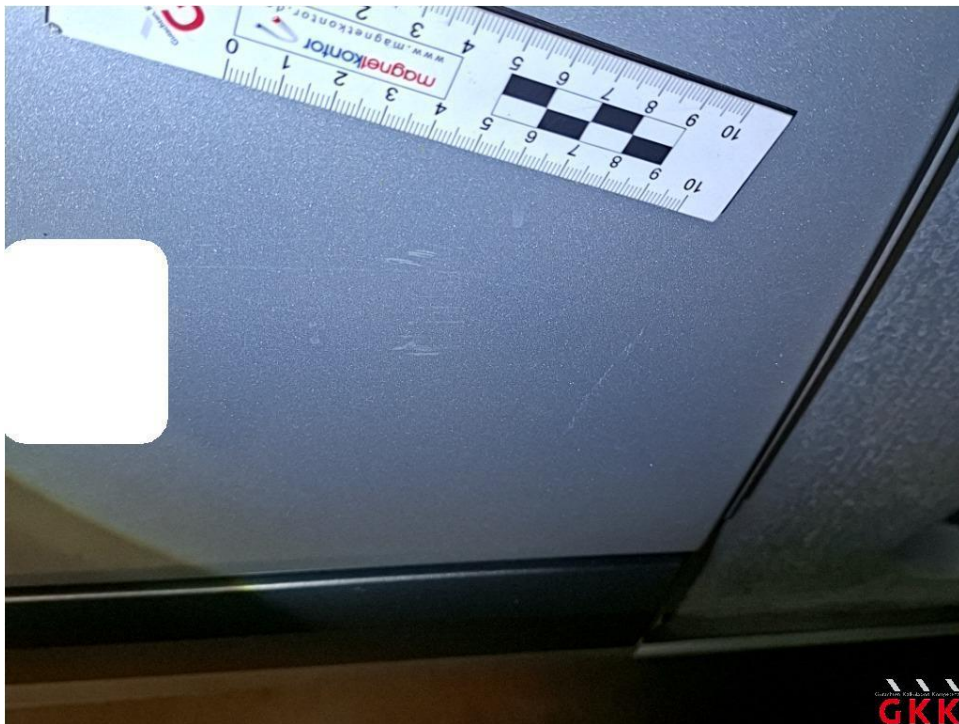

Bild 34 Reifen, vorne links, einseitig abgefahren, ersetzen

## Fotoanlage

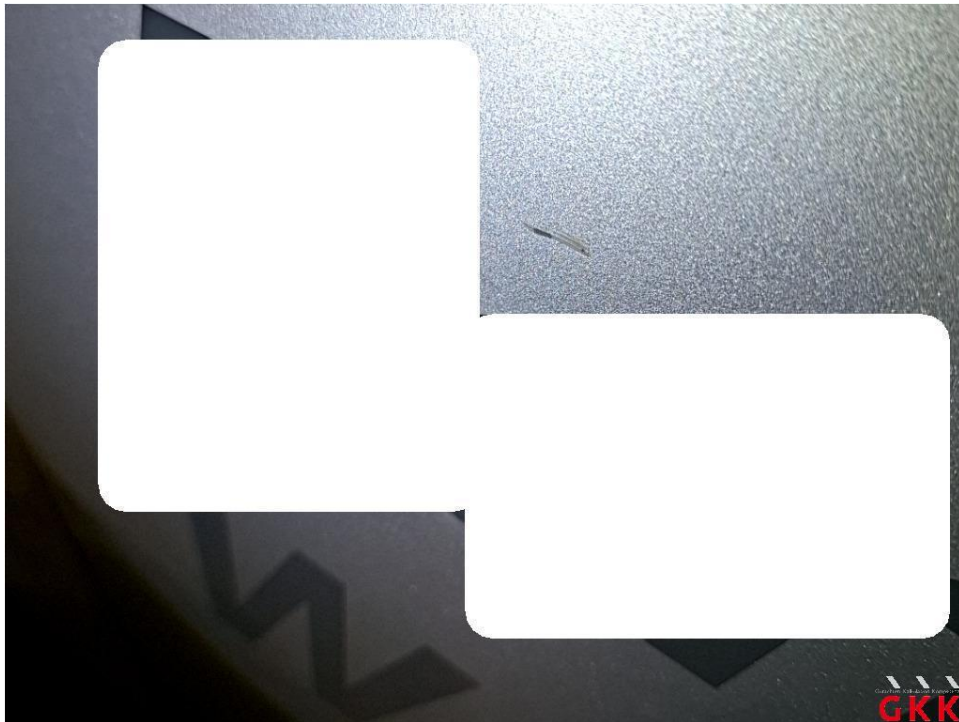

Bild 35 Reifen, vorne links, einseitig abgefahren, ersetzen



Bild 36 Stoßfänger hinten, Ecke rechts -lackiert-, verkratzt, lackieren

## Fotoanlage



Bild 37 Stoßfänger hinten, Ecke rechts -lackiert-, verkratzt, lackieren

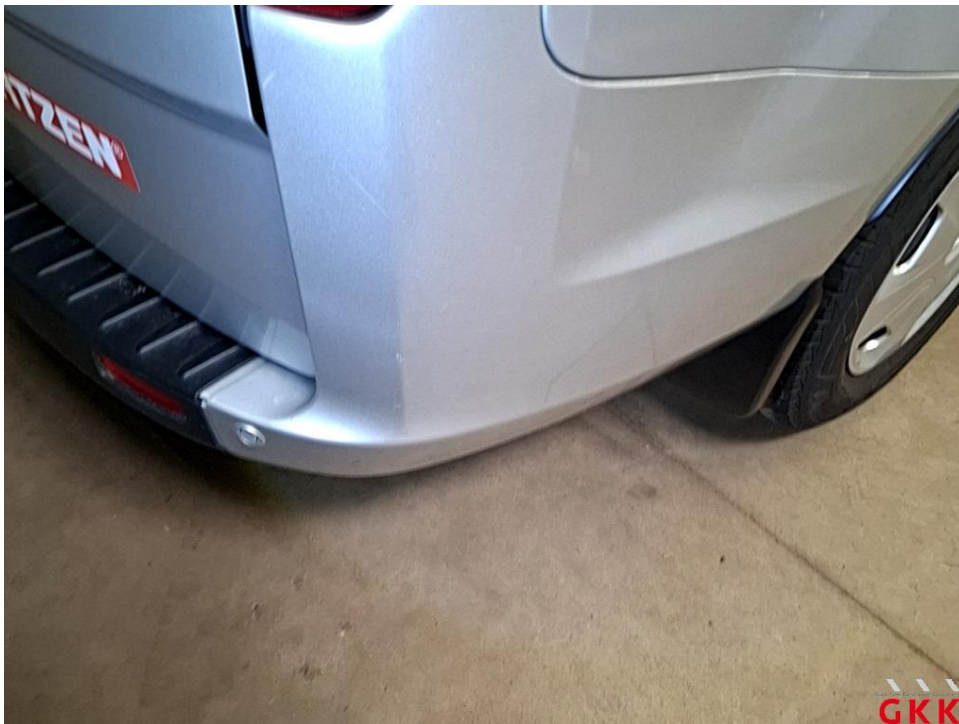

Bild 38 Stoßfänger hinten, Ecke rechts -lackiert-, verkratzt, lackieren