

Listenpreis gesamt in EUR (inkl. Mwst.)

41.736,22

Voraussichtliche Berechnungsbasis* für die Ermittlung des geldwerten Vorteils gesamt in EUR (inkl. Mwst.)

41.736,21

Bitte beachten Sie, dass diese Angabe rein informativ und unverbindlich ist. Maßgeblich für die Ermittlung des steuerlich relevanten geldwerten Vorteils ist der Listenpreis für Verbraucher am Tag der Erstzulassung, der bei Elektro- und Hybridfahrzeugen gegebenenfalls zu mindern ist.

*Voraussichtlicher Bruttolistenpreis für Verbraucher abzüglich Winterräder und / oder Telefonvorbereitung

Technische Daten

(Angaben basieren auf Herstellerangaben*)

Fahrzeug:	RENAULT Trafic L1H1 2.0 ENERGY dCi 120 2,8t Komfort Kastenwagen4-türig 1997 ccm 120 PS / 88 KW Diesel 6-Gang Manuell		
Modelljahr:	2021		
kW / PS:	88 / 120	Hubraum:	1997
Getriebe:	Manuell	Anzahl Gänge:	6
Emissionsgruppe:	AN	CO2 (g/km):	174
durchschn. Verbrauch/100 Km:	6,900	Tankinhalt:	80
Max. Km/h:	165	Beschl. 0-100 Km/h in Sec.:	0,0000
Leergewicht (kg):	1840	zul. Gewicht (kg):	2835

* Angaben ohne Gewähr

24800

Unfall-/Schadenspiegel

Vertrags-Nummer: 38695076

Amtliches Kennzeichen: M -C 5496

Übersicht erstellt am: 12.05.2026

Für das Fahrzeug gem. o.g. Leasingvertrag, Fahrzeugtyp

RENAULT Trafic L1H1 2.0 ENERGY dCi 120 2,8t Komfort Kastenwagen4-türig 1997 ccm 120 PS / 88 KW Diesel 6-Gang Manuell

wurden uns während der Vertragslaufzeit nachfolgende Beschädigungen angezeigt:

<i>Datum</i>	<i>SNR</i>	<i>Verursacher</i>	<i>Beschädigung</i>	<i>Reparatur erfolgt *</i>	<i>Gutachten vorhanden *</i>
17.03.2026	9059987197	Panne	Eigenes Fzg. ohne Schaden	Nein	Nein
19.02.2026	9059982235	Panne	Eigenes Fzg. ohne Schaden	Nein	Nein
05.05.2025	9059939482	Eigenverschulden	Seitenblinker vorne Fahrerseite lose	Ja	Nein

* Sofern für eine Schadennummer mehrere Beschädigungen angegeben sind, gilt der Eintrag in dieser Spalte für die gesamte Schadennummer.

Unfall-/Schadenspiegel zur Kenntnis genommen:

Datum und Unterschrift Käufer

Wartungsreport

Vertrags-Nummer: 38695076
Amtliches Kennzeichen: M -C 5496
Übersicht erstellt am: 12.05.2026

Für das Fahrzeug gem. o.g. Leasingvertrag, Fahrzeugtyp

RENAULT Trafic L1H1 2.0 ENERGY dCi 120 2,8t Komfort Kastenwagen4-türig 1997 ccm 120 PS / 88 KW Diesel 6-Gang Manuell

wurden uns während der Vertragslaufzeit nachfolgende Wartungen angezeigt:

<i>Datum</i>	<i>Km-Stand</i>	<i>Art der Wartung</i>
26.09.2023	45207	TÜV/AU (MwSt-pfl.)
26.09.2023	45207	TÜV/AU (MwSt-frei)
26.09.2023	45207	Inspektion und Wartung
07.05.2025	77838	Inspektion und Wartung
07.05.2025	77838	Bremsflüssigkeitswechsel
05.12.2025	87353	TÜV/AU (MwSt-frei)

Wartungsreport zur Kenntnis genommen:

Datum und Unterschrift Käufer

GKK Gutachten GmbH
 Theodorstr. 180, 40472 Düsseldorf

Allane SE
 Parking 33
 85748 Garching bei München

GKK Gutachten GmbH

Theodorstr. 180
 40472 Düsseldorf

Tel.: 0211 6878060
 www.gkk-gutachten.de
 Email: info@gkk-gutachten.de

Zustandsbericht

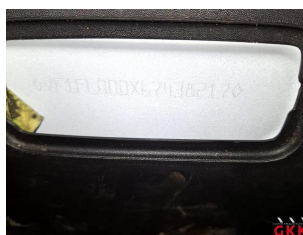

Vorgang

Fahrzeughalter	Allane SE
Ihr Auftrag vom	28.04.2026 durch Allane SE
Besichtigungsort	41460 Neuss, Hammfelddamm 6
Besichtigungsdatum	06.05.2026
Referenznummern	0031176227 - 0038695076

Fahrzeugdaten / Technische Daten

Kennzeichen	M-C 5496	Fzg.-Ident.-Nummer	VF1FL000X67438217
Fabrikat	Renault	1. Zulassung	23.08.2021
Typ	Trafic L1H1 dCi 120 2,8t Komfort	Fahrzeugart	Transporter
Getriebe / Gänge	Manuell / 6	Farbe	Arktis Weiß - Uni
Laufleistung abgelesen	91.548 km	Sitzplätze	3
Achsen / angetrieben	2 / 1	Aufbau	Kasten, 5 Tüer
Anzahl Besitzer	1	nächste HU	11/2027
Motorart	Reihenmotor / Diesel	Hubraum / Nennleistung	1.997 ccm / 88 KW

Fahrzeugdaten wurden der Zulassungsbescheinigung Teil I entnommen und am Fahrzeug gegengeprüft.

Montierte Räder:					
Position	Reifenart	Felgenart	Hersteller	Dimension	Profiltiefe
vorn links	Winterreifen	Stahlrad	Uniroyal	205/65 R16C 107/105T M+S	9 mm
vorn rechts	Winterreifen	Stahlrad	Uniroyal	205/65 R16C 107/105T M+S	9 mm
hinten rechts	Winterreifen	Stahlrad	Uniroyal	205/65 R16C 107/105T M+S	7 mm
hinten links	Winterreifen	Stahlrad	Uniroyal	205/65 R16C 107/105T M+S	7 mm
Reservebereifung: Fahrbereifung					

Allgemeines / Zustand	
✓	Serviceheft vorhanden
Kundendienst laut Serviceheft am 07.05.2025 bei km 77.838.	

Legende : ✓ Ja ✗ Nein ○ Nicht prüfbar

Vorschaden	Der Vorschaden wurde fach- und sachgerecht behoben	Feststellung

Anmerkungen
<p>Unfallschaden: Unfallschaden hinten rechts.</p> <p>Eine Unterbodenkontrolle wurde nicht durchgeführt. 2 Hauptschlüssel vorhanden. Räder-Einlagerungsschein vorhanden / lag vor. Das Überprüfen von evtl. überzogenen Wartungsintervallen konnte im Rahmen der Qualitätssicherung nicht erfolgen, somit wird die Möglichkeit von Folgekosten bzw. Folgeschäden nicht ausgeschlossen.</p>

Sonderausstattung

- | | |
|--|--|
| ✓ Anhängerkupplung, feststehend | ✓ Arktis-Weiß |
| ✓ Beifahrerdoppelsitzbank umklappbar mit PC-Ablage, Durchladeklappe und Staufach | ✓ Deluxe Paket |
| ✓ Einparkhilfe hinten: Vier Sensoren, akustisches Signal | ✓ Fahrer- und Beifahrersitz beheizbar |
| ✓ Frontairbag für Beifahrer (deaktivierbar) | ✓ Klang & Klima-Paket 1 DAB+ |
| ✓ Klang & Klima-Paket | ✓ Klare-Sicht-Paket |
| ✓ Klimaanlage | ✓ Lederlenkrad |
| ✓ Licht- und Regensensor mit Show me Home Funktion | ✓ Mobiles Büro-Paket |
| ✓ Multimediasystem Media Nav Evolution DAB+ | ✓ Nebelscheinwerfer |
| ✓ Reserverad (Reserveradhalterung unter der Karosserie) | ✓ Seiten-Airbags vorne und Windowbags vorne |
| ✓ Stoffpolsterung "Kompo" | ✓ Tempopilot mit Geschwindigkeitsbegrenzer |
| ✓ Trennwand, geschlossen ohne Fenster und Durchladeklappe | ✓ Tuner-Radio DAB+ MP3 mit integrierter Bluetooth®-Freisprecheinrichtung, Display, USB- und AUX-Anschl |
| ✓ Weitwinkelspiegel | ✓ Renault_Prüfung DGVU 70(UVV) am ZBF |
| ✓ UTC_Carrier GmbH_Bekl SIX-02540-002- | ✓ UTC_Carrier KT_Feuerlöscher |
| ✓ UTC_Carrier_Metallventile Sommerradsatz | ✓ UTC_Carrier_Metallventile Winterradsatz |
| ✓ UTC_Gummima. rutschfest_SIX-02540-013- | ✓ UTC_Kennzeichenhalter_Carrier_GmbH |
| ✓ UTC_WürthCarrierGmbHTrafficModell | ✓ Winterkomplettträger über A.T.U |

Zustand / Beschädigungen

Front

Stoßfänger vorne Verkleidung -teillackiert-, verkratzt (Bild 22, Bild 23, Bild 24)

Frontscheibe mit Regensensor, Steinschlag mit Rissbildung (Bild 16, Bild 17, Bild 18)

Dach

Dach, bis 3 Dellen / Bauteil (Bild 41, Bild 42)

Seite links

Kotflügel vorne links, beschädigt (Bild 25, Bild 26, Bild 27)

Spiegelgehäuse links Rahmen, verkratzt (Bild 28, Bild 29, Bild 30)

Tür vorne links Einstieg, verkratzt (Bild 34, Bild 35)

Tür vorne links Leiste -unten-, beschädigt (Bild 31, Bild 32)

Seitenwand links vorne, beschädigt (Bild 39, Bild 40)

Radhaus hinten links, verkratzt (Bild 59, Bild 60)

Seite rechts

Tür vorne rechts Einstieg, beschädigt (Bild 80, Bild 81)

Tür vorne rechts Leiste -unten-, beschädigt (Bild 78, Bild 79)

Spiegelgehäuse rechts Kappe -unlackiert-, gerissen (Bild 77)

Radhaus hinten rechts, verkratzt (Bild 61, Bild 62)

D- Säule rechts Abdeckung -unlackiert-, beschädigt (Bild 63, Bild 64)

Heck

Stoßfänger hinten Ecke rechts -unlackiert-, verkratzt (Bild 65, Bild 66, Bild 67)

Stoßfänger hinten Verkleidung -unlackiert-, verkratzt (Bild 43, Bild 44)

Hecktür rechts, bis 3 Dellen / Bauteil (Bild 48, Bild 49)

Hecktür rechts innen, verkratzt (Bild 50, Bild 51, Bild 52)

Hecktür links, beschädigt (Bild 45, Bild 46, Bild 47)

Hecktür links innen, verkratzt (Bild 53, Bild 54, Bild 55)

Exterieur

Beschriftungs- / Werbefolie, beklebt (Bild 14, Bild 15)

Interieur

Sitz vorne links Bezug Sitzkissen -Stoff-, beschädigt (Bild 33)

Trennwand, verkratzt (Bild 74, Bild 75, Bild 76)

Laderaum, verkratzt (Bild 56, Bild 57, Bild 58)

Technik

Lenkrad Leder, verkratzt, Gebrauchsspur

Sonstiges

Fahrzeug hinten rechts, Unfallschaden (Bild 68, Bild 69, Bild 70, Bild 71, Bild 72, Bild 73)

Fahrzeug außen, Industriestaubanhaftung / Flugrost (Bild 19, Bild 20, Bild 21)

Fahrzeug innen, verschmutzt (Bild 36, Bild 37, Bild 38)

Ohne Zuordnung

Satz Sommerreifen auf Stahlfelgen mit Metallventilen gem. Ausst., fehlt (Bild 13)

Besichtigungsbedingungen

Bei der Besichtigung wurde eine äußere Inaugenscheinnahme am undemontierten Fahrzeug unter Berücksichtigung der vorgefundenen Besichtigungsbedingungen durchgeführt. Es werden keinerlei Eigenschaften von nicht geprüften oder nur eingeschränkt prüfbar Bereichen des Fahrzeugs zugesichert.

Dieses Dokument enthält im Anhang die Fotodokumentation mit 81 Fotos.

Dahmen, Maximilian

Der Sachverständige, 06.05.2026

Fotoanlage



Bild 1.



Bild 2.

Fotoanlage



Bild 3.



Bild 4.

Fotoanlage

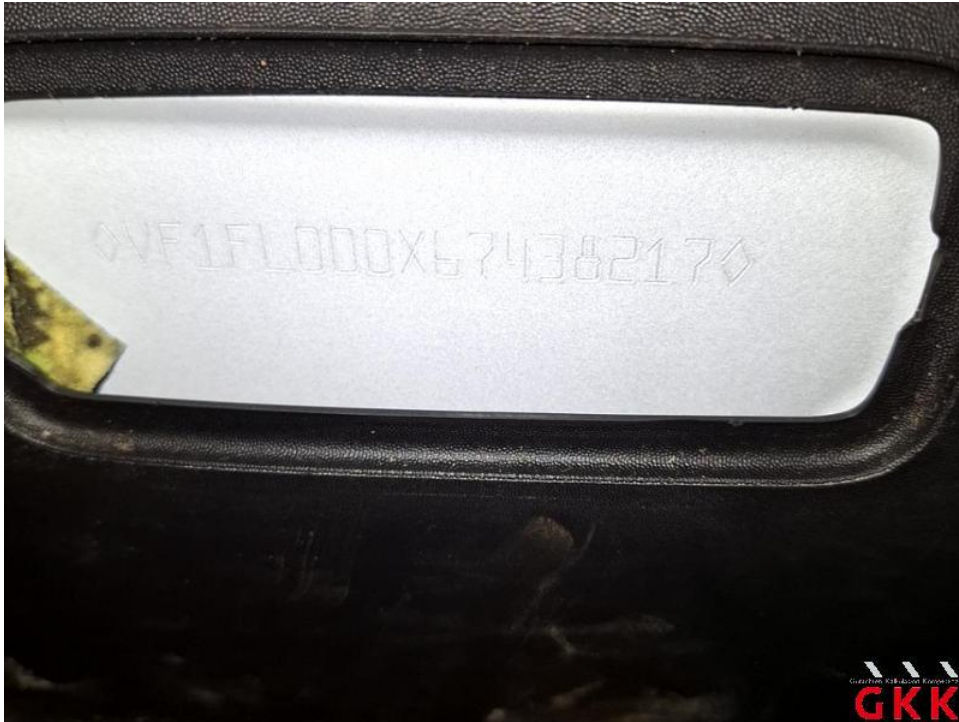

Bild 5.



Bild 6.

Fotoanlage



Bild 7.



Bild 8.

Fotoanlage



Bild 9.



Bild 10.

Fotoanlage



Bild 11.

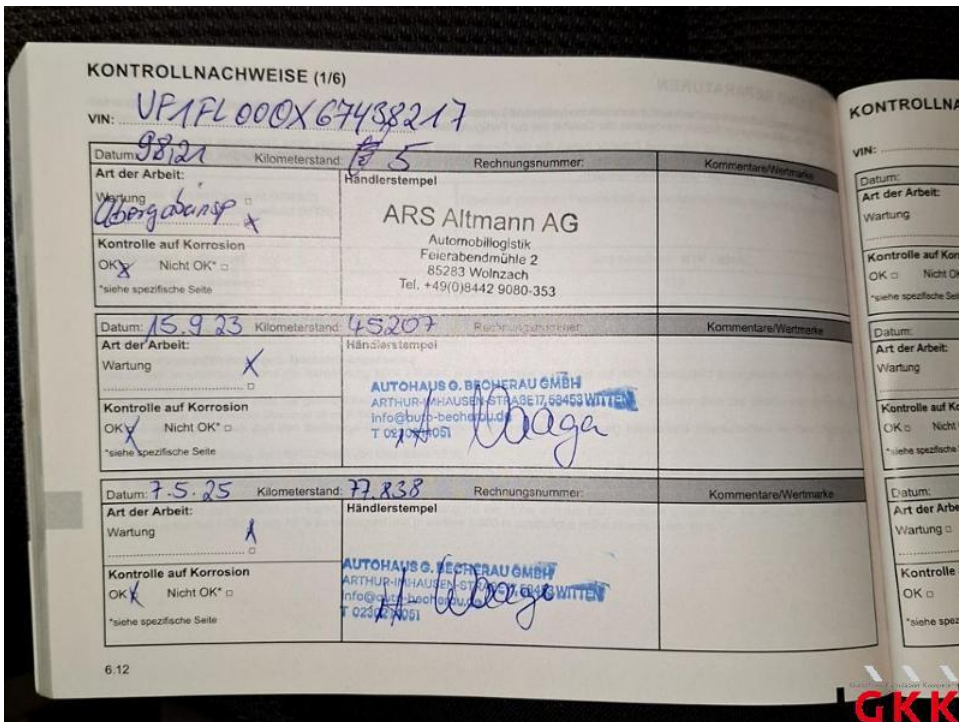

Bild 12.

Fotoanlage



Bild 13. Satz Sommerreifen auf Stahlfelgen mit Metallventilen gem. Ausst., fehlt, ersetzen

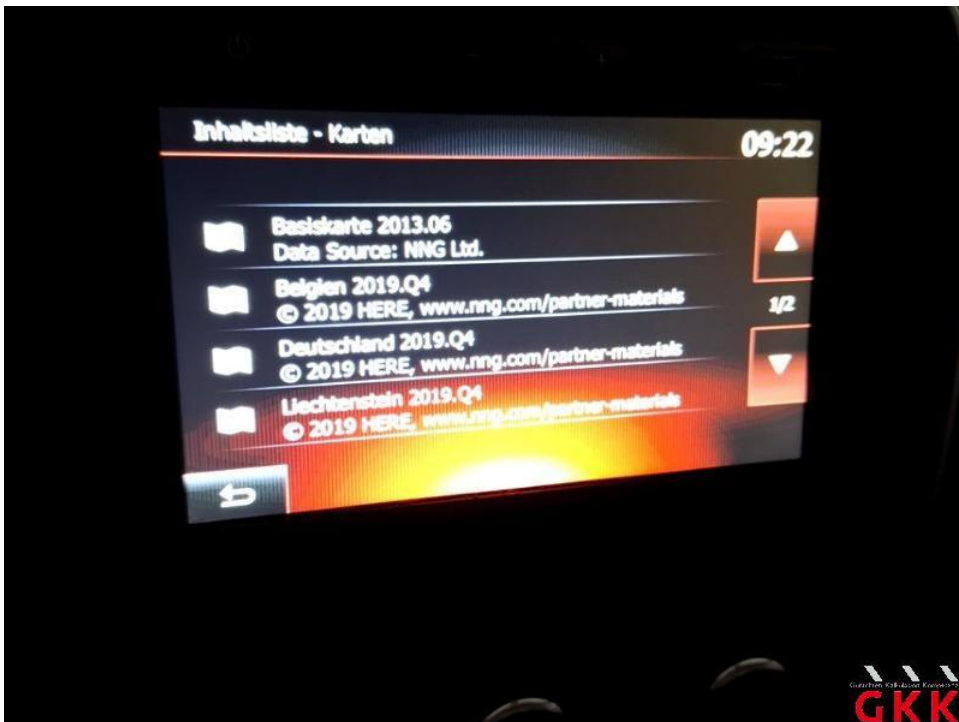

Bild 14. Beschriftungs- / Werbefolie, beklebt, entkleben

Fotoanlage

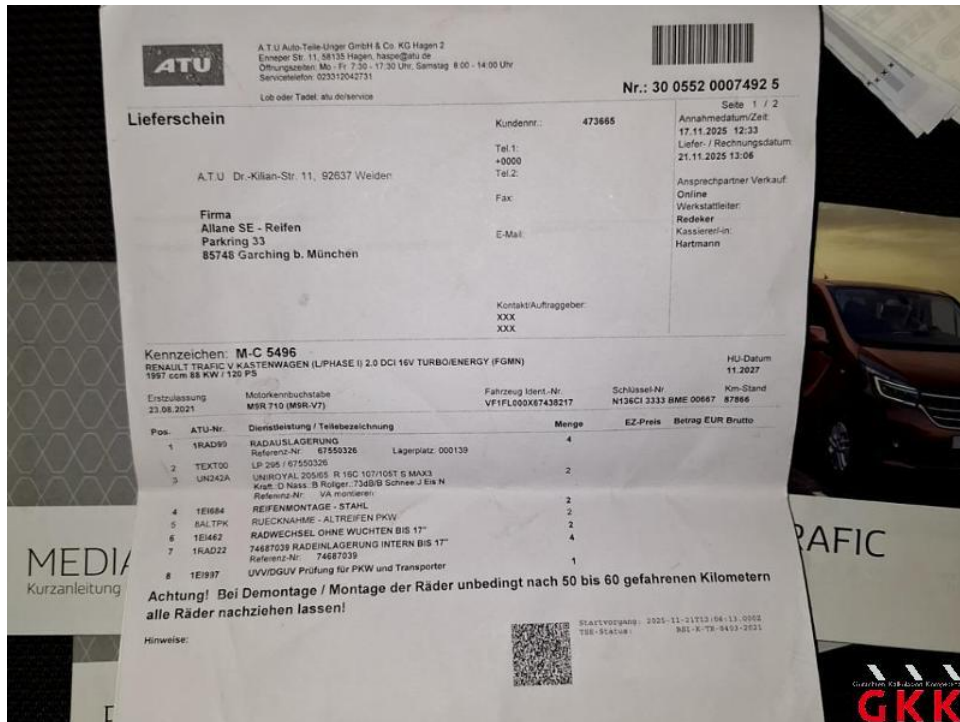

Bild 15. Beschriftungs- / Werbefolie, beklebt, entkleben



Bild 16. Frontscheibe, mit Regensensor, Stein Schlag mit Rissbildung, ersetzen

Fotoanlage



Bild 17. Frontscheibe, mit Regensensor, Steinschlag mit Rissbildung, ersetzen



Bild 18. Frontscheibe, mit Regensensor, Steinschlag mit Rissbildung, ersetzen

Fotoanlage



Bild 19. Fahrzeug, außen, Industriestaubanhaftung / Flugrost, aufbereiten



Bild 20. Fahrzeug, außen, Industriestaubanhaftung / Flugrost, aufbereiten

Fotoanlage



Bild 21. Fahrzeug, außen, Industriestaubanhaftung / Flugrost, aufbereiten



Bild 22. Stoßfänger vorne, Verkleidung -teillackiert-, verkratzt, auslegen, schleifen, polieren

Fotoanlage



Bild 23. Stoßfänger vorne, Verkleidung -teillackiert-, verkratzt, auslegen, schleifen, polieren



Bild 24. Stoßfänger vorne, Verkleidung -teillackiert-, verkratzt, auslegen, schleifen, polieren

Fotoanlage



Bild 25. Kotflügel vorne links, beschädigt, instand setzen - lackieren



Bild 26. Kotflügel vorne links, beschädigt, instand setzen - lackieren

Fotoanlage



Bild 27. Kotflügel vorne links, beschädigt, instand setzen - lackieren



Bild 28. Spiegelgehäuse links, Rahmen, verkratzt, Smartrepair

Fotoanlage



Bild 29. Spiegelgehäuse links, Rahmen, verkratzt, Smartrepair



Bild 30. Spiegelgehäuse links, Rahmen, verkratzt, Smartrepair

Fotoanlage



Bild 31. Tür vorne links, Leiste -unten-, beschädigt, ersetzen

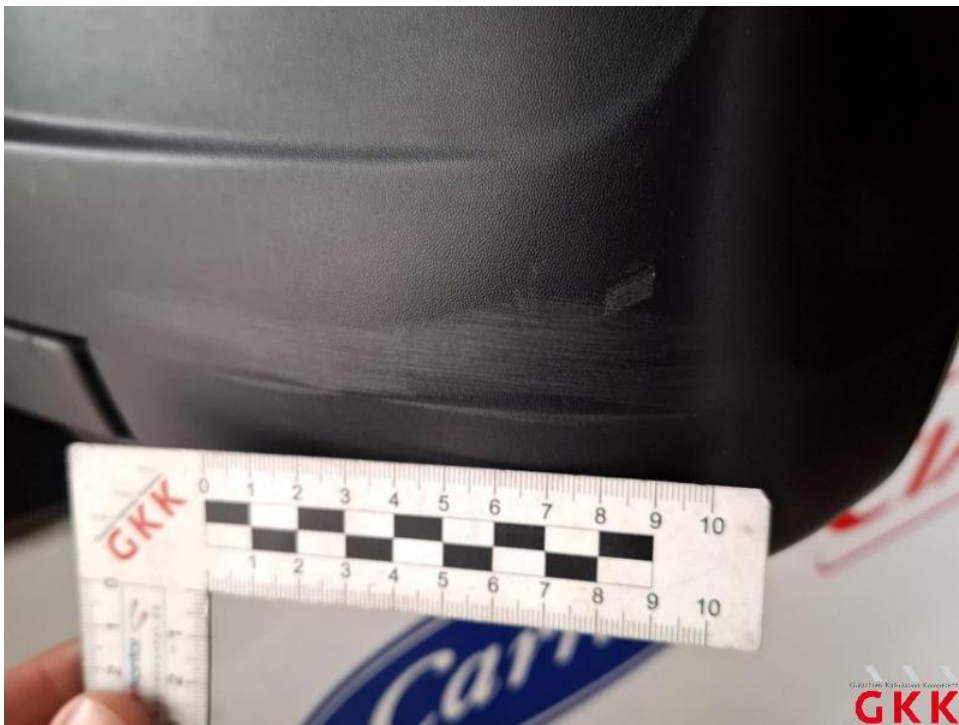

Bild 32. Tür vorne links, Leiste -unten-, beschädigt, ersetzen

Fotoanlage



Bild 33. Sitz vorne links, Bezug Sitzkissen -Stoff-, beschädigt, ersetzen



Bild 34. Tür vorne links, Einstieg, verkratzt, Smartrepair

Fotoanlage



Bild 35. Tür vorne links, Einstieg, verkratzt, Smartrepair



Bild 36. Fahrzeug, innen, verschmutzt, aufbereiten

Fotoanlage



Bild 37. Fahrzeug, innen, verschmutzt, aufbereiten



Bild 38. Fahrzeug, innen, verschmutzt, aufbereiten

Fotoanlage



Bild 39. Seitenwand links, vorne, beschädigt, instand setzen - lackieren



Bild 40. Seitenwand links, vorne, beschädigt, instand setzen - lackieren

Fotoanlage



Bild 41. Dach, bis 3 Dellen / Bauteil, kalt drücken



Bild 42. Dach, bis 3 Dellen / Bauteil, kalt drücken

Fotoanlage



Bild 43. Stoßfänger hinten, Verkleidung -unlackiert-, verkratzt, Smartrepair



Bild 44. Stoßfänger hinten, Verkleidung -unlackiert-, verkratzt, Smartrepair

Fotoanlage



Bild 45. Hecktür links, beschädigt, instand setzen - lackieren



Bild 46. Hecktür links, beschädigt, instand setzen - lackieren

Fotoanlage



Bild 47. Hecktür links, beschädigt, instand setzen - lackieren



Bild 48. Hecktür rechts, bis 3 Dellen / Bauteil, kalt drücken

Fotoanlage



Bild 49. Hecktür rechts, bis 3 Dellen / Bauteil, kalt drücken



Bild 50. Hecktür rechts, innen, verkratzt, Smartrepair

Fotoanlage



Bild 51. Hecktür rechts, innen, verkratzt, Smartrepair



Bild 52. Hecktür rechts, innen, verkratzt, Smartrepair

Fotoanlage

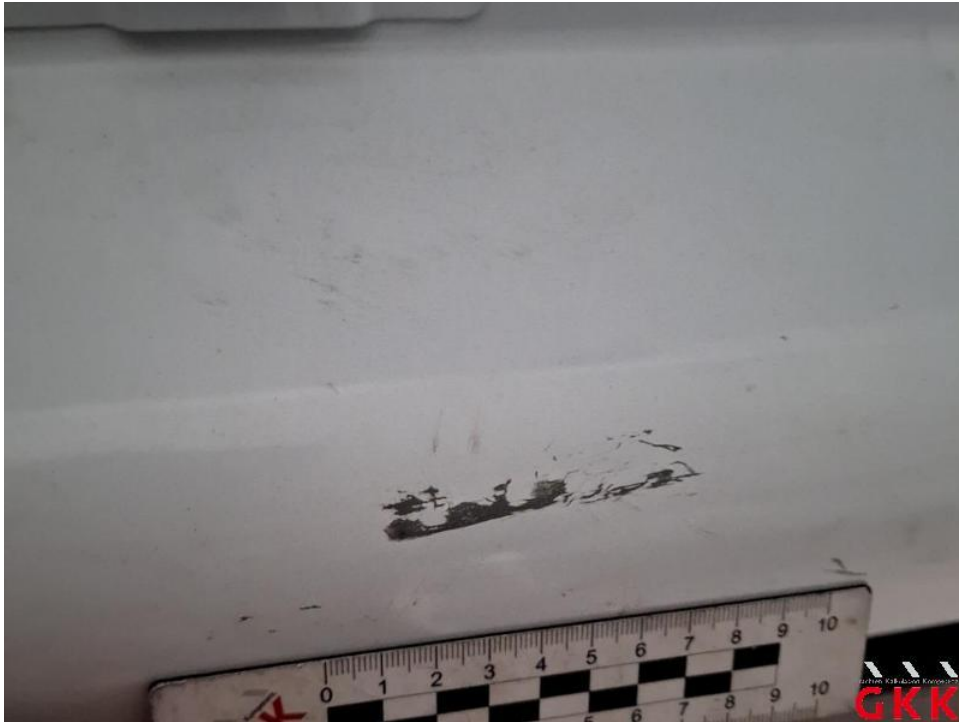

Bild 53. Hecktür links, innen, verkratzt, Smartrepair



Bild 54. Hecktür links, innen, verkratzt, Smartrepair

Fotoanlage



Bild 55. Hecktür links, innen, verkratzt, Smartrepair



Bild 56. Laderaum, verkratzt, Smartrepair

Fotoanlage



Bild 57. Laderaum, verkratzt, Smartrepair



Bild 58. Laderaum, verkratzt, Smartrepair

Fotoanlage



Bild 59. Radhaus hinten links, verkratzt, lackieren



Bild 60. Radhaus hinten links, verkratzt, lackieren

Fotoanlage



Bild 61. Radhaus hinten rechts, verkratzt, lackieren



Bild 62. Radhaus hinten rechts, verkratzt, lackieren

Fotoanlage



Bild 63. D- Säule rechts, Abdeckung -unlackiert-, beschädigt, ersetzen



Bild 64. D- Säule rechts, Abdeckung -unlackiert-, beschädigt, ersetzen

Fotoanlage



Bild 65. Stoßfänger hinten, Ecke rechts -unlackiert-, verkratzt, Smartrepair



Bild 66. Stoßfänger hinten, Ecke rechts -unlackiert-, verkratzt, Smartrepair

Fotoanlage



Bild 67. Stoßfänger hinten, Ecke rechts -unlackiert-, verkratzt, Smartrepair



Bild 68. Fahrzeug, hinten rechts, Unfallschaden, Unfallschaden beheben

Fotoanlage



Bild 69. Fahrzeug, hinten rechts, Unfallschaden, Unfallschaden beheben



Bild 70. Fahrzeug, hinten rechts, Unfallschaden, Unfallschaden beheben

Fotoanlage



Bild 71. Fahrzeug, hinten rechts, Unfallschaden, Unfallschaden beheben



Bild 72. Fahrzeug, hinten rechts, Unfallschaden, Unfallschaden beheben

Fotoanlage



Bild 73. Fahrzeug, hinten rechts, Unfallschaden, Unfallschaden beheben



Bild 74. Trennwand, verkratzt, Smartrepair

Fotoanlage



Bild 75. Trennwand, verkratzt, Smartrepair



Bild 76. Trennwand, verkratzt, Smartrepair

Fotoanlage



Bild 77. Spiegelgehäuse rechts, Kappe -unlackiert-, gerissen, ersetzen



Bild 78. Tür vorne rechts, Leiste -unten-, beschädigt, ersetzen

Fotoanlage



Bild 79. Tür vorne rechts, Leiste -unten-, beschädigt, ersetzen



Bild 80. Tür vorne rechts, Einstieg, beschädigt, Smartrepair

Fotoanlage



Bild 81. Tür vorne rechts, Einstieg, beschädigt, Smartrepair