



Zustandsbericht

- Protokoll der Fahrzeugbewertung -

Berichts-Nr: 10911324
vom: 01.07.2026

» Übersicht

Auftrags-Nr: 1002485447
Besichtigt am: 29.06.2026 08:52
Berichts-Nr: 10911324
FIN: WAUZZZ4M1MD027167



Fahrzeugansicht - diagonal
vorne links



Fahrzeugansicht - diagonal
hinten rechts



Innenraum - Cockpit mit
Laufleistung



Zustandsbericht

- Protokoll der Fahrzeugbewertung -

Berichts-Nr: 10911324
vom: 01.07.2026

» Fahrzeugdaten

Fahrzeugkategorie:	Personenkraftwagen
Fahrzeugart:	SUV
Hersteller:	Audi
Modell:	Q7
HSN / TSN:	0588 / BSG
Erstzulassungsdatum:	24.03.2021
Laufleistung:	69.918 km
Nachweis Kilometerstand:	Abgelesen
Farbe:	Daytonagrau Perleffekt
Farbe Dach:	Daytonagrau Perleffekt
Antriebsart:	Allrad
Motorisierung/Kraftstoff:	Hybrid Benzin
Hubraum:	3.000 ccm
Leistung:	250 kW (340 PS)
Fahrzeuglänge:	5.063 mm
Fahrzeughöhe:	1.741 mm
Fahrzeugbreite:	1.970 mm
Zulässiges Gesamtgewicht:	3.015 kg
Radstand:	2.994 mm
Anzahl Achsen:	2
Zylinder:	6
Schadstoffklasse:	Euro 6
Anzahl Türen:	4
Anzahl Sitze:	5
Getriebe:	Automatik 8-Gang
Polsterart:	Leder
Interieurfarbe:	schwarz-schwarz-felsgrau/schwarz-schwarz/schwarz/schwarz
Anzahl vorhandene Schlüssel:	2

» Dokumente & Wartung

Nächste HU:	
Zulassungsbescheinigung (ZBT1 Original) vorhanden:	Nein
Zulassungsbescheinigung entgegengenommen:	Nein
Kennzeichen entgegengenommen:	Keine
Wartungsheft:	Digital
Wartungsnachweis:	Nicht prüfbar
Datum der letzten Wartung:	
Km-Stand bei letzter Wartung:	



Zustandsbericht

Berichts-Nr: 10911324
vom: 01.07.2026

- Protokoll der Fahrzeugbewertung -

» Fahrzeugausstattung

.	Dachreling schwarz
3-Zonen-Komfortklimaautomatik	Datenmodul Europa
4-Wege-Lendenwirbelstütze für die Vordersitze	Dekoreinlagen Holz Eiche grau
6 Zyl.Ottomotor 3,0L Aggr. 06M.C	Diebstahlwarnanlage
6-Zylinder-Ottomotor 3,0L/250 KW Hybrid,TFSL, Systemleistung 280 KW Grundmotor ist: T9I	Diebstahlwarnanlage
Abgaskonzept, EU6 AP	Digitaler Radioempfang
Abwicklung Serie	Doppelton-Signalhorn
Adaptiver Fahrassistent mit Notfallassistent	Einbauteile f.6 Zyl.Motor
Adaptiver Geschwindigkeitsassistent mit Geschwindigkeitsbegrenzer, Effizienz-, Ausweich- und Abbiegeassistent	Einparkhilfe plus mit Umgebungsanzeige
Airbag für Fahrer und Beifahrer mit Beifahrer-Airbag- Deaktivierung	Einsatz für bleifreie Betankung
Akustisches Fahrzeug-Warnsystem	Einstiegsleisten mit Aluminiumeinlegern vorne und hinten, beleuchtet, vorne mit S-Schriftzug
Ambiente-Lichtpaket	Elektromechanische Servolenkung
Assistenzpaket Tour	Embleme
Audi AG	E-Motor (Hybrid) Systemleistung 280KW Aggr.0EE.A
Audi connect Navigation & Infotainment	Entfall Leistungs-/Technologie-Schriftzug
Audi connect Notruf & Service mit Audi connect Remote & Control	Erhö.h.der Serienkraftstoffertbefüllung
Audi drive select	Fahrzeuge mit besonderen Produktaufwer- tungsmaßnahmen
Audi music interface	Fahrzeugklassen-Differenzierung -4M0-
Audi phone box	Fahrzeugladekabel
Audi pre sense basic	Fertigungsablauf Standard
Audi pre sense front	Folienbeklebung
Audi sound system	Frontscheibe in Wärmeschutzverglasung
Audi virtual cockpit	Funkschlüssel, mit Safelock
Aufkleber/Schilder, englisch-deutsch	Fußgängerschutzmaßnahmen erweitert
Außenspiegel elektrisch einstell-, beheiz- und anklappbar	Fußhebelwerk "Standard"
Außenspiegel links, asphärisch	Fußmatten vorn und hinten
Außenspiegel rechts, asphärisch	Gepäckraumklappe elektrisch öffnend und schließend
Außenspiegelgehäuse in Wagenfarbe lackiert	Geschlossener Aufbau
Automatisches Sperrdifferenzial	Geschwindigkeitsregelanlage inklusive Geschwindigkeitsbegrenzer
Batterie 380A (68Ah)	Gewichtsbereich 10 nur Einbausteuerung keine Bedarfsprognose
Batterie/Generator Kapazität Standard	Gewichtsklasse Vorderachse Gewichtsbereich 7
Bauteilesatz ohne länderspezifische Bauvorschrift	Grundausstattung
Bedientasten schwarz glänzend mit haptischem Feedback und Aluminiumoptik Interieur	Gurtanlegekontrolle
Betriebserlaubnis Nachtrag	Halteassistent
Bordliteratur in Deutsch	Haushaltsstecker Typ E/F für das e-tron Ladesystem
Bordwerkzeug	Heckblende (ECE)
Bremssättel rot lackiert	Hybrid-Antriebssystem PHEV
Dachhimmel in Stoff schwarz	Industriestecker CEE 16A, 400V, lang undgerade, für das e- tron Ladesystem
Dachkantenspoiler	Innenspiegel automatisch abblendend, rahmenlos
	Instrumenteneinsatz, Anzeige in KM/H



Zustandsbericht

 Berichts-Nr: 10911324
 vom: 01.07.2026

- Protokoll der Fahrzeugbewertung -

Kältemittel R1234yf	Ohne Belederung
Kamerabasierte Verkehrszeichenerkennung	Ohne besondere Karosseriemaßnahmen
Kein Selbstabholer	Ohne CD-Wechsler/CD-Player
Kein Sonderfahrzeug, Standard-Ausführung	Ohne Feuerlöscher
Keine Aktionsausführung	Ohne Frontspoiler
Kennzeichenträger vorn	Ohne Garagentoröffner
Kindersitzbefestigung ISOFIX und Top Tether	Ohne Generator
Kofferraumbodenmatte	Ohne Head-Up Display
Komfort Standklimatisierung	Ohne integriertes Mautsystem
Komfortmittelarmlehne vorn	Ohne Kindersitzverankerung vorne (ISOFIX)
Kopfstützen vorn	Ohne kombinierte Längs- und Querführung
Kraftstoffbehälter	Ohne Luftqualität-Paket
Kraftstoffsystem Otto-Direkteinspritzung(FSI)	Ohne Multimedia" im Fahrzeug
Ladedose AC Typ 2	Ohne Nachtsichtsystem
Ladekabel Mode3 Typ 2 3 32A	Ohne Parkassistent / Garagenpilot
Ladekantenschutz aus Edelstahl	Ohne Scheinwerferreinigungsanlage
Landesverkaufsprogramm Deutschland	Ohne Sitzbelüftung/Massagesitze
Langer Radstand	Ohne Sonnenschutzrollo
LED- Hauptscheinwerfer mit Linse	Ohne Spurwechselassistent
Leder Valcona mit S-Prägung und Rautensteppung	Ohne Stadt / Kreuzungsassistent
Lederlenkrad im 3-Speichen-Design mit Multifunktion plus und Lenkradheizung	Ohne Systeme für den Fahrzeugzugang
LED-Heckleuchten mit dynamischem Blinklicht	Ohne Trittstufe
Leichtmetallräder, 5-Parallelspeichen, 8,0Jx20, Winterreifen 255/50 R20	Ohne Vorbereitung für VTS (Vehicle-Tracing System)
Leichtmetallräder, 5-V-Speichen-Stern, titangrau matt, glanzgedreht, 10,0Jx22, Reifen 285/35 R22, Audi Sport GmbH	Ohne Wandhalterung
Linkslenker	Ohne Wärmespeicher/Zusatzheizung
LTE-Unterstützung für Audi phone box	Ohne Zündanlaß-Schloß-Sperrsystem, ohne Lenkungssperre
Manuell betätigte Türen	Ohne zus. Dichtungen außen
Manuelle Gepäckraumabdeckung	Ohne zus. Triebwerks-Unterschutz
Matrix LED-Scheinwerfer mit dynamischem Blinklicht	Ohne zus. Warnleuchten
Matrix LED-Scheinwerfer und LED-Heckleuchten	Ohne Zusatz-/Standheizung
Mit connect Paket 2	Optikpaket schwarz plus
Mit Multifunktionskamera	Ottomotor
Mit spez. Schilder/Aufkleber/ Sicherheitszertifikate für Deutschland	Panorama-Glasdach
MMI Navigation plus mit MMI touch response	PKW-Ausführung
N.N.N. Ausführung 1	Privacy Verglasung (Scheiben abgedunkelt)
Nicht Heissland	quattro (mit selbstsperrendem Mittendifferenzial)
Nichtraucherausführung	Räder der Audi Sport / Quattro GmbH
Ohne AdBlue-Tank	Radschrauben Standard
Ohne Aktion	Rechtsverkehr
Ohne aktive Wankstabilisierung	Regionscode " ECE " für Radio
Ohne Allradlenkung	Reifen 285/35 R22 106Y xl
Ohne Anhängervorrichtung	Reifen ohne Festlegung der Reifenmarke
	Reifendruck-Kontrollanzeige



Zustandsbericht

- Protokoll der Fahrzeugbewertung -

Berichts-Nr: 10911324
vom: 01.07.2026

Reifenreparaturset
Rekuperation
Rückfahrkamera
Rücksitzbank plus
S line
S line
S line Sportpaket
Scheibenbremsen hinten, 18 Zoll, Bremssättel rot lackiert (ECE)
Scheibenbremsen vorn, 19 Zoll, Bremssättel rot lackiert (ECE)
Scheibenwischerarme und -blätter Standard
Schienensystem im Gepäckraum
Seitenairbags vorn und Kopfairbagsystem
Serienfahrwerk
Serienqualität
Serviceanzeige 30000 km oder 2 Jahre (variabel)
Sicherheitslenksäule
Sitzheizung vorn
S-Line Schriftzug, aussen
Sonnenblende Fahrer- und Beifahrerseite
spezielles Typschild EU
Sportsitze plus vorn
Standardabgasanlage
Standardelektrik
Standard-Klimazonen
Steuerung von Aktionspreisen
Steuerungsnummer 8
Stoßfänger S line in Volllackierung
Tagfahrlicht
tiptronic
Trägerfrequenz 433,92 bis 434,42 MHz
Transportschutz (Ausf.1)
Trennnetz
Typprüfland Deutschland
Umweltbonus Hersteller
Verbandmaterial mit Warndreieck
Vorbereitung für Functions on Demand
Vordersitze elektrisch einstellbar
Wärmeschutzverglasung



Zustandsbericht

- Protokoll der Fahrzeugbewertung -

Berichts-Nr: 10911324
vom: 01.07.2026

» Bereifung

MONTIERTE BEREIFUNG

Derzeit sind ein oder mehrere Reifen am Fahrzeug montiert, die nicht zum Lieferumfang gehören.

Hersteller	Ort	Position	Typ	Felge	Dimension	Profiltiefe
Hankook	Vorne	Links	Sommer	Aluminium	285/35 R 22 106 Y	7,0 mm
Hankook	Vorne	Rechts	Sommer	Aluminium	285/35 R 22 106 Y	6,0 mm
Hankook	Hinten	Links	Sommer	Aluminium	285/35 R 22 106 Y	5,0 mm
Hankook	Hinten	Rechts	Sommer	Aluminium	285/35 R 22 106 Y	6,0 mm

Reifen zulässig: Ja**Reifen verkehrssicher:** Ja

ZUSÄTZLICHE BEREIFUNG

Hersteller	Ort	Position	Typ	Felge	Dimension	Profiltiefe
Bridgestone			Winter	Aluminium	255/50 R 20 109 H	7,0 mm
Bridgestone			Winter	Aluminium	255/50 R 20 109 H	7,0 mm
Bridgestone			Winter	Aluminium	255/50 R 20 109 H	7,0 mm
Bridgestone			Winter	Aluminium	255/50 R 20 109 H	7,0 mm

Reifen zulässig: Ja**Reifen verkehrssicher:** Ja

ERSATZ-/NOTRAD & ZUBEHÖR

Bordwerkzeug vorhanden: Nein**Tirefit vorhanden:** Nein**Kompressor vorhanden:** Nein**Wagenheber vorhanden:** Nein



Zustandsbericht

- Protokoll der Fahrzeugbewertung -

Berichts-Nr: 10911324
vom: 01.07.2026

» Wertmindernde Faktoren

Nr	Bauteil	Schadensbeschreibung	Reparaturempfehlung
1	Sitzbezug hinten mitte	Delle(n)	Ersetzen
2	Heckklappe	Kratzer	Lackieren
3	Tür vorne links	Kratzer	Lackieren
4	Stoßfänger hinten	Kratzer	Lackieren
5	Tür hinten rechts	Kratzer	Lackieren
6	Wartung	Wartung fällig	Ausführen
7	Türzierleiste vorne rechts	Kratzer	Ersetzen und lackieren
8	Einstiegsschweller hinten links	Kratzer	Lackieren
9	Innenraum	Geruch	Ozonbehandlung
10	Vorbereitungszeit Karosserie	Lack Vorbereitung	Ausführen
11	Türverkleidung hinten rechts	Deformiert	Ersetzen
12	Reifen vorne rechts	Außerhalb Toleranzbereich	Ersetzen
13	Reifen hinten links	Außerhalb Toleranzbereich	Ersetzen
14	Ölwechsel	Wartung fällig	Ausführen
15	Türzierleiste vorne links	Kratzer	Lackieren
16	Innenraum	Verschmutzt	Reinigen
17	Sitzbezug vorne rechts	Kratzer	Smart Repair Leder
18	Kotflügel hinten rechts	Kratzer	Spotrepair
19	Außenspiegel Gehäuse links	Kratzer	Smart Repair
20	Einstiegsschweller hinten rechts	Kratzer	Smart Repair
21	B-Säule rechts	Kratzer	Smart Repair
22	Sitze	Beschädigt	Ersetzen
23	Lenkrad	Kratzer	Optische Wertminderung
24	Kotflügel vorne links	Kratzer	Polieren

» Gebrauchsspuren

Nr	Bauteil	Schadensbeschreibung	Reparaturempfehlung
1	Alufelge vorne links	Abweichend vom Auslieferungszustand/-umfang	Akzeptabel (Gebrauchsspur)
2	Reifen hinten links	Verschlissen	Akzeptabel (Gebrauchsspur)



Zustandsbericht

- Protokoll der Fahrzeugbewertung -

Berichts-Nr: 10911324
vom: 01.07.2026

» Fehlteile

Nr	Bauteil	Schadensbeschreibung	Reparaturempfehlung
1	Kofferraumabdeckung (Rollo)	Fehlt	Ersetzen
2	Kompressor	Fehlt	Ersetzen
3	Sitzbezug hinten rechts	Fehlt	Ersetzen
4	Wagenheber	Fehlt	Ersetzen
5	Bordwerkzeug	Fehlt	Ersetzen
6	Tirefit	Fehlt	Ersetzen



Zustandsbericht

- Protokoll der Fahrzeugbewertung -

Berichts-Nr: 10911324
vom: 01.07.2026

» Merkantile Wertminderung

Vorschäden bekannt:	Ja
Vorschäden feststellbar:	Nein
Nachlackierungen vorhanden:	Nein
Lackschichtdickenmessung durchgeführt:	Ja - ohne Auffälligkeiten/Abweichungen

Nr	Bauteil	Schadensbeschreibung	Reparaturstatus	Reparaturkosten
1	Andere	Vollkaskoschaden		€ 1.053,40
2	Andere	Haftpflichtschaden		€ 2.926,50
Summe (ohne MwSt.):				€ 3.979,90

ERGEBNISSE DER LACKSCHICHTDICKENMESSUNG

Die Messwerte lagen im üblichen Bereich.

Pro Bauteil wurden mindestens 3 Messungen durchgeführt.



Zustandsbericht

Berichts-Nr: 10911324
vom: 01.07.2026

- Protokoll der Fahrzeugbewertung -

» Hinweise zum Zustandsbericht

Angaben zum Auftrag und zum Bewertungsumfang:

Es wurde der Auftrag erteilt, einen Zustandsbericht über das beschriebene Fahrzeug zu erstellen.

Die Fahrzeugzustandsbewertung erfolgte auftragsgemäß auf Basis der vom Auftraggeber vorgegebenen Standards für Fahrzeugbewertungen. Die Feststellungen im Einzelfall trifft der Sachverständige aufgrund eigener Sachkunde und nach eigenem sachverständigen Ermessen.

Fahrzeug-Identifizierung:

WAUZZZ4M1MD027167

FIN abgelesen und stimmt mit Unterlagen überein

Allgemeinzustand:

Verschmutzt

Besichtigungsbedingungen:

Unzureichende Lichverhältnisse

Hebebühne/Hubmittel benutzt:

Nein

Motorenlauf durchgeführt:

Ja

Fahrprobe durchgeführt:

Ja



Zustandsbericht

- Protokoll der Fahrzeugbewertung -

Berichts-Nr: 10911324
vom: 01.07.2026

» Sonstige Bemerkungen

Vorliegendes Exemplar wurde auf elektronischem Wege erzeugt. Es ist ohne Originalunterschrift gültig.



Zustandsbericht

- Protokoll der Fahrzeugbewertung -

Berichts-Nr: 10911324
vom: 01.07.2026

» Ansichtsfotos



Fahrzeugansicht - diagonal vorne links



Fahrzeugansicht - diagonal vorne rechts



Fahrzeugansicht - diagonal hinten links



Fahrzeugansicht - diagonal hinten rechts



Innenraum - Cockpit mit Laufleistung



Seitenansicht - Schweller links



Seitenansicht - Schweller rechts



Fahrzeug - Typenschild/Fahrgestellnummer



Räder - Rad montiert vorne links



Räder - Rad montiert vorne rechts



Räder - Rad montiert hinten links



Räder - Rad montiert hinten rechts



Innenraum - Mittelkonsole



Fahrzeug - Motorraum offen

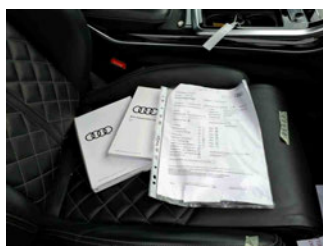

Equipment - Boardmappe/ Securitybag



Innenraum - Kofferraum



Zustandsbericht

- Protokoll der Fahrzeugbewertung -

Berichts-Nr: 10911324
vom: 01.07.2026



Fahrzeug - Serviceunterlagen /
Wartungsnachweis



Innenraum - vorne

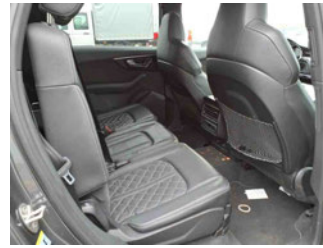

Innenraum - hinten



Unterbodenscan



Innenraum -
Navigationsgerät/Radio

» Beschädigungsfotos

WERTMINDERNDE FAKTOREN

1 - Sitzbezug hinten mitte - Delle(n) - Ersetzen



2 - Heckklappe - Kratzer - Lackieren



3 - Tür vorne links - Kratzer - Lackieren



4 - Stoßfänger hinten - Kratzer - Lackieren



5 - Tür hinten rechts - Kratzer - Lackieren





Zustandsbericht

- Protokoll der Fahrzeugbewertung -

Berichts-Nr: 10911324
vom: 01.07.2026

6 - Wartung - Wartung fällig - Ausführen

7 - Türzierleiste vorne rechts - Kratzer - Ersetzen und lackieren



8 - Einstiegsschweller hinten links - Kratzer - Lackieren



9 - Innenraum - Geruch - Ozonbehandlung

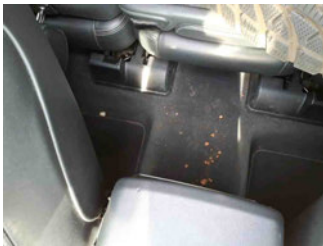

10 - Vorbereitungszeit Karosserie - Lack Vorbereitung - Ausführen

11 - Türverkleidung hinten rechts - Deformiert - Ersetzen



12 - Reifen vorne rechts - Außerhalb Toleranzbereich - Ersetzen

Kommentar

Anstoßspuren





Zustandsbericht

- Protokoll der Fahrzeugbewertung -

Berichts-Nr: 10911324
vom: 01.07.2026

13 - Reifen hinten links - Außerhalb Toleranzbereich - Ersetzen

Kommentar

Anstoßspuren



14 - Ölwechsel - Wartung fällig - Ausführen

15 - Türzierleiste vorne links - Kratzer - Lackieren



16 - Innenraum - Verschmutzt - Reinigen



17 - Sitzbezug vorne rechts - Kratzer - Smart Repair Leder

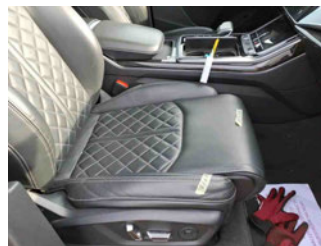

18 - Kotflügel hinten rechts - Kratzer - Spotrepair

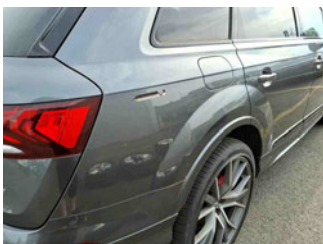



Zustandsbericht

- Protokoll der Fahrzeugbewertung -

Berichts-Nr: 10911324
vom: 01.07.2026

19 - Außenspiegel Gehäuse links - Kratzer - Smart Repair



20 - Einstiegsschweller hinten rechts - Kratzer - Smart Repair



21 - B-Säule rechts - Kratzer - Smart Repair

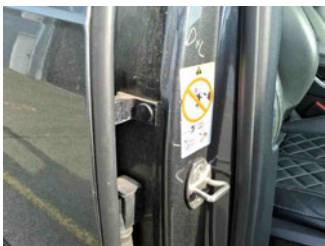

22 - Sitze - Beschädigt - Ersetzen

Kommentar

Netz an Beifahrersitz



23 - Lenkrad - Kratzer - Optische Wertminderung

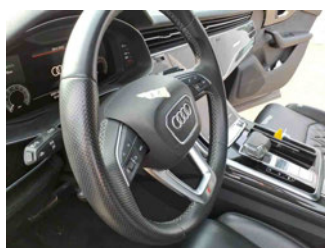
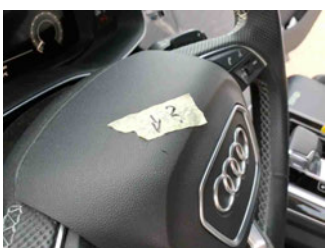



Zustandsbericht

- Protokoll der Fahrzeugbewertung -

Berichts-Nr: 10911324
vom: 01.07.2026

24 - Kotflügel vorne links - Kratzer - Polieren

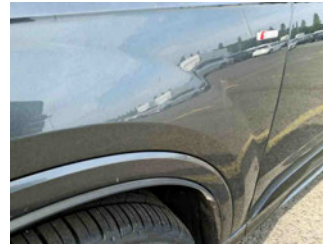
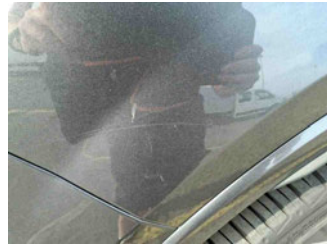

GEBRAUCHSSPUREN

1 - Alufelge vorne links - Abweichend vom Auslieferungszustand/-umfang - Akzeptabel (Gebrauchsspur)

Kommentar

Abrieb, aber nicht Serienausstattung



2 - Reifen hinten links - Verschlissen - Akzeptabel (Gebrauchsspur)

Kommentar

nicht in Auslieferungsausstattung inkludiert



FEHLTEILE

1 - Kofferraumabdeckung (Rollo) - Fehlt - Ersetzen





Zustandsbericht

- Protokoll der Fahrzeugbewertung -

Berichts-Nr: 10911324
vom: 01.07.2026

2 - Kompressor - Fehlt - Ersetzen



3 - Sitzbezug hinten rechts - Fehlt - Ersetzen

Kommentar

Blende/ Schutz für Isofix Schnallen fehlt!

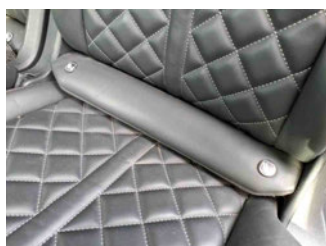
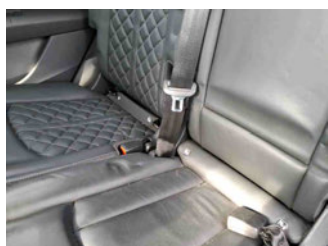

4 - Wagenheber - Fehlt - Ersetzen



5 - Bordwerkzeug - Fehlt - Ersetzen



6 - Tirefit - Fehlt - Ersetzen

