



# Zustandsbericht

Protokollnummer: 45810094  
Auftrags-Nr / Referenz: 20773523  
Besichtigungsdatum: 22.05.2026

## Angaben zum Fahrzeug

Hersteller / Modell	Opel Astra 1.5 D Automatik Business Elegance		
Kennzeichen	HI-TB 6399	Fahrgestellnummer	VXKFBYHZTP1030196
Erstzulassung	22.05.2023	Laufleistung (abgelesen)	115.945 km
HSN/TSN	1889 / AES 00087	Kraftstoffart / Zylinder	Diesel / 4
Fahrzeugart	PKW Limousine	Antriebsart	Frontantrieb
Schadstoffklasse	EURO6;WLTP;AP;PI/CI; M, N...	Getriebe / Anzahl Gänge	Automatik
Farbe	Schwarz Metallic	Besichtigungszustand	ausreichend
Leistung / Hubraum	96 kW / 1.499 ccm	Nächste HU	05/2026
Wartungsheft / Nachweis	vorhanden / vollständig	Restlauf bis Service	10 Monat(e)
Letzte Wartung	04/2026 bei 114.812 km	Polsterart	Stoff/Leder Kombination
Vorschaden	Keine Feststellbar	Polsterfarbe	Grau-Anthrazit
Nachlackierung	Keine Feststellbar	zul. Gesamtgewicht	1.940 kg
Dokumente	ZB   vorhanden	Anzahl Halter	unbekannt
Schlüssel soll/ist	2/2	Anzahl Sitze / Türen	5 / 5
Vertragsnummer	10408865	Re-Import	Nein

## Zustandsbericht

### Hauptbereifung

Achse	Reifengröße	Reifentyp	Hersteller	Profiltiefe	Verkehrstauglichkeit
1	225/45 R17 94V	Sommerreifen auf Leichtmetall	Michelin	4mm / 4mm	i.O.
2	225/45 R17 94V	Sommerreifen auf Leichtmetall	Continental	6mm / 6mm	i.O.

### Zusatzbereifung

Achse	Reifengröße	Reifentyp	Hersteller	Profiltiefe	Verkehrstauglichkeit
1	205/55 R16 91H	Winterreifen auf Stahl	Continental	7mm / 7mm	i.O.
2	205/55 R16 91H	Winterreifen auf Stahl	Bridgestone	3mm / 3mm	i.O.

Legende: Profiltiefenangabe für Reifen links an erster Stelle, für Reifen rechts an zweiter Stelle der Achse

## Ausstattung

### Serienausstattung

Bezeichnung
Ablagefächer Ablagefach in der Mittelkonsole, in den vorderen Türen geeignet für 1,5-Liter -Getränkeflaschen, in den hinteren Türen geeignet für 0,5-Liter-Getränkeflaschen, Handschuhfach mit LED-Beleuchtung
Airbag: Brust-Becken-Seitenairbags, Fahrer und Beifahrer Seitenairbag, Beifahrer manuell deaktivierbar
Airbag: Frontairbags, Fahrer- und Beifahrer - Beifahrerairbag manuell deaktivierbar
Airbag: Kopfairbag vorne und hinten außen
Anti-Blockier-System (ABS) inkl. Bremsassistent
Automatische Aktivierung des Warnblinkers und Entriegelung der Türen nach Auslösung von Airbag oder Gurtstraffer
Außenspiegel, elektrisch einstell-, beheiz- und anklappbar

**TÜV SÜD Auto Partner GmbH**  
Gutenbergstraße 13  
70771 Leinfelden-Echterdingen

**Besichtigungsort**  
Ingenieurbüro Carlando  
Hainhäuser Weg 95  
30855 Langenhagen

**Empfänger**  
Backoffice  
Santander Consumer Leasing GmbH  
Santander-Platz 1  
41061 Mönchengladbach



<b>Bezeichnung</b>
Außenspiegelgehäuse in Schwarz
Berg-Anfahr-Assistent
Bordcomputer
Bremsleuchte, dritte
Dieselpartikelfilter (DPF) wartungsfreier Abgasnachbehandlung durch SCR(Selective Catalytic Reduction)-Katalysator mit AdBlue (Harnstoffeinspritzung). Fahrzeuge mit BlueInjection Technologie erfordern ein Nachfüllen des Betriebsstoffs AdBlue zwischen den regulären Serviceintervallen. Eine Anzeige im Fahrzeug informiert rechtzeitig über den Zeitpunkt des Nachfüllens.
Drehzahlmesser
Elektronische Bremskraftverteilung (EBV)
Elektronisches Stabilitätsprogramm ESP und Traktionskontrolle mit Motor- und Bremsengriff TCPlus
Fensterheber elektrisch vorn und hinten - mit Tippfunktion und Einklemmschutz
Front-Kollisionswarner - mit automatischer Gefahrenbremsung, Fußgängererkennung, Spurhalte-Assistent, Verkehrsschilderkennung und Müdigkeitserkennung sowie Automatischer Geschwindigkeits-Assistent mit Stoppfunktion
Getriebe: 8-Stufen Automatikgetriebe
Heckscheibenheizung
Heckscheibenwischer
Innenrückspiegel, automatisch abblendend
Kabelsatz für Anhängerzugvorrichtung
Klimaanlage: Intelli-Air Luftqualitätssystem "Clean Cabin" inkl. Luftqualitätsüberwachungs- und Luftfiltersystem
Klimatisierungsautomatik Zwei-Zonen Zwei-Zonen-Klimatisierungsautomatik mit getrennter Temperaturregelung für Fahrer und Beifahrer - Umluftschaltung, manuell - Partikel -/Aktivkohlefilter - Automatische Luftverteilung - Sonnenstandssensor - Feuchtigkeitssensor
Kopfstützen vorn und 3 Kopfstützen hinten, höhenstellbar
Lackierung: Dach in Wagenfarbe
LED-Ambientebeleuchtung Türen vorn, einstellbar in 8 Farben
LED-Innenraumbelichtung inkl. Leseleuchten, vorn und hinten, sowie Kofferraumbelichtung und Beleuchtung im Fußraum vorn
LED-Scheinwerfer - LED-Scheinwerfer - LED-Tagfahrlicht - LED-Rückleuchten - LED-Blinker - manuelle Scheinwerfer-Leuchtweitenregulierung - Fernlicht-Assistent - Automatisches Abblendlicht - Regensensor
Lenkrad: Lederlenkrad, abgeflacht, perforiert, mit Lenkradfernbedienung und Schaltwippen
Make-up-Spiegel in beiden Sonnenblenden, beleuchtet
Mittelarmlehne, vorn und hinten - Mittelarmlehne vorn mit USB-Anschluss und 2 USB -Ladegeräten - Getränkehalter vorn und hinten - Staufächer - Mittelarmlehne hinten mit Durchlademöglichkeit
Navigationssystem Multimedia Infotainment System mit 10" -Touchscreen-Farbdisplay und 10"-Fahrerinfodisplay Navigationssystem mit integriertem Speicher Kartendarstellung in 3-D für Europa und Russland Dynamische Routenführung über Karten- und/oder Pfeildarstellung und Ansage TomTom Online Traffic Online -POI-Suche und -Routenführung Parkinformationen Kraftstoffpreis-Informationen Live-Wetter Over-the-Air -Kartendates Intelligente Sprachsteuerung Hey Opel Schnellaste 6 Funkt. Aktive Routenvorschläge
Nebelscheinwerfer
Parkbremse, elektrisch
Reifen-Reparatur-Set inkl. Reifendichtmittel und 12-Volt-Kompressor (ohne Wagenheber)
Reifendruck-Kontrollsystem
Räder: Leichtmetallräder 7,5 J x 17 (5 Speichen) in Silber/Schwarz mit Reifen mit geringem Rollwiderstand 225/45 R 17
Rückfahrkamera 180-Grad - Parkpilot, Einparkhilfe vorn und hinten
Rücksitzlehne im Verhältnis 60:40 vorklappbar
Schlüsselloses Schließ- und Startsystem Keyless Open & Start
Sicherheitsgurte: Dreipunktsicherheitsgurte auf allen Plätzen - Gurtkraftbegrenzer und Gurtstraffer vorn und auf den äußeren Rücksitzen - Warnton und -leuchte für nicht angelegte Gurte auf allen Plätzen



#### Bezeichnung

Solar Protect-Wärmeschutzverglasung im Fond, stark getönt

Start/Stop System - Fahrassistent - Verstärkter Anlasser - AGM-Hochleistungsbatterie - eco -Schalter zur Deaktivierung der Start/Stop-Funktion - Bremsenergie-Rückgewinnung

Steckdose, 12V in der Mittelkonsole

Vorrüstung für Kindersitzbefestigungssystem ISOFIX inkl. Top-Tether Befestigungsösen, hinten außen

Wegfahrsperre, elektronisch

Wireless Charging

Zentralverriegelung mit Funkfernbedienung und Innenschalter

### Sonderausstattung

#### Bezeichnung

Intelli-Drive 1.0 Frontkollisionswarner mit automatischer Gefahrenbremsung, Fußgängererkennung, Aktiver Spurhalte- Assistent, Verkehrsschild-Assistent und Müdigkeitserkennung Querverkehrswarner sowie Automatischer Geschwindigkeits -Assistent mit Stoppfunktion, Toter-Winkel-Warner

Lackierung: Metallic

Sitze: Ergonomischer Aktiv-Sitz Fahrer und Beifahrer Stoff/Premium-Lederoptik Isabella - zertifiziert von der Aktion Gesunder Rücken (AGR) - Länge, Höhe, Neigung, Lehnenneigung, Sitzkissenneigung einstellbar - Lendenwirbelstütze, elektropneumatisch in Höhe und Länge einstellbar - Ausziehbare Oberschenkelaufgabe - Tasche an den Vordersitzrücken, Fahrer und Beifahrer - Stoff/Premium -Lederoptik Isabella, Schwarz - Sitzheizung vorn und Lenkradheizung

### Wertmindernde Faktoren

Nr.	Bauteilgruppe	Beschreibung
1	2.Radsatz	2 Reifen - verschlissen
2	Heckklappe/-tür	Heckklappe - beklebt/ beschriftet - entkleben/neutralisieren
3	Verkleidungen/Abdeckungen	Kofferraumverkleidung (Links) - beschädigt - Wertminderung
4	Seitenwand links	Seitenwand - Delle(n) - Smart Repair
5	Stoßfänger hinten	Stoßfänger hinten - Kratzer - Smart Repair
6	Tür vorn rechts	Tür - Kratzer - Smart Repair
7	Instrumententafel	Kontrollleuchte (ABS) - leuchtet - befunden ggf. instandsetzen
8	Motorhaube	Dämmmatte - Marderschaden - erneuern
9	Seitenwand links	Einstieg (Verkleidung Einstieg hinten links) - beschädigt - erneuern
10	Verkleidungen/Abdeckungen	Heckdeckel, Innenverkleidung - beschädigt - erneuern
11	Verkleidungen/Abdeckungen	Türverkleidung hinten links - verkratzt / verschürft - erneuern
12	Verkleidungen/Abdeckungen	Türverkleidung vorn rechts - gebrochen / gerissen - erneuern

### Gebrauchsspuren

Nr.	Bauteilgruppe	Beschreibung
		Das Fahrzeug weist dem Alter und Einsatzzweck entsprechende Gebrauchsspuren auf.

### Festgestellte Nachlackierungen

Nr.	Ort	Wertminderung
	Keine feststellbar	

Der Verschleißzustand sowie evtl. Schäden an der Bereifung sind wertmäßig berücksichtigt.



## Bemerkungen

- Winterradsatz gehört nicht zum Ausstattungsumfang

## Hinweise zum Gutachten

### Angaben zum Auftrag und zum Begutachtungsumfang:

Es wurde der Auftrag erteilt, eine Fahrzeugbewertung über das beschriebene Fahrzeug zu erstellen.

### Fahrzeug-Identifizierung:

- Die Fahrzeug-Identifizierungsnummer (FIN) wurde am Fahrzeug abgelesen und die Übereinstimmung im Verlauf der Besichtigung durch den Unterzeichner mit den vorgelegten Unterlagen festgestellt.

### Besichtigungsbedingungen:

- Die Besichtigungsbedingungen waren zur Beurteilung des Fahrzeuges ausreichend.
- Zur Beurteilung des Fahrzeuges waren Hubmittel bzw. eine Grube nicht erforderlich.

### Probefahrt / Probelauf von Motor und Aggregaten:

- Es wurde eine kurze Bewegungs- und Rangierfahrt auf dem Betriebsgelände durchgeführt.
- Ein Probelauf des Motors wurde durchgeführt.

### Verkehrssicherheit:

- Augenscheinlich konnte zum Zeitpunkt der Besichtigung keine Beeinträchtigungen zur Betriebs- bzw. Verkehrssicherheit festgestellt werden.

### Vorschäden:

- Am Fahrzeug konnten augenscheinlich keine reparierten Vorschäden festgestellt werden.

### Weitere Hinweise und Feststellungen:

- Die getroffene Feststellung beinhalten weder eine Fahrzeugabnahme im Sinne der StVZO, noch im Sinne des Gewährleistungsrechtes.
- Werden Schäden oder Mängel welche erst im Rahmen von Zerlege-/ Diagnosearbeiten oder durch erweiterte Kenntnisse festgestellt, sowie durch verschwiegene Mängel oder arglistige Täuschung hervorgerufen, wird um sofortige Benachrichtigung des Sachverständigen gebeten.  
Eine Nachbesichtigung des Fahrzeuges zur Feststellung des Umfanges der Reparaturenerweiterung und damit verbundenen Kostenausweitung wird in diesem Fall durch den Sachverständigen umgehend durchgeführt. Die für die Schadenerweiterung ursächlichen Altteile sind bis zur Nachbesichtigung durch den Sachverständigen aufzubewahren.

**TÜV SÜD Auto Partner GmbH**  
Gutenbergstraße 13  
70771 Leinfelden-Echterdingen

**Besichtigungsort**  
Ingenieurbüro Carlando  
Hainhäuser Weg 95  
30855 Langenhagen

**Empfänger**  
Backoffice  
Santander Consumer Leasing GmbH  
Santander-Platz 1  
41061 Mönchengladbach



## Übersichtsfotos



**Abbildung 1:** Schräg vorne



**Abbildung 2:** Schräg vorne



**Abbildung 3:** Schräg hinten



**Abbildung 4:** Schräg hinten



**Abbildung 5:** Laderaum



**Abbildung 6:** Motorraum

**TÜV SÜD Auto Partner GmbH**  
Gutenbergstraße 13  
70771 Leinfelden-Echterdingen

**Besichtigungsort**  
Ingenieurbüro Carlando  
Hainhäuser Weg 95  
30855 Langenhagen

**Empfänger**  
Backoffice  
Santander Consumer Leasing GmbH  
Santander-Platz 1  
41061 Mönchengladbach

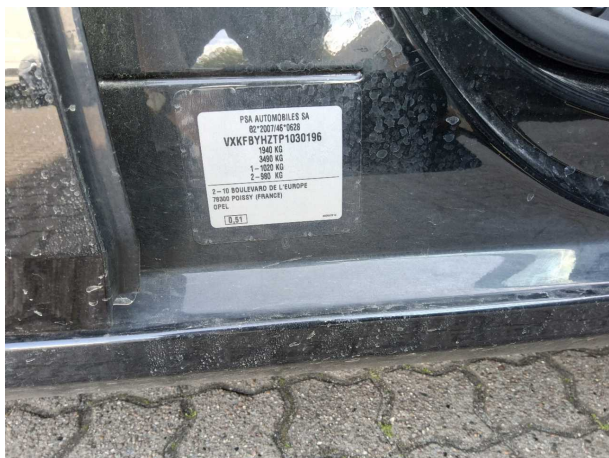

**Abbildung 7: FIN**

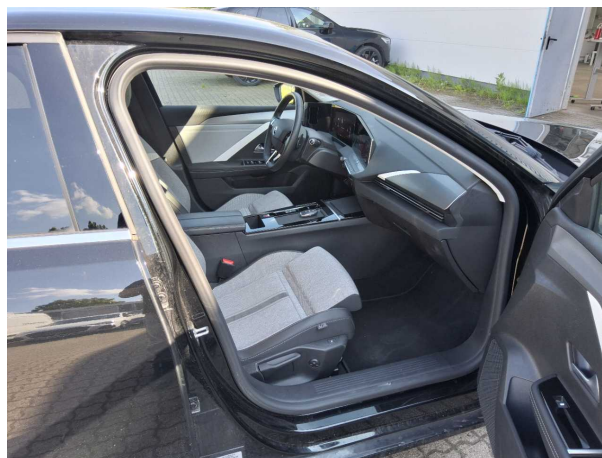

**Abbildung 8: Innenraum vorne**

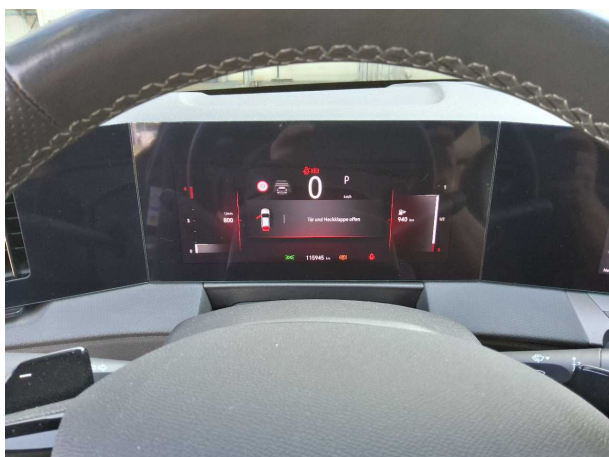

**Abbildung 9: Kombiinstrument**

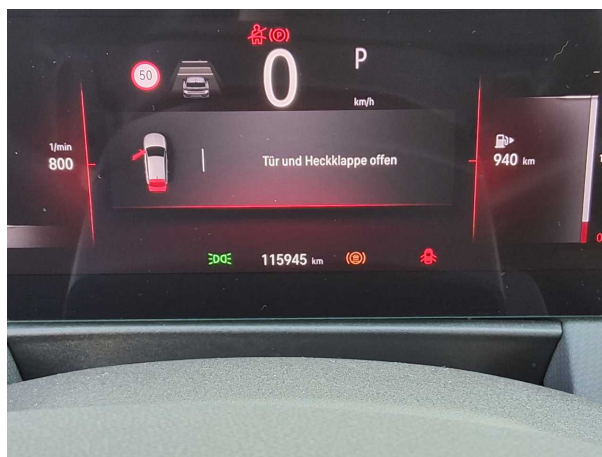

**Abbildung 10: Laufleistung**



**Abbildung 11: Instrumententafel**

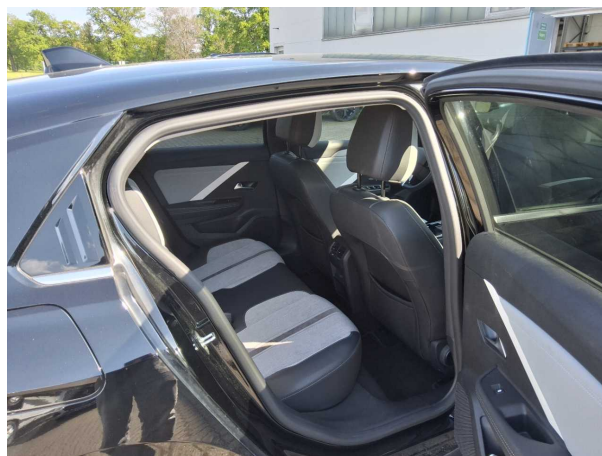

**Abbildung 12: Innenraum hinten**



Abbildung 13: Montierte Bereifung



Abbildung 14: Ladebuchse/Tankstutzen

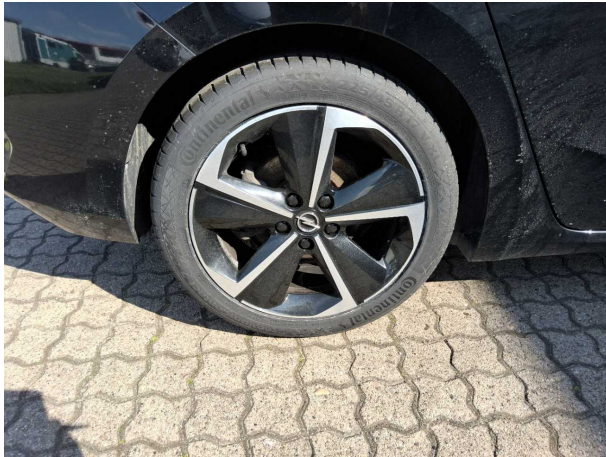

Abbildung 15: Sonstiges



Abbildung 16: Sonstiges

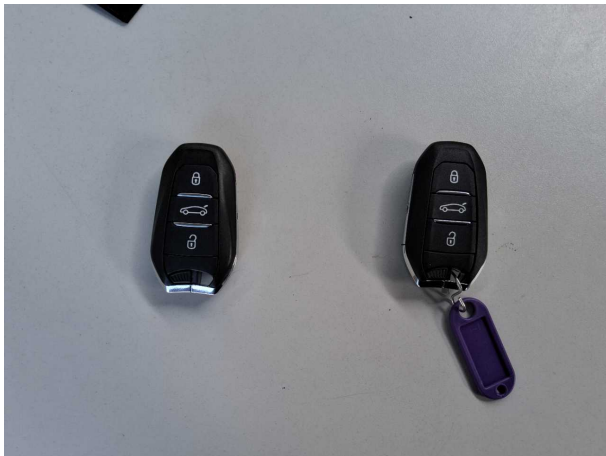

Abbildung 17: Sonstiges



Abbildung 18: Sonstiges

**TÜV SÜD Auto Partner GmbH**  
 Gutenbergstraße 13  
 70771 Leinfelden-Echterdingen

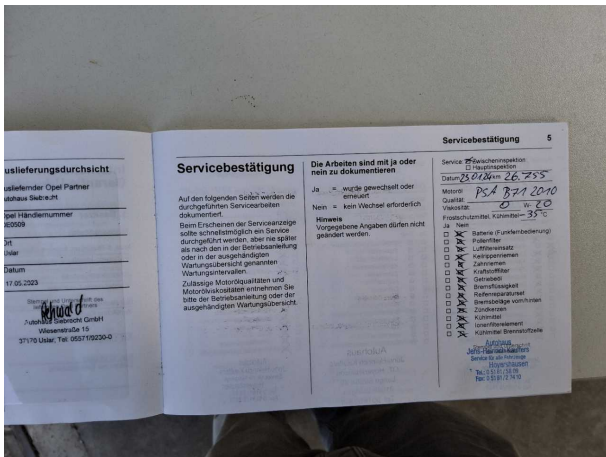
**Besichtigungsort**  
 Ingenieurbüro Carlando  
 Hainhäuser Weg 95  
 30855 Langenhagen

**Empfänger**  
 Backoffice  
 Santander Consumer Leasing GmbH  
 Santander-Platz 1  
 41061 Mönchengladbach

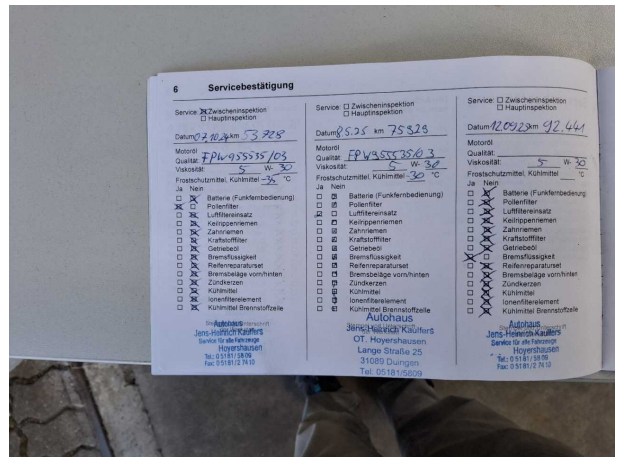

Abbildung 19: Sonstiges



Abbildung 20: Sonstiges

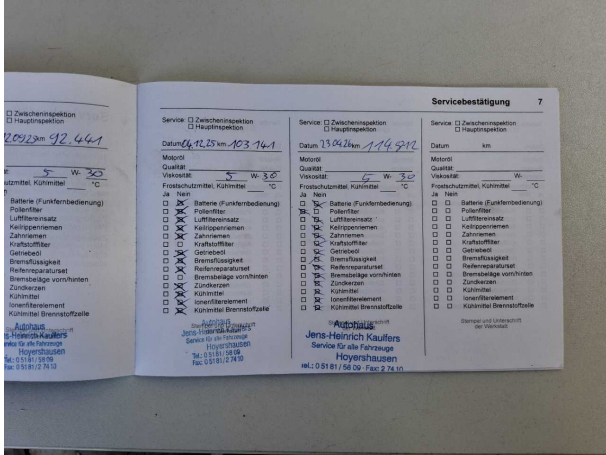

Abbildung 21: Sonstiges



Abbildung 22: Sonstiges



Abbildung 23: Sonstiges



## Beschädigungsfotos



Beschädigung #1: 2.Radsatz: 2 Reifen - verschlissen



Beschädigung #1: 2.Radsatz: 2 Reifen - verschlissen



Beschädigung #1: 2.Radsatz: 2 Reifen - verschlissen



Beschädigung #1: 2.Radsatz: 2 Reifen - verschlissen

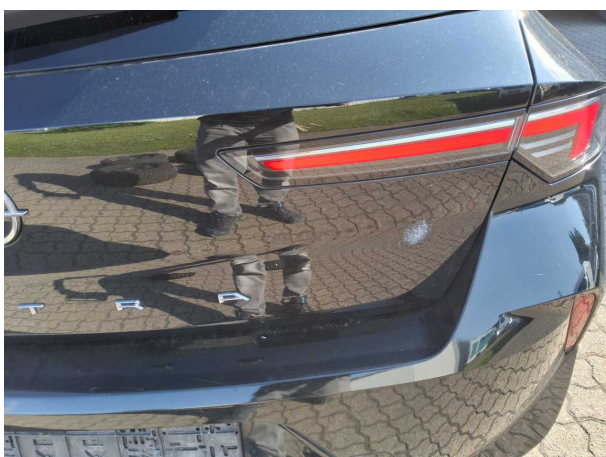

Beschädigung #2: Heckklappe/-tür: Heckklappe - beklebt/ beschriftet - entkleben/neutralisieren



Beschädigung #2: Heckklappe/-tür: Heckklappe - beklebt/ beschriftet - entkleben/neutralisieren

**TÜV SÜD Auto Partner GmbH**  
Gutenbergstraße 13  
70771 Leinfelden-Echterdingen

**Besichtigungsort**  
Ingenieurbüro Carlando  
Hainhäuser Weg 95  
30855 Langenhagen

**Empfänger**  
Backoffice  
Santander Consumer Leasing GmbH  
Santander-Platz 1  
41061 Mönchengladbach



**Beschädigung #3:** Verkleidungen/Abdeckungen:  
Kofferraumverkleidung (Links) - beschädigt - Wertminderung



**Beschädigung #3:** Verkleidungen/Abdeckungen:  
Kofferraumverkleidung (Links) - beschädigt - Wertminderung

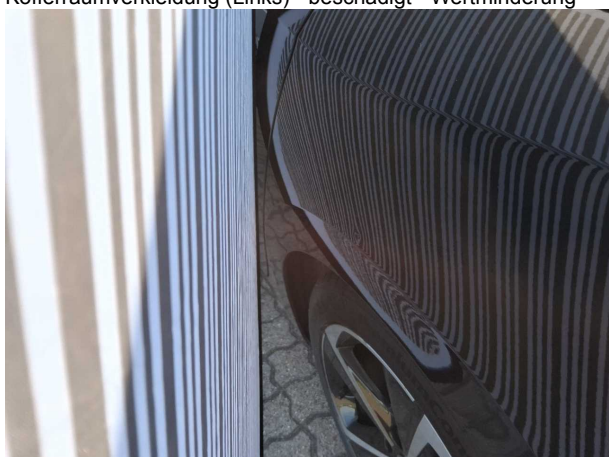

**Beschädigung #4:** Seitenwand links: Seitenwand - Delle(n) - Smart Repair



**Beschädigung #4:** Seitenwand links: Seitenwand - Delle(n) - Smart Repair



**Beschädigung #5:** Stossfänger hinten: Stossfänger hinten - Kratzer - Smart Repair



**Beschädigung #5:** Stossfänger hinten: Stossfänger hinten - Kratzer - Smart Repair

**TÜV SÜD Auto Partner GmbH**  
Gutenbergstraße 13  
70771 Leinfelden-Echterdingen

**Besichtigungsort**  
Ingenieurbüro Carlando  
Hainhäuser Weg 95  
30855 Langenhagen

**Empfänger**  
Backoffice  
Santander Consumer Leasing GmbH  
Santander-Platz 1  
41061 Mönchengladbach



**Beschädigung #5:** Stossfänger hinten: Stossfänger hinten - Kratzer - Smart Repair



**Beschädigung #5:** Stossfänger hinten: Stossfänger hinten - Kratzer - Smart Repair



**Beschädigung #6:** Tür vorn rechts: Tür - Kratzer - Smart Repair



**Beschädigung #6:** Tür vorn rechts: Tür - Kratzer - Smart Repair



**Beschädigung #7:** Instrumententafel: Kontrollleuchte (ABS) - leuchte... befunden ggf. instandsetzen

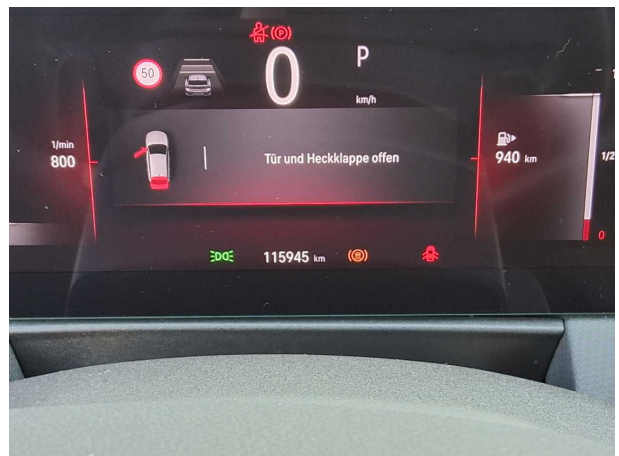

**Beschädigung #7:** Instrumententafel: Kontrollleuchte (ABS) - leuchtet - befunden ggf. instandsetzen



**Beschädigung #8:** Motorhaube: Dämmmatte - Marderschaden - erneuern



**Beschädigung #8:** Motorhaube: Dämmmatte - Marderschaden - erneuern



**Beschädigung #9:** Seitenwand links: Einstieg (Verkleidung Einstieg hinten links) - beschädigt - erneuern



**Beschädigung #9:** Seitenwand links: Einstieg (Verkleidung Einstieg hinten links) - beschädigt - erneuern



**Beschädigung #10:** Verkleidungen/Abdeckungen: Heckdeckel, Innenverkleidung - beschädigt - erneuern

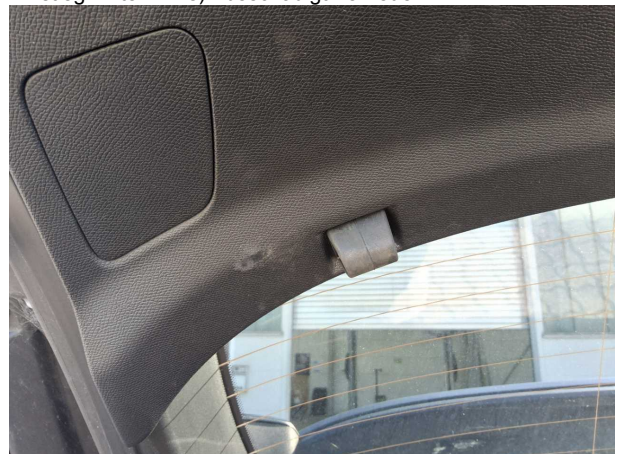

**Beschädigung #10:** Verkleidungen/Abdeckungen: Heckdeckel, Innenverkleidung - beschädigt - erneuern

**TÜV SÜD Auto Partner GmbH**  
Gutenbergstraße 13  
70771 Leinfelden-Echterdingen

**Besichtigungsort**  
Ingenieurbüro Carlando  
Hainhäuser Weg 95  
30855 Langenhagen

**Empfänger**  
Backoffice  
Santander Consumer Leasing GmbH  
Santander-Platz 1  
41061 Mönchengladbach

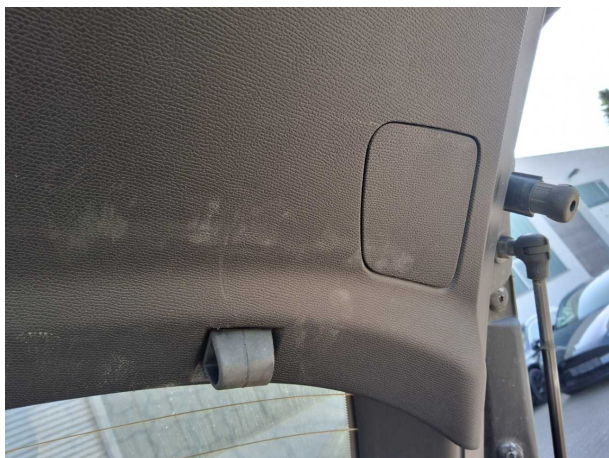

**Beschädigung #10:** Verkleidungen/Abdeckungen: Heckdeckel, Innenverkleidung - beschädigt - erneuern



**Beschädigung #11:** Verkleidungen/Abdeckungen: Türverkleidung hinten links - verkratzt / verschürft - erneuern



**Beschädigung #11:** Verkleidungen/Abdeckungen: Türverkleidung hinten links - verkratzt / verschürft - erneuern



**Beschädigung #12:** Verkleidungen/Abdeckungen: Türverkleidung vorn rechts - gebrochen / gerissen - erneuern



**Beschädigung #12:** Verkleidungen/Abdeckungen: Türverkleidung vorn rechts - gebrochen / gerissen - erneuern