

12.05.2026

Fahrzeugbeschreibung

Fahrzeug: MERCEDES GLE GLE 350 e 4MATIC Sports Utility Vehicle 5-türig 1991 ccm 333 PS / 245 KW Elektrisch Automatik

Amtliches Kennzeichen:	HD -QQ 0179E	Fahrgestell-Nummer:	W1N1671541A643955
Vertrags-Nummer:	78740080	Erstzulassung:	14.02.2022
Internes KZ:	15039285	Kilometer-Stand:	0

Unfall/Schaden: Dem Verkäufer wurden keine unfallbedingten Beschädigungen am Fahrzeug angezeigt.

Ausstattung:

MERCEDES GLE GLE 350 e 4MATIC Sports Utility Vehicle 5-türig 1991 ccm 333 PS / 245 KW Elektrisch Automatik

Lackierung: _____ Polsterung: _____ Telefontyp: _____

Listenpreis ohne Sonderausstattung in EUR (vor Mwst.) 0,00

Sonderausstattung in EUR (vor Mwst.):

Listenpreis gesamt in EUR (vor Mwst.) 0,00

Technische Daten

(Angaben basieren auf Herstellerangaben*)

Fahrzeug:	MERCEDES GLE GLE 350 e 4MATIC Sports Utility Vehicle5-türig 1991 ccm 333 PS / 245 KW Elektrisch Automatik		
Modelljahr:	2022		
kW / PS:	245 / 333	Hubraum:	1991
Getriebe:	Automatik	Anzahl Gänge:	9
Emissionsgruppe:	I2	CO2 (g/km):	0
durchschn. Verbr./100 Km:	0,0000	Tankinhalt:	65
Max. Km/h:	210	Beschl. 0-100 Km/h in Sec.:	6,900
Leergewicht (kg):	2605	zul. Gewicht (kg):	3210

* Angaben ohne Gewähr

Unfall-/Schadenspiegel

Vertrags-Nummer: 78740080
Amtliches Kennzeichen: HD -QQ 0179E
Übersicht erstellt am: 12.05.2026

Für das Fahrzeug gem. o.g. Leasingvertrag, Fahrzeugtyp

MERCEDES GLE GLE 350 e 4MATIC Sports Utility Vehicle5-türig 1991 ccm 333 PS / 245 KW Elektrisch Automatik

wurden uns während der Vertragslaufzeit nachfolgende Beschädigungen angezeigt:

<i>Datum</i>	<i>SNR</i>	<i>Verursacher</i>	<i>Beschädigung</i>	<i>Reparatur erfolgt *</i>	<i>Gutachten vorhanden *</i>
18.03.2026	9059993629	Endabrechnung	Schaden unbekannt	Nein	Nein
08.12.2025	9059972626	Panne		Nein	Nein
09.05.2025	9059940746	Eigenverschulden	Kotflügel vorne Beifahrerseite	Ja	Nein
26.09.2023	9059864588	Eigenverschulden	Motorhaube mitte Stoßstange vorne mitte Parksensor vorne mitte Kennzeichen vorne	Ja	Nein

* Sofern für eine Schadennummer mehrere Beschädigungen angegeben sind, gilt der Eintrag in dieser Spalte für die gesamte Schadennummer.

Unfall-/Schadenspiegel zur Kenntnis genommen:

Datum und Unterschrift Käufer

Wartungsreport

Vertrags-Nummer: 78740080
Amtliches Kennzeichen: HD -QQ 0179E
Übersicht erstellt am: 12.05.2026

Für das Fahrzeug gem. o.g. Leasingvertrag, Fahrzeugtyp

MERCEDES GLE GLE 350 e 4MATIC Sports Utility Vehicle5-türig 1991 ccm 333 PS / 245 KW Elektrisch Automatik

wurden uns während der Vertragslaufzeit nachfolgende Wartungen angezeigt:

<i>Datum</i>	<i>Km-Stand</i>	<i>Art der Wartung</i>
--------------	-----------------	------------------------

Wartungsreport zur Kenntnis genommen:

Datum und Unterschrift Käufer

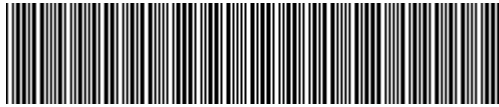

W1N1671541A643955

Vehicle details

Operator		Inspection condition	Conditional: Light/ moisture/dirt
License number		Mileage (Read)	122,260 km
Manufacturer	Mercedes-Benz	Next maintenance in	185 Tag(e)
Type / Model	GLE GLE 350 e 4MATIC Sports Utility Vehicle5-türig 1991 ccm 333 PS / 245 KW Elektrisch Automatik	Main inspection	
Vehicle Identification number	W1N1671541A643955	Power / Engine displacement	/ 1,991 ccm
First registration	14 Feb 2022	Upholstery/Colour	Leather / Black
Last maintenance		Paintwork	Black
Fuel type	Hybrid P / E ext. charg.	Gearbox	Automatic

Zustandsbericht

Value reducing factors

No.	Component group	Description
1	Equipment	Vehicle key with remote control (Batterie) - Functional / admissibility - Replace
2	Trim / covers	Floor mats - Soiled - Clean
3	Door - rear right side	Door - Scratch(es) - Cover / polish
4	Door - front left side	Door - dent(s) - Smooth repair work
5	Side panel - rear left side	Side panel - dent(s) - Smooth repair work
6	Wheel / tyres	Alloy rim - front right side - Scratch(es) - Loss in value
7	Side panel - rear left side	Sill - Scratch(es) - Smart repair
8	Body	B-pillar - left side - dent(s) - Smooth repair work
9	Boot lid / rear door	Boot lid - dent(s) - Smooth repair work
10	Door - rear right side	Door edge - Scratch(es) - Smart repair
11	Side panel - rear right side	Sill - Scratch(es) - Smart repair
12	Bonnet	Bonnet - Scratch(es) - Smart repair
13	2nd wheel set	1 tyre - Broken / torn - Replace
14	Wheel / tyres	Tyre - rear right side - Broken / torn - Replace
15	Wheel / tyres	Tyre - front right side - Broken / torn - Replace
16	Rear bumper	Rear bumper - Scratch(es) - Repair and paint
17	Door - rear left side	Door - Scratch(es) - Repair and paint
18	Trim / covers	Door trim - rear left side - Scratch(es) - Replace

Wear and tear



No.	Component group	Description
1	Body	Body - Stone chips - No deduction

Missing parts

Missing part

Previous damages

No.	Previous damage
1	Front, Provided by user / customer, from 24 Sept 2023
2	Side right, Provided by user / customer, from 9 May 2025

Detected repainting

No.	Location
1	Mudguard - right side, Professionally carried out, Invoice of repair done Non-existent

Main tyres

Axle	Tyre size	Manufacturer	Type of tyre	Tread depth	Roadworthy	Permissibility
1	275/50 R20 113V	Goodyear	Winter tyres	5mm - 5mm	Not o.k.	o.k.
2	275/50 R20 113V	Goodyear	Winter tyres	5mm - 5mm	Not o.k.	o.k.

Additional tyres

Axle	Tyre size	Manufacturer	Type of tyre	Tread depth	Roadworthy	Permissibility
1	275/50 R20 113W	Michelin	Summer tyres	5mm - 5mm	Not o.k.	o.k.
2	275/50 R20 113W	Michelin	Summer tyres	6mm - 6mm	o.k.	o.k.

The wear and tear condition and possible damages to the tyres are considered in the value.

Equipment

Equipment
Description
Air conditioning
Navigation unit with map view
Radio

Comments

Keine Gewähr auf Vollständigkeit und Richtigkeit der angezeigten Ausstattung. Techn. Änderungen vorbehalten.
 Das Fahrzeug weist dem Alter, der Laufleistung und dem Einsatzzweck entsprechende Gebrauchsspuren auf.

elektr. Komponenten geprüft, i. O.

Lackwerte geprüft, n.i. O

TÜV SÜD Auto Service GmbH
Römeräcker 1
76351 Linkenheim - Hochstetten

Inspection location
Autokontor Bayern GmbH
Windecker Straße 2
61137 Schöneck

Inspection date: 17 Apr 2026
Protocol number: 45335019



Vehicle details

Manufacturer	Mercedes-Benz	Inspection condition	Conditional: Light/ moisture/dirt
Type / Model	GLE GLE 350 e 4MATIC Sports Utility Vehicle5-türig 1991 ccm 333 PS / 245 KW Elektrisch Automatik	Mileage (Read)	122,260 km
Vehicle Identification number	W1N1671541A643955	First registration	14 Feb 2022

Details of the order:

In accordance with the contract, the evaluation of vehicle's condition was performed without the vehicle being disassembled.

This product is based on the guidelines for vehicle returns and assessments according to the client's damage limit catalog. The expert makes the explicit findings in each individual case objectively, within the framework of the specified standards, based on their own expertise.

Vehicle identification:

The vehicle identification number (VIN) was read from the vehicle and its conformity with the submitted documents was confirmed by the undersigned during the inspection.

Inspection conditions:

A proper visual inspection of the paintwork and bodywork was only possible to a limited extent due to insufficient lighting conditions/dampness or dirt.

General condition:

The vehicle shows traces of wear and tear corresponding to its age and purpose

Overview pictures



Figure 1: Diagonal front



Figure 2: Diagonal front



Figure 3: Diagonal rear



Figure 4: Diagonal rear



Figure 5: Interior



Figure 6: Interior



Figure 7: Interior



Figure 8: Interior



Figure 9: Interior



Figure 10: Interior



Figure 11: Interior



Figure 12: Interior



Figure 13: Interior



Figure 14: Interior



Figure 15: Interior



Figure 16: Interior



Figure 17: VIN

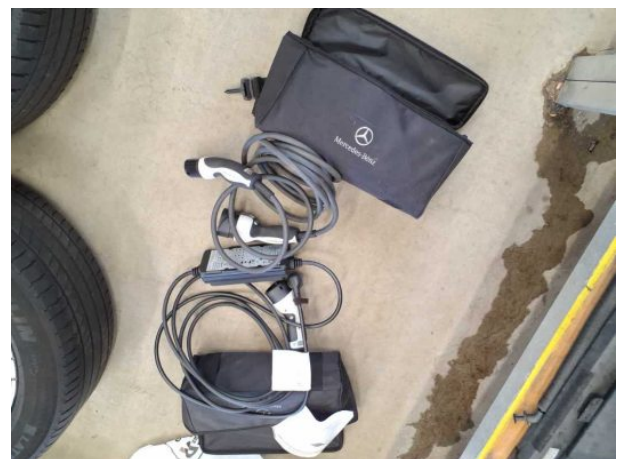

Figure 18: Accessories



Figure 19: Accessories



Figure 20: Documents



Figure 21: Documents



Figure 22: Mounted tyres



Figure 23: Mounted tyres



Figure 24: Mounted tyres



Figure 25: Mounted tyres



Figure 26: Misc.



Figure 27: Misc.

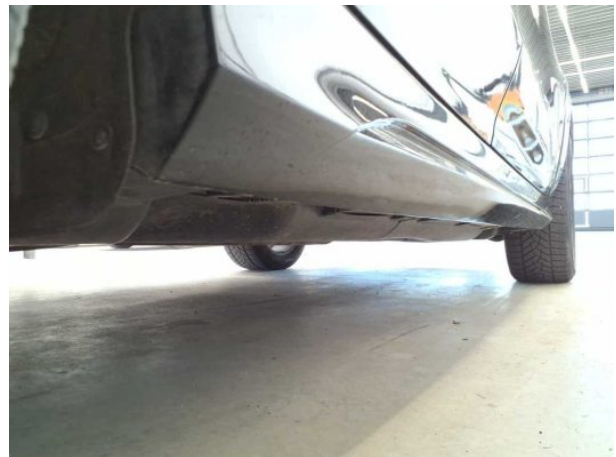

Figure 28: Misc.

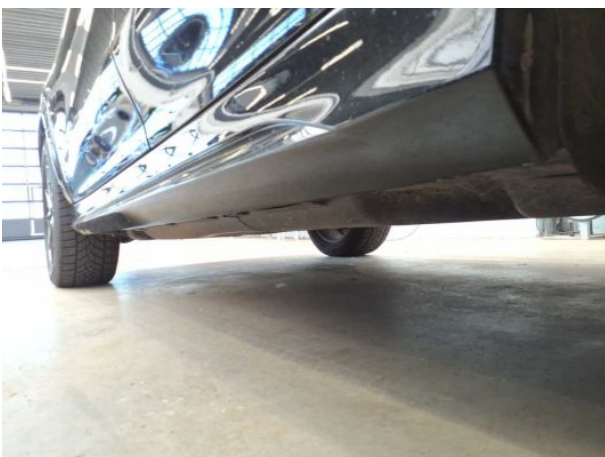

Figure 29: Misc.



Figure 30: Misc.



Figure 31: Misc.



Figure 32: Misc.



Figure 33: Misc.



Figure 34: Misc.



Figure 35: Misc.

Pictures of damage



Damage #1: Equipment: Vehicle key with remote control (Batterie...
Functional / admissibility - Replace



Damage #2: Trim / covers: Floor mats - Soiled - Clean



Damage #2: Trim / covers: Floor mats - Soiled - Clean



Damage #3: Door - rear right side: Door - Scratch(es) - Cover /
polish



Damage #3: Door - rear right side: Door - Scratch(es) - Cover /
polish



Damage #4: Door - front left side: Door - dent(s) - Smooth
repair work



Damage #4: Door - front left side: Door - dent(s) - Smooth repair work



Damage #5: Side panel - rear left side: Side panel - dent(s) - Smooth repair work

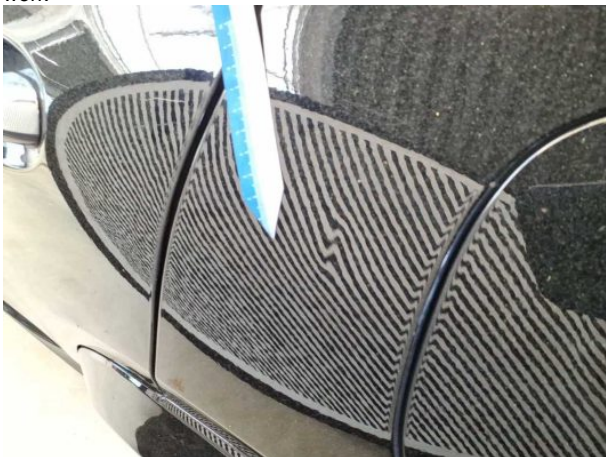

Damage #5: Side panel - rear left side: Side panel - dent(s) - Smooth repair work



Damage #6: Wheel / tyres: Alloy rim - front right side - Scratch(es) - Loss in value



Damage #6: Wheel / tyres: Alloy rim - front right side - Scratch(es)...
Loss in value



Damage #7: Side panel - rear left side: Sill - Scratch(es) - Smart repair

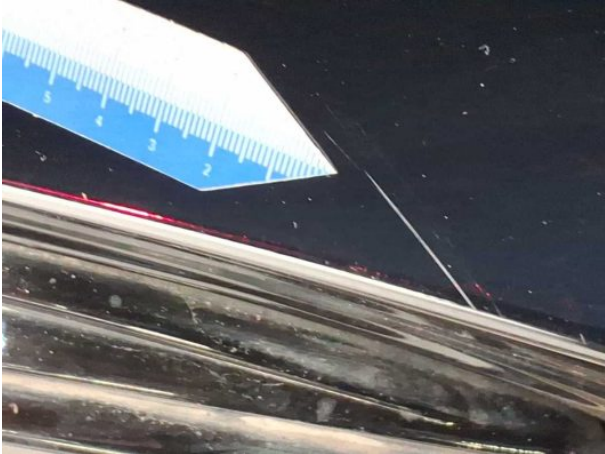

Damage #7: Side panel - rear left side: Sill - Scratch(es) - Smart repair



Damage #8: Body: B-pillar - left side - dent(s) - Smooth repair work



Damage #8: Body: B-pillar - left side - dent(s) - Smooth repair work



Damage #9: Boot lid / rear door: Boot lid - dent(s) - Smooth repair work

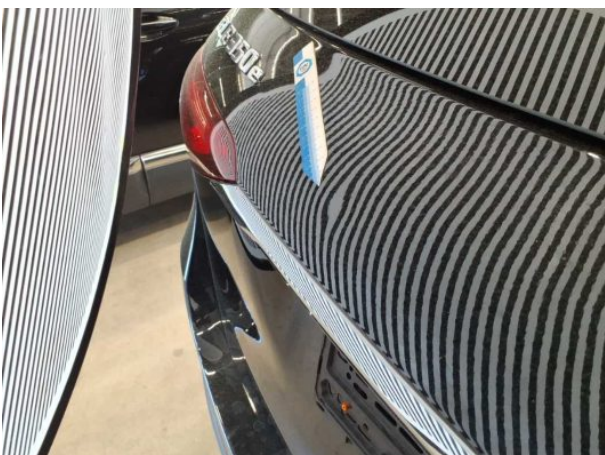

Damage #9: Boot lid / rear door: Boot lid - dent(s) - Smooth repair work



Damage #9: Boot lid / rear door: Boot lid - dent(s) - Smooth repair work



Damage #9: Boot lid / rear door: Boot lid - dent(s) - Smooth repair work



Damage #10: Door - rear right side: Door edge - Scratch(es) - Smart repair



Damage #10: Door - rear right side: Door edge - Scratch(es) - Smart repair



Damage #11: Side panel - rear right side: Sill - Scratch(es) - Smart repair



Damage #11: Side panel - rear right side: Sill - Scratch(es) - Smart repair

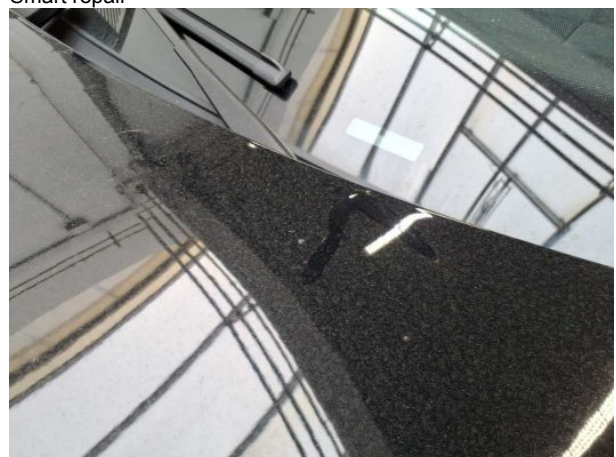

Damage #12: Bonnet: Bonnet - Scratch(es) - Smart repair



Damage #12: Bonnet: Bonnet - Scratch(es) - Smart repair



Damage #13: 2nd wheel set: 1 tyre - Broken / torn - Replace



Damage #13: 2nd wheel set: 1 tyre - Broken / torn - Replace



Damage #14: Wheel / tyres: Tyre - rear right side - Broken / torn - Replace



Damage #14: Wheel / tyres: Tyre - rear right side - Broken / torn - Replace



Damage #15: Wheel / tyres: Tyre - front right side - Broken / torn - Replace



Damage #15: Wheel / tyres: Tyre - front right side - Broken / torn - Replace



Damage #16: Rear bumper: Rear bumper - Scratch(es) - Repair and paint



Damage #16: Rear bumper: Rear bumper - Scratch(es) - Repair and paint



Damage #16: Rear bumper: Rear bumper - Scratch(es) - Repair and paint



Damage #16: Rear bumper: Rear bumper - Scratch(es) - Repair and paint



Damage #16: Rear bumper: Rear bumper - Scratch(es) - Repair and paint



Damage #17: Door - rear left side: Door - Scratch(es) - Repair and paint



Damage #17: Door - rear left side: Door - Scratch(es) - Repair and paint



Damage #18: Trim / covers: Door trim - rear left side - Scratch(es) - Replace



Damage #18: Trim / covers: Door trim - rear left side - Scratch(es) - Replace



Pictures of repainting



Repainting 1: Mudguard - right side



Repainting 1: Mudguard - right side

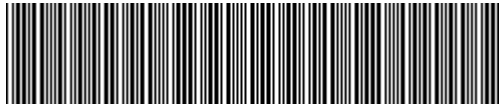

W1N1671541A643955

Angaben zum Fahrzeug

Halter		Besichtigungszustand	bedingt: Licht/Nässe/ Schmutz
Kennzeichen		Laufleistung (abgelesen)	122.260 km
Hersteller	Mercedes-Benz	Restlauf bis Service	185 Tag(e)
Typ/Modell	GLE GLE 350 e 4MATIC Sports Utility Vehicle5-türig 1991 ccm 333 PS / 245 KW Elektrisch Automatik	HU	
Fahrgestellnummer	W1N1671541A643955	Leistung / Hubraum	/ 1.991 ccm
Erstzulassung	14.02.2022	Polster/Farbe	Leder / Schwarz
Letzte Wartung		Lackierung	Schwarz
Kraftstoffart	Hybr.B/E ext.auf.	Getriebe	Automatik

Zustandsbericht

Wertmindernde Faktoren

Nr.	Bauteilgruppe	Beschreibung
1	Ausrüstung	Fahrzeugschlüssel m. Fernb. (Batterie) - Funktion / Zulässigkeit - erneuern
2	Verkleidungen/Abdeckungen	Fußmatten - verschmutzt - reinigen
3	Tür hinten rechts	Tür - Kratzer - auslegen / polieren
4	Tür vorn links	Tür - Delle(n) - sanft instandsetzen
5	Seitenwand links	Seitenwand - Delle(n) - sanft instandsetzen
6	Rad/Reifen	Leichtmetallfelge vorn rechts - Kratzer - Wertminderung
7	Seitenwand links	Einstieg - Kratzer - Smart Repair
8	Karosserie	B-Säule links - Delle(n) - sanft instandsetzen
9	Heckklappe/-tür	Heckklappe - Delle(n) - sanft instandsetzen
10	Tür hinten rechts	Türkante - Kratzer - Smart Repair
11	Seitenwand rechts	Einstieg - Kratzer - Smart Repair
12	Motorhaube	Motorhaube - Kratzer - Smart Repair
13	2.Radsatz	1 Reifen - gebrochen / gerissen - erneuern
14	Rad/Reifen	Reifen hinten rechts - gebrochen / gerissen - erneuern
15	Rad/Reifen	Reifen vorn rechts - gebrochen / gerissen - erneuern
16	Stoßfänger hinten	Stoßfänger hinten - Kratzer - instandsetzen und lackieren
17	Tür hinten links	Tür - Kratzer - instandsetzen und lackieren
18	Verkleidungen/Abdeckungen	Türverkleidung hinten links - Kratzer - erneuern

Gebrauchsspuren

Nr.	Bauteilgruppe	Beschreibung
1	Karosserie	Karosserie - Steinschlag - kein Abzug



Fehlteile

Fehlteil

Vorschäden

Nr.	Vorschaden
1	Front, Angabe durch Nutzer/Auftraggeber, vom 24.09.2023
2	Seite rechts, Angabe durch Nutzer/Auftraggeber, vom 09.05.2025

Festgestellte Nachlackierungen

Nr.	Ort
1	Kofflülge rechts, fachgerecht ausgeführt, Reparaturrechnung nicht vorhanden

Hauptbereifung

Achse	Reifengröße	Hersteller	Reifentyp	Profiltiefe	Verktgl.	Zul.
1	275/50 R20 113V	Goodyear	Winterreifen	5mm - 5mm	n.i.O.	i.O.
2	275/50 R20 113V	Goodyear	Winterreifen	5mm - 5mm	n.i.O.	i.O.

Zusatzbereifung

Achse	Reifengröße	Hersteller	Reifentyp	Profiltiefe	Verktgl.	Zul.
1	275/50 R20 113W	Michelin	Sommerreifen	5mm - 5mm	n.i.O.	i.O.
2	275/50 R20 113W	Michelin	Sommerreifen	6mm - 6mm	i.O.	i.O.

Der Verschleißzustand sowie evtl. Schäden an der Bereifung sind wertmäßig berücksichtigt.

Ausstattung

Ausstattung

Bezeichnung
Klimaanlage
Navigationsgerät mit Kartenansicht
Radio

Bemerkungen

Keine Gewähr auf Vollständigkeit und Richtigkeit der angezeigten Ausstattung.
Techn. Änderungen vorbehalten.
Das Fahrzeug weist dem Alter, der Laufleistung und dem Einsatzzweck entsprechende Gebrauchsspuren auf.

elektr. Komponenten geprüft, i. O.

Lackwerte geprüft, n.i. O



Angaben zum Fahrzeug

Hersteller	Mercedes-Benz	Besichtigungszustand	bedingt: Licht/Nässe/ Schmutz
Typ/Modell	GLE GLE 350 e 4MATIC Sports Utility Vehicle5-türig 1991 ccm 333 PS / 245 KW Elektrisch Automatik	Laufleistung (abgelesen)	122.260 km
Fahrgestellnummer	W1N1671541A643955	Erstzulassung	14.02.2022

Angaben zum Auftrag:

Auftragsgemäß erfolgte die Fahrzeugzustandsbewertung in demontagefreien Zustand.

Grundlage dieses Produktes stellt der Leitfaden für Fahrzeugrücknahmen und Bewertungen gemäß des Schadengrenzmusterkatalog des Auftraggebers dar. Die expliziten Feststellungen im Einzelfall trifft der Sachverständige objektiv im Rahmen der vorgegebenen Standards aufgrund eigener Sachkunde.

Fahrzeug-Identifizierung:

Die Fahrzeug-Identifizierungsnummer (FIN) wurde am Fahrzeug abgelesen und die Übereinstimmung im Verlauf der Besichtigung durch den Unterzeichner mit den vorgelegten Unterlagen festgestellt.

Besichtigungsbedingungen:

Eine ordnungsgemäße Sichtprüfung der Lackierung und der Karosserie war wegen unzureichender Lichtverhältnisse/ Nässe oder Verschmutzung nur eingeschränkt möglich.

Allgemeinzustand:

Das Fahrzeug weist dem Alter und Einsatzzweck entsprechende Gebrauchsspuren auf.

Übersichtsfotos



Abbildung 1: Schräg vorne



Abbildung 2: Schräg vorne



Abbildung 3: Schräg hinten



Abbildung 4: Schräg hinten



Abbildung 5: Innenraum



Abbildung 6: Innenraum



Abbildung 7: Innenraum



Abbildung 8: Innenraum



Abbildung 9: Innenraum



Abbildung 10: Innenraum



Abbildung 11: Innenraum



Abbildung 12: Innenraum



Abbildung 13: Innenraum



Abbildung 14: Innenraum



Abbildung 15: Innenraum



Abbildung 16: Innenraum



Abbildung 17: FIN



Abbildung 18: Zubehör



Abbildung 19: Zubehör

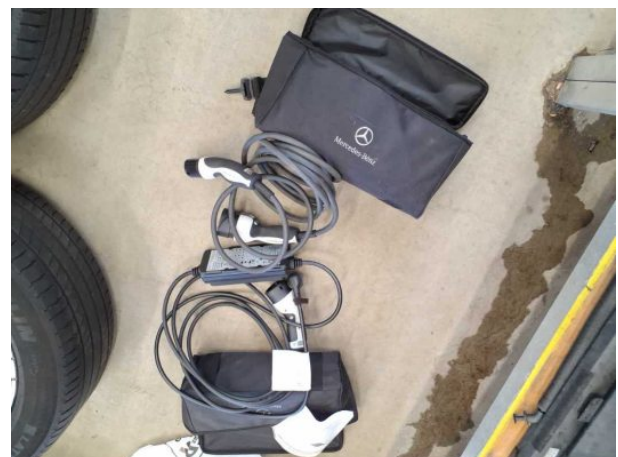

Abbildung 20: Dokumente



Abbildung 21: Dokumente



Abbildung 22: Montierte Bereifung



Abbildung 23: Montierte Bereifung



Abbildung 24: Montierte Bereifung



Abbildung 25: Montierte Bereifung



Abbildung 26: Sonstiges



Abbildung 27: Sonstiges



Abbildung 28: Sonstiges



Abbildung 29: Sonstiges

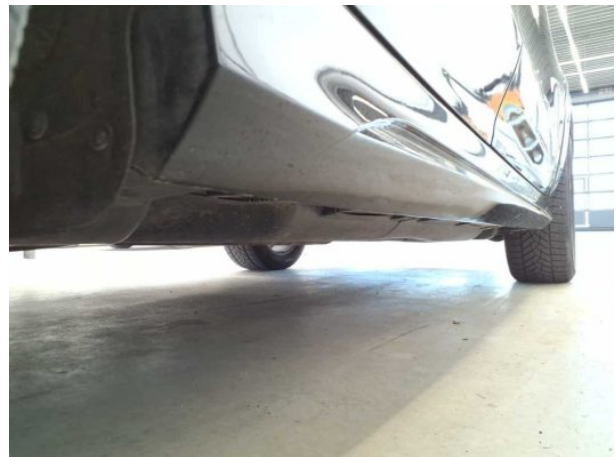

Abbildung 30: Sonstiges

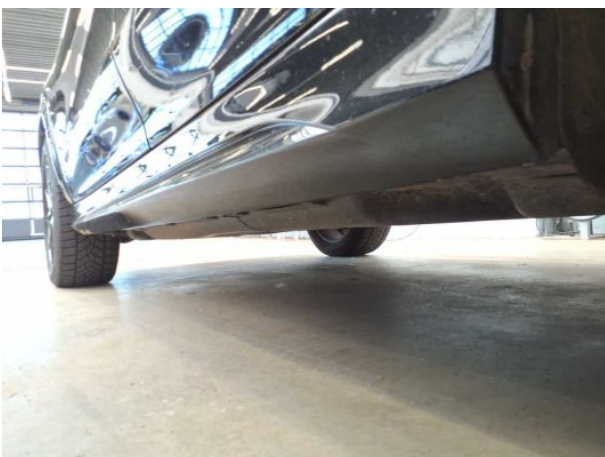

Abbildung 31: Sonstiges



Abbildung 32: Sonstiges



Abbildung 33: Sonstiges



Abbildung 34: Sonstiges



Abbildung 35: Sonstiges

Beschädigungsfotos



Beschädigung #1: Ausrüstung: Fahrzeugschlüssel m. Fernb. (Batterie) - Funktion / Zulässigkeit - erneuern



Beschädigung #2: Verkleidungen/Abdeckungen: Fußmatten - verschmutzt - reinigen



Beschädigung #2: Verkleidungen/Abdeckungen: Fußmatten - verschmutzt - reinigen



Beschädigung #3: Tür hinten rechts: Tür - Kratzer - auslegen / polieren



Beschädigung #3: Tür hinten rechts: Tür - Kratzer - auslegen / polieren

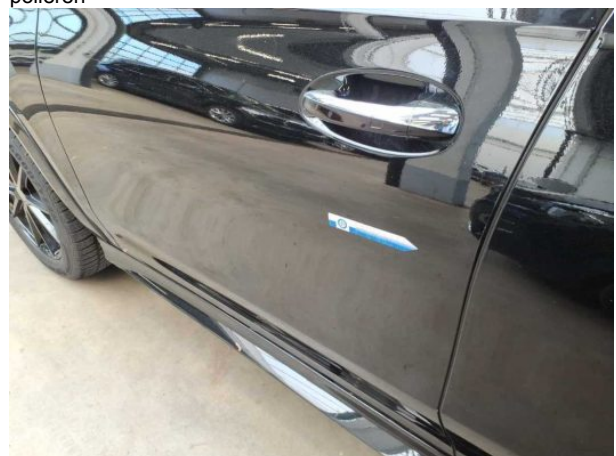

Beschädigung #4: Tür vorn links: Tür - Delle(n) - sanft instandsetzen



Beschädigung #4: Tür vorn links: Tür - Delle(n) - sanft instandsetzen



Beschädigung #5: Seitenwand links: Seitenwand - Delle(n) - sanft instandsetzen

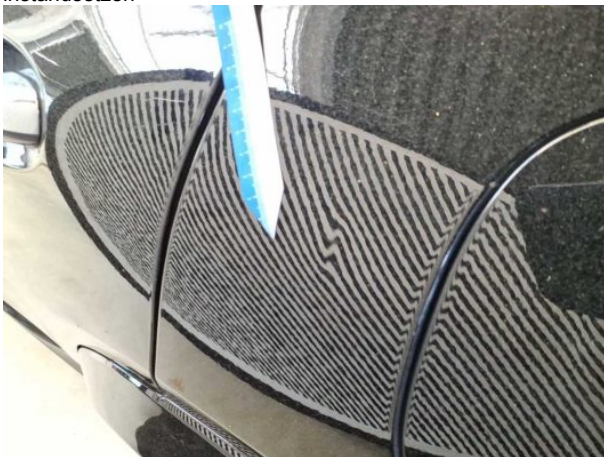

Beschädigung #5: Seitenwand links: Seitenwand - Delle(n) - sanft instandsetzen



Beschädigung #6: Rad/Reifen: Leichtmetallfelge vorn rechts - Kratzer - Wertminderung



Beschädigung #6: Rad/Reifen: Leichtmetallfelge vorn rechts - Kratzer - Wertminderung



Beschädigung #7: Seitenwand links: Einstieg - Kratzer - Sm... Repair

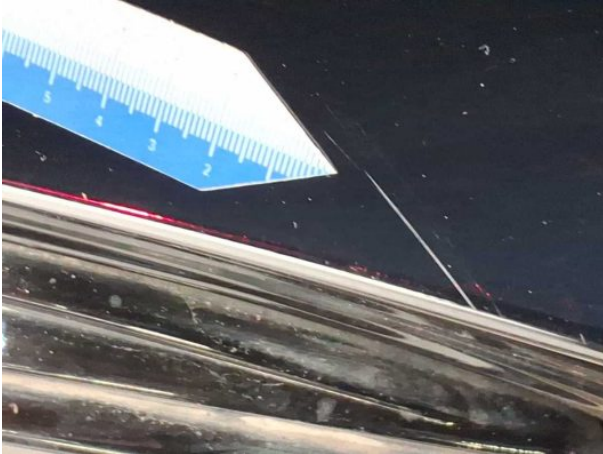

Beschädigung #7: Seitenwand links: Einstieg - Kratzer - Smart Repair



Beschädigung #8: Karosserie: B-Säule links - Delle(n) - sanft instandsetzen



Beschädigung #8: Karosserie: B-Säule links - Delle(n) - sanft instandsetzen



Beschädigung #9: Heckklappe/-tür: Heckklappe - Delle(n) - sanft instandsetzen

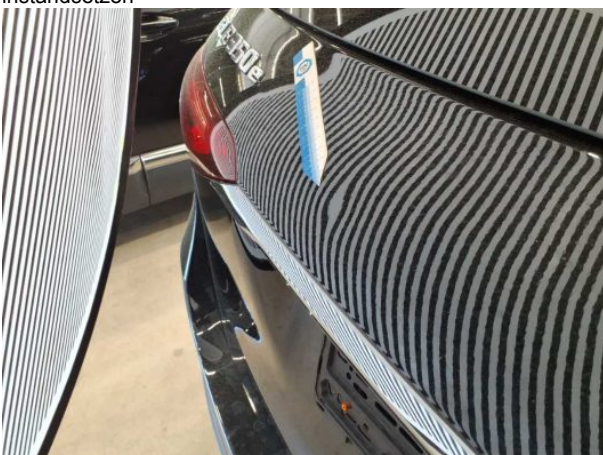

Beschädigung #9: Heckklappe/-tür: Heckklappe - Delle(n) - sanft instandsetzen



Beschädigung #9: Heckklappe/-tür: Heckklappe - Delle(n) - sanft instandsetzen



Beschädigung #9: Heckklappe/-tür: Heckklappe - Delle(n) - sanft instandsetzen



Beschädigung #10: Tür hinten rechts: Türkante - Kratzer - Smart Repair



Beschädigung #10: Tür hinten rechts: Türkante - Kratzer - Smart Repair



Beschädigung #11: Seitenwand rechts: Einstieg - Kratzer - Smart Repair



Beschädigung #11: Seitenwand rechts: Einstieg - Kratzer - Smart Repair

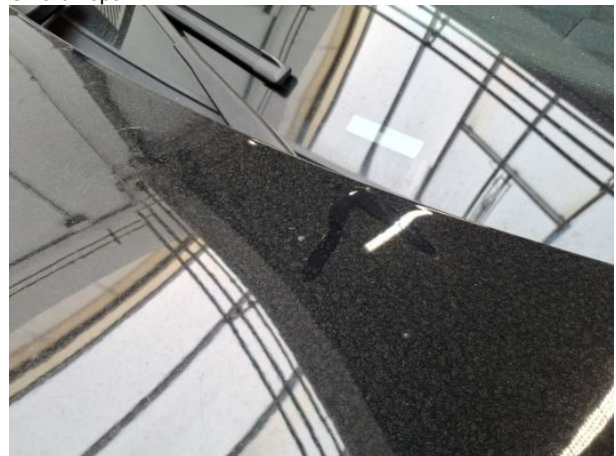

Beschädigung #12: Motorhaube: Motorhaube - Kratzer - Sm... Repair



Beschädigung #12: Motorhaube: Motorhaube - Kratzer - Smart Repair



Beschädigung #13: 2.Radsatz: 1 Reifen - gebrochen / gerissen - erneuern



Beschädigung #14: Rad/Reifen: Reifen hinten rechts - gebroche...
gerissen - erneuern



Beschädigung #13: 2.Radsatz: 1 Reifen - gebrochen /
gerissen - erneuern



Beschädigung #14: Rad/Reifen: Reifen hinten rechts -
gebrochen / gerissen - erneuern

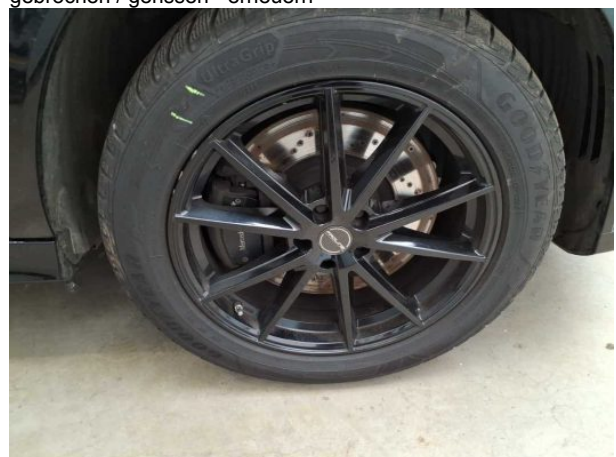

Beschädigung #15: Rad/Reifen: Reifen vorn rechts -
gebrochen / gerissen - erneuern



Beschädigung #15: Rad/Reifen: Reifen vorn rechts - gebrochen / gerissen - erneuern



Beschädigung #16: Stossfänger hinten: Stossfänger hinten - Kratzer - instandsetzen und lackieren



Beschädigung #16: Stossfänger hinten: Stossfänger hinten - Kratzer - instandsetzen und lackieren



Beschädigung #16: Stossfänger hinten: Stossfänger hinten - Kratzer - instandsetzen und lackieren



Beschädigung #16: Stossfänger hinten: Stossfänger hinten - Kratzer - instandsetzen und lackieren



Beschädigung #16: Stossfänger hinten: Stossfänger hinten - Kratzer - instandsetzen und lackieren



Beschädigung #17: Tür hinten links: Tür - Kratzer - instandsetzen und lackieren



Beschädigung #17: Tür hinten links: Tür - Kratzer - instandsetzen und lackieren



Beschädigung #18: Verkleidungen/Abdeckungen: Türverkleidung hinten links - Kratzer - erneuern



Beschädigung #18: Verkleidungen/Abdeckungen: Türverkleidung hinten links - Kratzer - erneuern



Nacklackierungsfotos



Nacklackierung 1: Kotflügel rechts



Nacklackierung 1: Kotflügel rechts



Checkliste

Vorhanden	Name
<input type="checkbox"/>	ABE
<input type="checkbox"/>	Abschleppöse
<input type="checkbox"/>	Anhängekupplung abnehmbar
<input type="checkbox"/>	Antenne
<input type="checkbox"/>	Bordbuchmappe
<input type="checkbox"/>	Bordwerkzeug
<input type="checkbox"/>	Consumer Kabelkit
<input type="checkbox"/>	Fernbedienung Standheizung
<input type="checkbox"/>	Ladekabel
<input type="checkbox"/>	Laderaumabdeckung / Rollo
<input type="checkbox"/>	Leichtmetallfelgensatz komplett
<input type="checkbox"/>	Navigations Datenträger
<input type="checkbox"/>	Schlüssel Anhängerkupplung
<input type="checkbox"/>	Serviceheft
<input type="checkbox"/>	Tirefit Füllmittel
<input type="checkbox"/>	Tirefit komplett
<input type="checkbox"/>	Tirefit Kompressor
<input type="checkbox"/>	Windschott