

» Übersicht

Auftrags-Nr: 1002164655
Besichtigt am: 04.11.2025 13:53
Berichts-Nr: 9359930
FIN: WAUZZZF2XNN056271



Fahrzeugansicht - diagonal
vorne links



Fahrzeugansicht - diagonal
hinten rechts



Innenraum - Cockpit mit
Laufleistung

» Fahrzeugdaten

Fahrzeugkategorie:	Personenkraftwagen
Fahrzeugart:	Kombi
Hersteller:	Audi
Modell:	A6
HSN / TSN:	0588 / BTD
Erstzulassungsdatum:	19.09.2022
Laufleistung:	47.993 km
Nachweis Kilometerstand:	
Farbe:	Mythoschwarz Metallic
Farbe Dach:	Mythoschwarz Metallic
Antriebsart:	Allrad
Motorisierung/Kraftstoff:	Benzin
Hubraum:	3.000 ccm
Leistung:	250 kW (340 PS)
Fahrzeuglänge:	
Fahrzeughöhe:	
Fahrzeugbreite:	
Zulässiges Gesamtgewicht:	
Radstand:	
Anzahl Achsen:	2
Zylinder:	6
Schadstoffklasse:	Euro 6
Anzahl Türen:	4
Anzahl Sitze:	5
Getriebe:	Automatik 7-Gang
Polsterart:	Leder
Interieurfarbe:	schwarz-schwarz/schwarz-schwarz/schwarz/mondsilber
Anzahl vorhandene Schlüssel:	2

» Dokumente & Wartung

Nächste HU:	10.2027
Zulassungsbescheinigung (ZBT1 Original) vorhanden:	Ja
Zulassungsbescheinigung entgegengenommen:	Ja
Kennzeichen entgegengenommen:	Keine
Wartungsheft:	Digital
Wartungsnachweis:	Nicht prüfbar
Datum der letzten Wartung:	
Km-Stand bei letzter Wartung:	
Restlauf bis Service:	26 Tag(e)

» Fahrzeugausstattung

48 Volt Bordnetz	Dachreling in Aluminium
4-Wege-Lendenwirbelstütze für die Vordersitze	Datenmodul Europa
4-Zonen-Komfortklimaautomatik	Dekoreinlagen Aluminium Fragment
6 Zyl.Ottomotor 3,0L Aggr. 06M.C	Digitaler Radioempfang
6-Zylinder-Ottomotor 3,0L/250 KW TFSI Grundmotor ist: T9I	Doppelton-Signalhorn
Abgaskonzept, EU6 AP	Einbauteile f.6 Zyl.Motor
Ablagepaket	Einparkhilfe plus mit Umgebungsanzeige
Abwahl Audi phone box	Einstiegsleisten mit Aluminiumeinlegern vorne und hinten
Abwicklung Serie	Entfall Modellbezeichnung und Leistungs-/Technologie-Schriftzug
Adaptive Scheibenwischer mit integrierten Waschdüsen	Erhö.h.der Serienkraftstoffertbefüllung
Adaptiver Fahrassistent mit Notfallassistent	Fahrzeuge ohne besonderen Produktaufwertungsmaßnahmen
Adaptiver Geschwindigkeitsassistent mit Geschwindigkeitsbegrenzer, Effizienz-, Ausweich- und Abbiegeassistent	Fahrzeugklassen-Differenzierung-4K0/4KA-
Airbag für Fahrer und Beifahrer mit Beifahrer-Airbag-Deaktivierung	Federung Standard
Ambiente-Lichtpaket plus	Fernlichtassistent
Assistenzpaket Tour	Fertigungsablauf Standard
Audi AG	Folienbeklebung
Audi connect Navigation & Infotainment	Frontscheibe in Wärmeschutzverglasung
Audi connect Notruf & Service mit Audi connect Remote & Control	Fußgängerschutzmaßnahmen erweitert
Audi drive select	Fußhebelwerk "Standard"
Audi music interface	Fußmatten vorn und hinten
Audi pre sense front	Gepäckraumklappe elektrisch öffnend und schließend
Audi pre sense rear	Geschwindigkeitsbegrenzungsanlage
Audi Smartphone Interface	Gewichtsbereich 9 nur Einbausteuerung keine Bedarfsprognose
Audi Soundsystem	Gewichtsklasse Vorderachse Gewichtsbereich 11
Audi virtual cockpit plus	Glanzpaket
Aufkleber/Schilder, englisch-deutsch	Heckblende (ECE)
Außenspiegel elektrisch einstell-, beheiz- und anklappbar, beidseitig automatisch abblendend, mit Memoryfunkt.	Heckspoiler
Außenspiegel links, asphärisch	Innenspiegel automatisch abblendend, rahmenlos
Außenspiegel rechts, asphärisch	Instrumenteneinsatz, Anzeige in KM/H
Außenspiegelgehäuse in Wagenfarbe	Instrumententafel und Türverkleidung einteilig-einfarbig
Batterie 380A (68Ah)	Kältemittel R1234yf
Bauteilesatz ohne länderspezifische Bauvorschrift	Kamerabasierte Verkehrszeichenerkennung
Bedientasten schwarz glänzend mit haptischem Feedback und Aluminiumoptik Interieur	Kein Selbstabholer
Betriebserlaubnis Nachtrag	Kein Sonderfahrzeug, Standard-Ausführung
Bluetooth-Schnittstelle	Keine Aktionsausführung
Bordliteratur in Deutsch	Kennzeichenträger vorn
Bordwerkzeug	Kindersicherheits-Paket
Businesspaket	Kindersitzbefestigung ISOFIX für den Beifahrersitz
Dachhimmel in Stoff schwarz	Kindersitzbefestigung ISOFIX und Top Tether für die äußeren Fondsitze
	Komfortmittelarmlehne vorn

Komfortschlüssel mit sensorgesteuerter Gepäckraumverriegelung	Ohne Lederteilumfang
Komfortschlüssel mit sensorgesteuerter Gepäckraumverriegelung, ohne Safelock	Ohne Luftqualität-Paket
Kopfstützen vorn	Ohne Multimedia" im Fahrzeug
Kraftstoffbehälter mit erhöhtem Füllvolumen	Ohne Nachtsichtsystem
Kraftstoffsystem Otto-Direkteinspritzung(FSI)	Ohne Netzkabel für Haushaltsstecker für das e-tron Ladesystem
Ladeboden	Ohne Netzkabel für Industriestecker für das e-tron Ladesystem
Ländergruppe A	Ohne Parkassistent / Garagenpilot
Landesverkaufsprogramm Deutschland	Ohne Scheinwerferreinigungsanlage
Leder Valcona	Ohne Schriftzugsatz (ohne Typbezeichnung)
Lederlenkrad 3-Speichen mit Multifunktion und Schaltwippen	Ohne Sitzbelüftung/Massagesitze
LED-Heckleuchten	Ohne Sonnenschutzrollo
LED-Scheinwerfer	Ohne Stadt / Kreuzungsassistent
Linkslenker	Ohne Systeme für den Fahrzeugzugang
Manuell betätigte Türen	Ohne Trennwand
Memory-Funktion für den Fahrersitz	Ohne Vorbereitung für VTS (Vehicle-Tracing System)
Mild-Hybrid	Ohne Vorkonditionierung
Mit Multifunktionskamera	Ohne Wandhalterung
Mit spez.Schilder/Aufkleber/ Sicherheitszertifikate für Deutschland	Ohne Wärmespeicher/Zusatzheizung
MMI Navigation plus mit MMI touch response	Ohne Zentrale Bedieneinheit
N.N.N. Ausführung 1	Ohne Zündanlaß-Schloß-Sperrsystem, ohne Lenkungssperre
Nicht Heissland	Ohne zus. Karosserieabdeckungen seitlich(Steinschlagschutz)
Nichtraucherausführung	Ohne zus. Triebwerks-Unterschutz
Ohne AdBlue-Tank	Ohne zus.Warnleuchten
Ohne akustisches Fahrzeug-Warnsystem	Ohne Zusatz-/Standheizung
Ohne Allradlenkung	Ottomotor
Ohne Beifahrersitzverstellung vom Fond	Panorama-Glasdach
Ohne Beledung	PKW-Ausführung
Ohne besondere Karosseriemaßnahmen	Privacy Verglasung (Scheiben abgedunkelt)
Ohne Car2X	Progressivlenkung
Ohne CD-Wechsler/CD-Player	quattro
Ohne Dekorfolien/Embleme	quattro (mit ultra Technologie)
Ohne Elektromotor (Hybrid)	Räder der Serie
Ohne Feuerlöscher	Räder, 5-Arm, 8,0Jx18, Winterreifen 225/55 R18
Ohne Frontspoiler	Räder, 5-Doppelspeichen, graphitgrau, glanzgedreht, 8,5Jx19, Reifen modellspezifisch
Ohne Garagentoröffner	Radschrauben Standard
Ohne Geräuschkompensation	Rechtsverkehr
Ohne Head-up-Display	Regionscode " ECE " für Radio
Ohne integriertes Mautsystem	Reifen 245/45 R 19
Ohne kombinierte Längs- und Querführung	Reifen ohne Festlegung der Reifenmarke
Ohne Kompensator	Reifendruck-Kontrollanzeige
Ohne Ladedose	Reifenreparaturset
Ohne Ladekabel Mode 3 für öffentliches Laden (AC)	Riemenstartergenerator RSG 48V 110-250 A

Rückfahrkamera
Rücksitzbank umklappbar (Fondsitze 2+1 Sitzer)
S tronic (für Allrad)
Schalt-/Wählhebelknopf
Scheiben seitlich und hinten in Wärmeschutzverglasung
Scheibenbremsen hinten, 17 Zoll (ECE)
Scheibenbremsen vorn, 18 Zoll (ECE)
Seitenairbags vorn und hinten inkl. Kopfairbagsystem und beleuchteten Gurtschlössern
Serienfahrwerk
Serienqualität
Serviceanzeige 30000 km oder 2 Jahre (variabel)
Sicherheitslenksäule
Sitzbelegungserkennung
Sitzheizung vorn
Sonnenblende auf Fahrer- und Beifahrerseite
spezielles Typschild EU
sport
Sportsitze vorn
Spurwechselwarnung mit Audi pre sense rear, Ausstiegswarnung und Querverkehrsassistent hinten
Spurwechselwarnung mit Ausstiegswarnung und Querverkehrsassistent hinten
Standardabgasanlage
Standard-Klimazonen
Start-Stop-System
Steuerungsnummer
Steuerungsnummer direkt
Stoßfänger sport line
Tagfahrlicht
Top-Infotainment Premium (MIB3)
Trägerfrequenz 433,92 bis 434,42 MHz
Transportschutz (Ausf.1)
Typprüfland Deutschland
Variant/Avant
Variante Grundausstattung
Verbandmaterial mit Warndreieck und Warnwesten
Vorbereitung für Anhängervorrichtung
Vorbereitung für Functions on Demand
Vordersitze elektrisch einstellbar mit Memory-Funktion für den Fahrersitz
Wegfahrsperre elektronisch
Winterrädeverbau in der Serie

» Bereifung

MONTIERTE BEREIFUNG

Hersteller	Ort	Position	Typ	Felge	Dimension	Profiltiefe
Bridgestone	Vorne	Links	Sommer	Aluminium	245/45 R 19 102 Y	5,0 mm
Bridgestone	Vorne	Rechts	Sommer	Aluminium	245/45 R 19 102 Y	5,0 mm
Bridgestone	Hinten	Links	Sommer	Aluminium	245/45 R 19 102 Y	6,0 mm
Bridgestone	Hinten	Rechts	Sommer	Aluminium	245/45 R 19 102 Y	6,0 mm

Reifen zulässig: Ja

Reifen verkehrssicher: Ja

ZUSÄTZLICHE BEREIFUNG

Hersteller	Ort	Position	Typ	Felge	Dimension	Profiltiefe
Bridgestone			Winter	Aluminium	225/55 R 18 102 V	3,0 mm
Bridgestone			Winter	Aluminium	225/55 R 18 102 V	3,0 mm
Bridgestone			Winter	Aluminium	225/55 R 18 102 V	5,0 mm
Bridgestone			Winter	Aluminium	225/55 R 18 102 V	5,0 mm

Reifen zulässig: Ja

Reifen verkehrssicher: Nein

ERSATZ-/NOTRAD & ZUBEHÖR

Bordwerkzeug vorhanden: Ja

Tirefit vorhanden: Ja

Tirefit Ablaufdatum: 08.2028

Kompressor vorhanden: Ja

» Wertmindernde Faktoren

Nr	Bauteil	Schadensbeschreibung	Reparaturempfehlung
1	Tür hinten links	Instandsetzung nicht sach-/fachgerecht	Instandsetzen + lackieren
2	Stoßfänger vorne	Kratzer	Lackieren
3	Zusätzliche(r) Reifen	Verschlissen	Ersetzen
4	Schwellerverkleidung links	Instandsetzung nicht sach-/fachgerecht	Lackieren
5	Vorbereitungszeit Karosserie	Lack Vorbereitung	Ausführen
6	Stoßfänger hinten	Kratzer	Smart Repair
7	Dach	Delle(n) und Kratzer	Instandsetzen + lackieren (teilweise)
8	Alufelge glanzgedreht vorne links	Kratzer	Optische Wertminderung
9	Kotflügel vorne rechts	Delle(n)	Kaltdrücken
10	Kotflügel vorne links	Kratzer	Auslegen + Polieren

» Gebrauchsspuren

Nr	Bauteil	Schadensbeschreibung	Reparaturempfehlung
1	Motorhaube	Steinschlag	Akzeptabel (Gebrauchsspur)
2	Seitenwand hinten links	Delle(n)	Akzeptabel (Gebrauchsspur)
3	Seitenwand hinten links	Kratzer	Akzeptabel (Gebrauchsspur)
4	Seitenwand hinten rechts	Kratzer	Akzeptabel (Gebrauchsspur)

» Merkantile Wertminderung

Vorschäden bekannt:	Nein
Vorschäden feststellbar:	Ja
Nachlackierungen vorhanden:	Ja
Nachlackierungen professionell ausgeführt:	Nein
Lackschichtdickenmessung durchgeführt:	Ja - mit Auffälligkeiten/Abweichungen

ERGEBNISSE DER LACKSCHICHTDICKENMESSUNG

Bauteil	Lack (µm)
Lackschichtdicke Kotflügel vorne links (µm)	166,0
Lackschichtdicke Tür vorne links (µm)	165,0
Lackschichtdicke Tür hinten links (µm)	160,0

Pro Bauteil wurden mindestens 3 Messungen durchgeführt.

» Hinweise zum Zustandsbericht

Angaben zum Auftrag und zum Bewertungsumfang:

Es wurde der Auftrag erteilt, einen Zustandsbericht über das beschriebene Fahrzeug zu erstellen.

Die Fahrzeugzustandsbewertung erfolgte auftragsgemäß auf Basis der vom Auftraggeber vorgegebenen Standards für Fahrzeugbewertungen. Die Feststellungen im Einzelfall trifft der Sachverständige aufgrund eigener Sachkunde und nach eigenem sachverständigen Ermessen.

Fahrzeug-Identifizierung:

WAUZZZF2XNN056271

FIN abgelesen und stimmt mit Unterlagen überein

Allgemeinzustand:

Mittelmäßiger Allgemeinzustand

Besichtigungsbedingungen:

Nässe, Eingeschränkt

Hebebühne/Hubmittel benutzt:

Ja

Motorenlauf durchgeführt:

Ja

Fahrprobe durchgeführt:

Nein

» Sonstige Bemerkungen

Vorliegendes Exemplar wurde auf elektronischem Wege erzeugt. Es ist ohne Originalunterschrift gültig.

» Ansichtsfotos



Fahrzeugansicht - diagonal vorne links



Fahrzeugansicht - diagonal vorne rechts



Fahrzeugansicht - diagonal hinten links



Fahrzeugansicht - diagonal hinten rechts



Innenraum - Cockpit mit Laufleistung

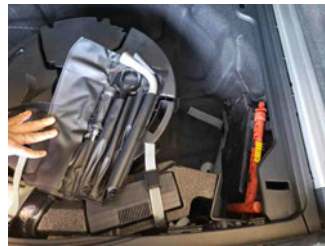

Equipment - Bordwerkzeug



Seitenansicht - Schweller links



Seitenansicht - Schweller rechts



Fahrzeug - Typenschild/Fahrgestellnummer

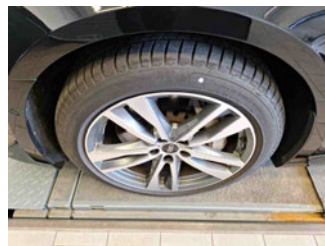

Räder - Rad montiert vorne links

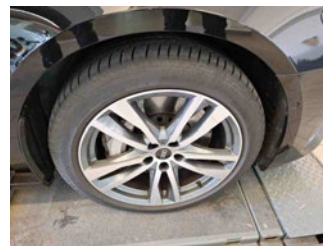

Räder - Rad montiert vorne rechts



Räder - Rad montiert hinten links

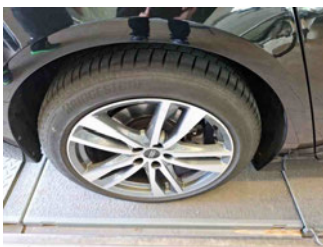

Räder - Rad montiert hinten rechts



Räder - Rad beiliegend #1



Räder - Rad beiliegend #2



Räder - Rad beiliegend #3

Zustandsbericht

- Protokoll der Fahrzeugbewertung -



Räder - Rad beiliegend #4

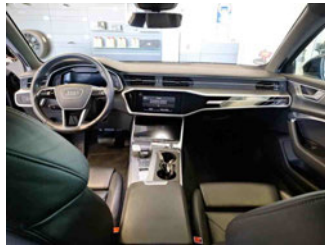

Innenraum - Mittelkonsole



Fahrzeug - Motorraum offen

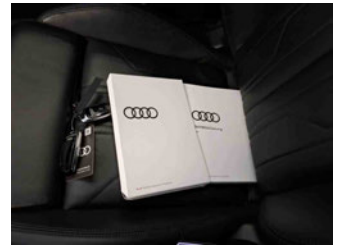

Equipment - Boardmappe/
Securitybag



Innenraum - Kofferraum

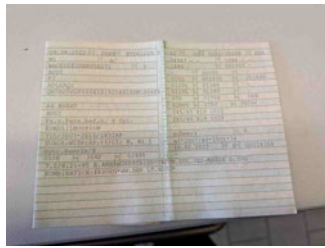

Fahrzeug - abgegebene ZB1



Lackstärke Tür hinten links



Lackstärke Tür vorne links



Lackstärke Kotflügel vorne links



Fahrzeug - Serviceunterlagen /
Wartungsnachweis



Innenraum - vorne

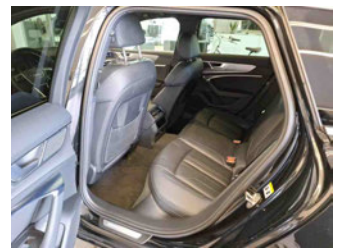

Innenraum - hinten



Räder - Haltbarkeitsdatum
Tirefit



Innenraum -
Navigationsgerät/Radio

» Beschädigungsfotos

WERTMINDERNDE FAKTOREN

1 - Tür hinten links - Instandsetzung nicht sach-/fachgerecht - Instandsetzen + lackieren



2 - Stoßfänger vorne - Kratzer - Lackieren



3 - Zusätzliche(r) Reifen - Verschlissen - Ersetzen



4 - Schwellerverkleidung links - Instandsetzung nicht sach-/fachgerecht - Lackieren



5 - Vorbereitungszeit Karosserie - Lack Vorbereitung - Ausführen

6 - Stoßfänger hinten - Kratzer - Smart Repair



7 - Dach - Delle(n) und Kratzer - Instandsetzen + lackieren (teilweise)

Kommentar	smart repair
-----------	--------------



8 - Alufelge glanzgedreht vorne links - Kratzer - Optische Wertminderung



9 - Kotflügel vorne rechts - Delle(n) - Kaltdrücken



10 - Kotflügel vorne links - Kratzer - Auslegen + Polieren



GEBRAUCHSSPUREN

1 - Motorhaube - Steinschlag - Akzeptabel (Gebrauchsspur)

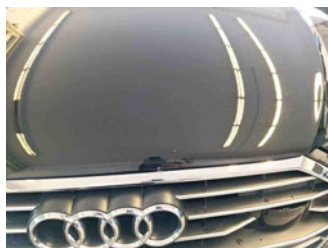

2 - Seitenwand hinten links - Delle(n) - Akzeptabel (Gebrauchsspur)

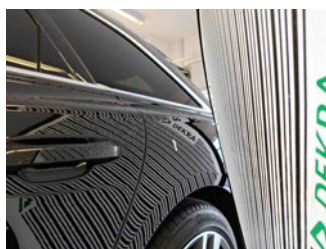
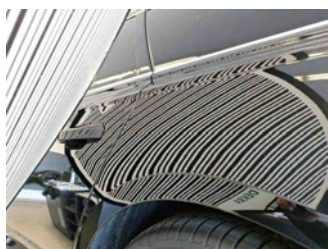

3 - Seitenwand hinten links - Kratzer - Akzeptabel (Gebrauchsspur)

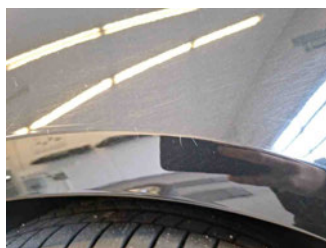

4 - Seitenwand hinten rechts - Kratzer - Akzeptabel (Gebrauchsspur)

