

19.06.2026

Fahrzeugbeschreibung

Fahrzeug: FORD Galaxy 2.5 Duratec FHEV Edition Van5-türig 2488 ccm 190 PS / 140 KW bleifrei
0-Gang Automatik

Amtliches Kennzeichen:	HD -SD 1100	Fahrgestell-Nummer:	WF0KXXWPCCKNS06674
Vertrags-Nummer:	13124084	Erstzulassung:	09.05.2022
Internes KZ:	15080674	Kilometer-Stand:	0

Unfall/Schaden: Dem Verkäufer wurden keine unfallbedingten Beschädigungen am Fahrzeug angezeigt.

Ausstattung:

FORD Galaxy 2.5 Duratec FHEV Edition Van 5-türig 2488 ccm 190 PS / 140 KW bleifrei 0-Gang Automatik

Lackierung: _____ Polsterung: _____ Telefontyp: _____

Listenpreis ohne Sonderausstattung in EUR (vor Mwst.) 37.638,66

Sonderausstattung in EUR (vor Mwst.):

manuelle Anlage	0,00
-----------------	------

Listenpreis gesamt in EUR (vor Mwst.) 37.638,66

Technische Daten

(Angaben basieren auf Herstellerangaben*)

Fahrzeug:	FORD Galaxy 2.5 Duratec FHEV Edition Van5-türig 2488 ccm 190 PS / 140 KW bleifrei 0-Gang Automatik		
Modelljahr:	2022		
kW / PS:	140 / 190	Hubraum:	2488
Getriebe:	Automatik	Anzahl Gänge:	0
Emissionsgruppe:	I2	CO2 (g/km):	135
durchschn. Verbr./100 Km:	5,900	Tankinhalt:	65
Max. Km/h:	182	Beschl. 0-100 Km/h in Sec.:	10,000
Leergewicht (kg):	1978	zul. Gewicht (kg):	2596

* Angaben ohne Gewähr

Unfall-/Schadenspiegel

Vertrags-Nummer: 13124084
Amtliches Kennzeichen: HD -SD 1100
Übersicht erstellt am: 19.06.2026

Für das Fahrzeug gem. o.g. Leasingvertrag, Fahrzeugtyp

FORD Galaxy 2.5 Duratec FHEV Edition Van5-türig 2488 ccm 190 PS / 140 KW bleifrei 0-Gang Automatik

wurden uns während der Vertragslaufzeit nachfolgende Beschädigungen angezeigt:

<i>Datum</i>	<i>SNR</i>	<i>Verursacher</i>	<i>Beschädigung</i>	<i>Reparatur erfolgt *</i>	<i>Gutachten vorhanden *</i>
18.08.2025	9059958412	Eigenverschulden	Aussenspiegel Beifahrerseite	Ja	Nein

* Sofern für eine Schadennummer mehrere Beschädigungen angegeben sind, gilt der Eintrag in dieser Spalte für die gesamte Schadennummer.

Unfall-/Schadenspiegel zur Kenntnis genommen:

Datum und Unterschrift Käufer

Wartungsreport

Vertrags-Nummer: 13124084
Amtliches Kennzeichen: HD -SD 1100
Übersicht erstellt am: 19.06.2026

Für das Fahrzeug gem. o.g. Leasingvertrag, Fahrzeugtyp

FORD Galaxy 2.5 Duratec FHEV Edition Van5-türig 2488 ccm 190 PS / 140 KW bleifrei 0-Gang Automatik

wurden uns während der Vertragslaufzeit nachfolgende Wartungen angezeigt:

<i>Datum</i>	<i>Km-Stand</i>	<i>Art der Wartung</i>
--------------	-----------------	------------------------

Wartungsreport zur Kenntnis genommen:

Datum und Unterschrift Käufer

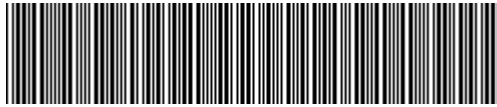

WF0KXXWPCKNS06674

Vehicle details

Operator		Inspection condition	sufficient
License number		Mileage (Read)	66,588 km
Manufacturer	Ford	Next maintenance in	7 Monat(e)
Type / Model	Galaxy	Main inspection (Report not on hand)	07/2027
Vehicle Identification number	WF0KXXWPCKNS06674	Power / Engine displacement	140 kW / 1,995 ccm
First registration	9 May 2022	Upholstery/Colour	/
Last maintenance	01/2026, 60,727 km	Paintwork	
Fuel type	Diesel	Gearbox	Automatic

Zustandsbericht

Value reducing factors

No.	Component group	Description
1	Rear bumper	Rear bumper - Scratched - Loss in value
2	Door - rear right side	Door - Scratched - Smart repair
3	Side panel - rear left side	Sill - Dent / paintcoat damage - Repair and paint
4	Side panel - rear right side	Sill - Dent / paintcoat damage - Repair and paint
5	Front bumper	Front bumper - Scratched - Repair and paint
6	Side panel - rear right side	Side panel - Scratched - Repair and paint

Wear and tear

No.	Component group	Description
1	Sill - left side	Sill - Scratched - No deduction
2	Bonnet	Bonnet - Abrasion - No deduction
3	Door - front right side	Door edge - Scratched - No deduction
4	Door - rear right side	Door edge - Scratched - No deduction
5	Body	Body (Steinschläge) - Scratch(es) - No deduction
6	Vehicle glazing	Windscreen (Steinschläge) - No deduction

Missing parts

Missing part

Detected repainting

No.	Location
	None detectable



Main tyres

Axle	Tyre size	Manufacturer	Type of tyre	Tread depth	Roadworthy	Permissibility
1	235/50 R18 101W	Continental	Summer tyres	6mm - 6mm	o.k.	
2	235/50 R18 101W	Continental	Summer tyres	6mm - 6mm	o.k.	

Additional tyres

Axle	Tyre size	Manufacturer	Type of tyre	Tread depth	Roadworthy	Permissibility
1	235/55 R17 103V	Goodyear	Winter tyres	6mm - 6mm	o.k.	
2	235/55 R17 103V	Pirelli	Winter tyres	8mm - 8mm	o.k.	

Replacement

Type	Tyre size	Manufacturer	Type of tyre	Tread depth	Expiration date
Tirefit					03/2026

The wear and tear condition and possible damages to the tyres are considered in the value.

Comments

Keine Gewähr auf Vollständigkeit und
Richtigkeit der angezeigten Ausstattung.
Techn. Änderungen vorbehalten
Das Fahrzeug weist dem Alter, der Laufleistung und dem
Einsatzzweck entsprechende Gebrauchsspuren auf.
elektr. Komponenten geprüft, i. O.

Lackwerte geprüft, i. O.

Fahrzeug war zum Zeitpunkt der Besichtigung nass/verschmutzt, weitere Beschädigungen können nicht ausgeschlossen werden.

TÜV SÜD Auto Service GmbH
Römeräcker 1
76351 Linkenheim - Hochstetten

Inspection location
SAP Walldorf
69190 Walldorf

Inspection date: 12 Jun 2026
Protocol number: 46004659
Delivery date: 12 Jun 2026



Vehicle details

Manufacturer	Ford	Inspection condition	sufficient
Type / Model	Galaxy	Mileage (Read)	66,588 km
Vehicle Identification number	WF0KXXWPCNS06674	First registration	9 May 2022

Details of the order:

In accordance with the contract, the evaluation of vehicle's condition was performed without the vehicle being disassembled.

Vehicle identification:

The vehicle identification number (VIN) was read from the vehicle and its conformity with the submitted documents was confirmed by the undersigned during the inspection.

Inspection conditions:

The inspection conditions were sufficient for the assessment of the vehicle.

General condition:

The vehicle shows traces of wear and tear corresponding to its age and purpose



Overview pictures



Figure 1: Diagonal front



Figure 2: Diagonal front



Figure 3: Diagonal rear



Figure 4: Diagonal rear



Figure 5: Interior



Figure 6: Interior

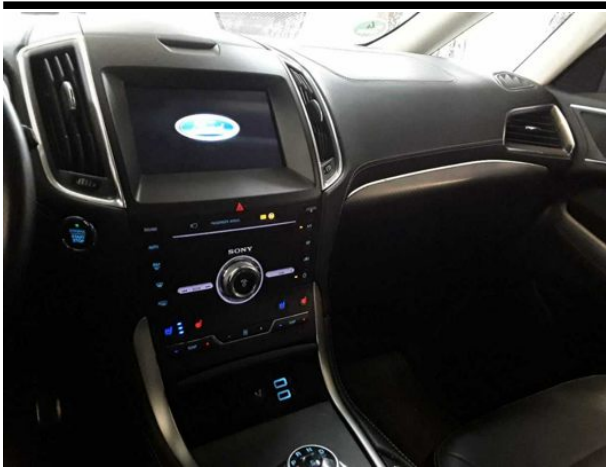

Figure 7: Interior



Figure 8: Interior



Figure 9: Interior



Figure 10: Misc.



Figure 11: Misc.



Figure 12: Misc.



Figure 13: Misc.



Figure 14: Misc.



Figure 15: Misc.



Figure 16: Misc.



Figure 17: Misc.



Figure 18: Misc.



Figure 19: Misc.



Figure 20: Misc.



Figure 21: Misc.



Figure 22: Misc.



Figure 23: Misc.



Figure 24: Misc.

TÜV SÜD Auto Service GmbH
Römeräcker 1
76351 Linkenheim - Hochstetten

Inspection location
SAP Walldorf
69190 Walldorf

Inspection date: 12 Jun 2026
Protocol number: 46004659
Delivery date: 12 Jun 2026

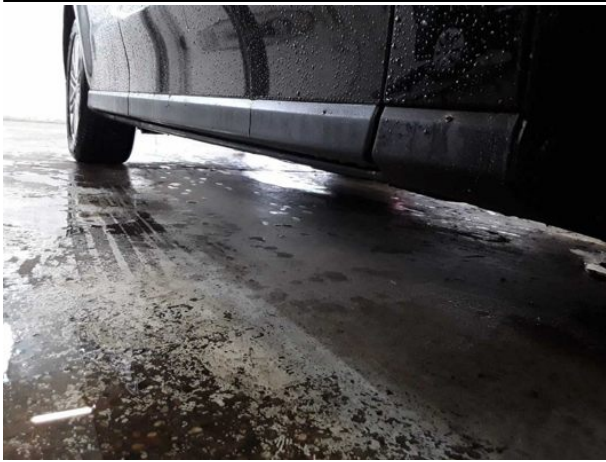

Figure 25: Misc.

Pictures of damage



Damage #1: Rear bumper: Rear bumper - Scratched - Loss in value



Damage #1: Rear bumper: Rear bumper - Scratched - Loss in value



Damage #1: Rear bumper: Rear bumper - Scratched - Loss in value



Damage #2: Door - rear right side: Door - Scratched - Smart repair



Damage #2: Door - rear right side: Door - Scratched - Smart repair



Damage #3: Side panel - rear left side: Sill - Dent / paintcoat damage - Repair and paint



Damage #3: Side panel - rear left side: Sill - Dent / paintcoat damage - Repair and paint



Damage #3: Side panel - rear left side: Sill - Dent / paintcoat damage - Repair and paint



Damage #3: Side panel - rear left side: Sill - Dent / paintcoat damage - Repair and paint



Damage #4: Side panel - rear right side: Sill - Dent / paintcoat damage - Repair and paint



Damage #4: Side panel - rear right side: Sill - Dent / paintcoat damage - Repair and paint



Damage #5: Front bumper: Front bumper - Scratched - Repair and paint



Damage #5: Front bumper: Front bumper - Scratched - Repair and paint



Damage #5: Front bumper: Front bumper - Scratched - Repair and paint



Damage #5: Front bumper: Front bumper - Scratched - Repair and paint



Damage #6: Side panel - rear right side: Side panel - Scratch... - Repair and paint



Damage #6: Side panel - rear right side: Side panel - Scratched - Repair and paint



Damage #6: Side panel - rear right side: Side panel - Scratch... - Repair and paint

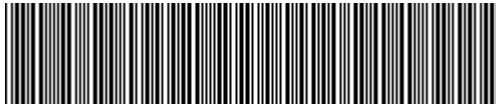

WF0KXXWPCKNS06674

Angaben zum Fahrzeug

Halter		Besichtigungszustand	ausreichend
Kennzeichen		Laufleistung (abgelesen)	66.588 km
Hersteller	Ford	Restlauf bis Service	7 Monat(e)
Typ/Modell	Galaxy	HU (Bericht lag nicht vor)	07/2027
Fahrgestellnummer	WF0KXXWPCKNS06674	Leistung / Hubraum	140 kW / 1.995 ccm
Erstzulassung	09.05.2022	Polster/Farbe	/
Letzte Wartung	01/2026, 60.727 km	Lackierung	
Kraftstoffart	Diesel	Getriebe	Automatik

Zustandsbericht

Wertmindernde Faktoren

Nr.	Bauteilgruppe	Beschreibung
1	Stoßfänger hinten	Stoßfänger hinten - verkratzt / verschürft - Wertminderung
2	Tür hinten rechts	Tür - verkratzt / verschürft - Smart Repair
3	Seitenwand links	Einstieg - Delle / Lackschaden - instandsetzen und lackieren
4	Seitenwand rechts	Einstieg - Delle / Lackschaden - instandsetzen und lackieren
5	Stoßfänger vorn	Stoßfänger vorn - verkratzt / verschürft - instandsetzen und lackieren
6	Seitenwand rechts	Seitenwand - verkratzt / verschürft - instandsetzen und lackieren

Gebrauchsspuren

Nr.	Bauteilgruppe	Beschreibung
1	Schweller links	Einstieg - verkratzt / verschürft - kein Abzug
2	Motorhaube	Motorhaube - Abrieb - kein Abzug
3	Tür vorn rechts	Türkante - verkratzt / verschürft - kein Abzug
4	Tür hinten rechts	Türkante - verkratzt / verschürft - kein Abzug
5	Karosserie	Karosserie (Steinschläge) - Kratzer - kein Abzug
6	Verglasung	Frontscheibe (Steinschläge) - kein Abzug

Fehlteile

Fehlteil

Festgestellte Nachlackierungen

Nr.	Ort
Keine feststellbar	



Hauptbereifung

Achse	Reifengröße	Hersteller	Reifentyp	Profiltiefe	Verktgl.	Zul.
1	235/50 R18 101W	Continental	Sommerreifen	6mm - 6mm	i.O.	
2	235/50 R18 101W	Continental	Sommerreifen	6mm - 6mm	i.O.	

Zusatzbereifung

Achse	Reifengröße	Hersteller	Reifentyp	Profiltiefe	Verktgl.	Zul.
1	235/55 R17 103V	Goodyear	Winterreifen	6mm - 6mm	i.O.	
2	235/55 R17 103V	Pirelli	Winterreifen	8mm - 8mm	i.O.	

Ersatz

Typ	Reifengröße	Hersteller	Reifentyp	Profiltiefe	Ablaufdatum
Tirefit					03/2026

Der Verschleißzustand sowie evtl. Schäden an der Bereifung sind wertmäßig berücksichtigt.

Bemerkungen

Keine Gewähr auf Vollständigkeit und
Richtigkeit der angezeigten Ausstattung.
Techn. Änderungen vorbehalten
Das Fahrzeug weist dem Alter, der Laufleistung und dem
Einsatzzweck entsprechende Gebrauchsspuren auf.
elektr. Komponenten geprüft, i. O.

Lackwerte geprüft, i. O.

Fahrzeug war zum Zeitpunkt der Besichtigung nass/verschmutzt, weitere Beschädigungen können nicht ausgeschlossen werden.

TÜV SÜD Auto Service GmbH **Besichtigungsort**
Römeräcker 1 SAP Walldorf
76351 Linkenheim - Hochstetten 69190 Walldorf

Besichtigungsdatum: 12.06.2026
Protokollnummer: 46004659
Anlieferungsdatum: 12.06.2026



Angaben zum Fahrzeug

Hersteller	Ford	Besichtigungszustand	ausreichend
Typ/Modell	Galaxy	Laufleistung (abgelesen)	66.588 km
Fahrgestellnummer	WF0KXXWPCKNS06674	Erstzulassung	09.05.2022

Angaben zum Auftrag:

Auftragsgemäß erfolgte die Fahrzeugzustandsbewertung in demontagefreien Zustand.

Fahrzeug-Identifizierung:

Die Fahrzeug-Identifizierungsnummer (FIN) wurde am Fahrzeug abgelesen und die Übereinstimmung im Verlauf der Besichtigung durch den Unterzeichner mit den vorgelegten Unterlagen festgestellt.

Besichtigungsbedingungen:

Die Besichtigungsbedingungen waren zur Beurteilung des Fahrzeuges ausreichend.

Allgemeinzustand:

Das Fahrzeug weist dem Alter und Einsatzzweck entsprechende Gebrauchsspuren auf.

Übersichtsfotos



Abbildung 1: Schräg vorne



Abbildung 2: Schräg vorne



Abbildung 3: Schräg hinten



Abbildung 4: Schräg hinten



Abbildung 5: Innenraum



Abbildung 6: Innenraum

TÜV SÜD Auto Service GmbH **Besichtigungsort**
Römeräcker 1 SAP Walldorf
76351 Linkenheim - Hochstetten 69190 Walldorf

Besichtigungsdatum: 12.06.2026
Protokollnummer: 46004659
Anlieferungsdatum: 12.06.2026



Abbildung 7: Innenraum



Abbildung 8: Innenraum

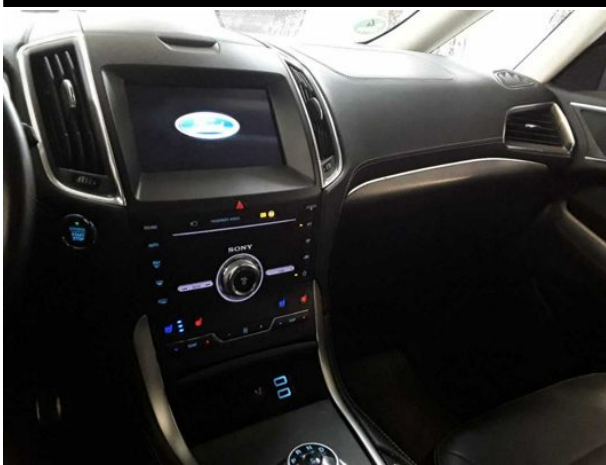

Abbildung 9: Innenraum



Abbildung 10: Sonstiges



Abbildung 11: Sonstiges



Abbildung 12: Sonstiges



Abbildung 13: Sonstiges



Abbildung 14: Sonstiges



Abbildung 15: Sonstiges



Abbildung 16: Sonstiges



Abbildung 17: Sonstiges



Abbildung 18: Sonstiges



Abbildung 19: Sonstiges



Abbildung 20: Sonstiges



Abbildung 21: Sonstiges



Abbildung 22: Sonstiges



Abbildung 23: Sonstiges



Abbildung 24: Sonstiges

TÜV SÜD Auto Service GmbH
Römeräcker 1
76351 Linkenheim - Hochstetten

Besichtigungsort
SAP Walldorf
69190 Walldorf

Besichtigungsdatum: 12.06.2026
Protokollnummer: 46004659
Anlieferungsdatum: 12.06.2026



Abbildung 25: Sonstiges



Beschädigungsfotos

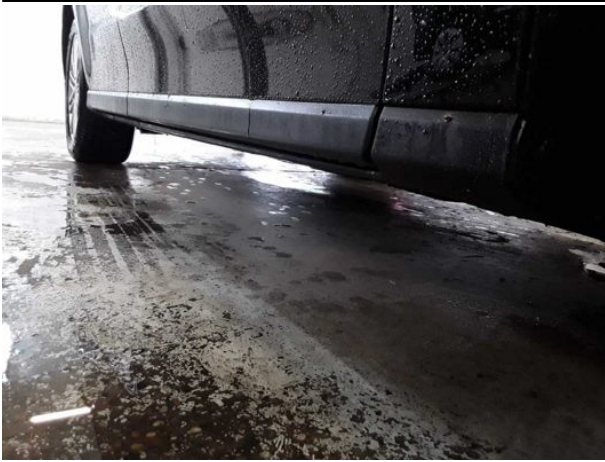

Beschädigung #1: Stossfänger hinten: Stossfänger hinten - verkratzt / verschürft - Wertminderung



Beschädigung #1: Stossfänger hinten: Stossfänger hinten - verkratzt / verschürft - Wertminderung



Beschädigung #1: Stossfänger hinten: Stossfänger hinten - verkratzt / verschürft - Wertminderung



Beschädigung #2: Tür hinten rechts: Tür - verkratzt / versch... - Smart Repair

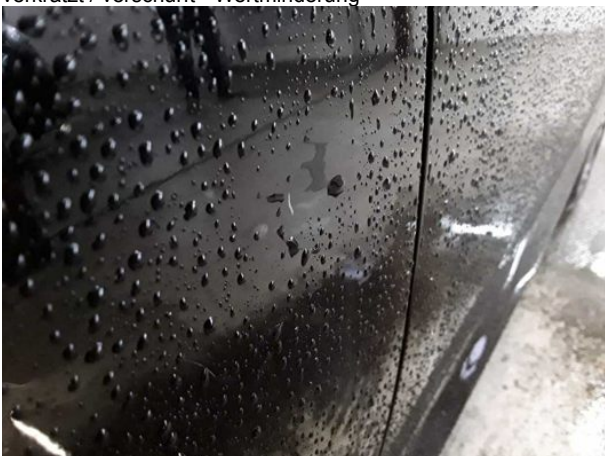

Beschädigung #2: Tür hinten rechts: Tür - verkratzt / verschürft - Smart Repair



Beschädigung #3: Seitenwand links: Einstieg - Delle / Lackschaden - instandsetzen und lackieren



Beschädigung #3: Seitenwand links: Einstieg - Delle / Lackschaden - instandsetzen und lackieren



Beschädigung #3: Seitenwand links: Einstieg - Delle / Lackschaden - instandsetzen und lackieren



Beschädigung #3: Seitenwand links: Einstieg - Delle / Lackschaden - instandsetzen und lackieren



Beschädigung #4: Seitenwand rechts: Einstieg - Delle / Lackschaden - instandsetzen und lackieren



Beschädigung #4: Seitenwand rechts: Einstieg - Delle / Lackschaden - instandsetzen und lackieren



Beschädigung #5: Stossfänger vorn: Stossfänger vorn - verkratzt / verschürft - instandsetzen und lackieren



Beschädigung #5: Stossfänger vorn: Stossfänger vorn - verkratzt / verschürft - instandsetzen und lackieren



Beschädigung #5: Stossfänger vorn: Stossfänger vorn - verkratzt / verschürft - instandsetzen und lackieren



Beschädigung #5: Stossfänger vorn: Stossfänger vorn - verkratzt / verschürft - instandsetzen und lackieren



Beschädigung #6: Seitenwand rechts: Seitenwand - verkratzt / verschürft - instandsetzen und lackieren



Beschädigung #6: Seitenwand rechts: Seitenwand - verkratzt / verschürft - instandsetzen und lackieren



Beschädigung #6: Seitenwand rechts: Seitenwand - verkratzt / verschürft - instandsetzen und lackieren



Checkliste

Vorhanden	Name
<input type="checkbox"/>	ABE
<input type="checkbox"/>	Abschleppöse
<input type="checkbox"/>	Anhängekupplung abnehmbar
<input type="checkbox"/>	Antenne
<input type="checkbox"/>	Bordbuchmappe
<input type="checkbox"/>	Bordwerkzeug
<input type="checkbox"/>	Consumer Kabelkit
<input type="checkbox"/>	Fernbedienung Standheizung
<input type="checkbox"/>	Ladekabel
<input type="checkbox"/>	Laderaumabdeckung / Rollo
<input type="checkbox"/>	Leichtmetallfelgensatz komplett
<input type="checkbox"/>	Navigations Datenträger
<input type="checkbox"/>	Schlüssel Anhängerkupplung
<input type="checkbox"/>	Serviceheft
<input type="checkbox"/>	Tirefit Füllmittel
<input type="checkbox"/>	Tirefit komplett
<input type="checkbox"/>	Tirefit Kompressor
<input type="checkbox"/>	Windschott