

19.06.2026

Fahrzeugbeschreibung

Fahrzeug: BMW 3er-Reihe 320e Automatik Limousine 4-türig 1998 ccm 204 PS / 150 KW Elektrisch 8-Gang Automatik

Amtliches Kennzeichen:	HD -VV 0818E	Fahrgestell-Nummer:	WBA5Y91050FM56734
Vertrags-Nummer:	78827080	Erstzulassung:	02.03.2022
Internes KZ:	15039371	Kilometer-Stand:	0

Unfall/Schaden: Dem Verkäufer wurden keine unfallbedingten Beschädigungen am Fahrzeug angezeigt.

Ausstattung:

BMW 3er-Reihe 320e Automatik Limousine 4-türig 1998 ccm 204 PS / 150 KW Elektrisch 8-Gang Automatik

Lackierung: _____ Polsterung: _____ Telefotyp: _____

Listenpreis ohne Sonderausstattung in EUR (vor Mwst.) 0,00

Sonderausstattung in EUR (vor Mwst.):

Listenpreis gesamt in EUR (vor Mwst.) 0,00

Technische Daten

(Angaben basieren auf Herstellerangaben*)

Fahrzeug:	BMW 3er-Reihe 320e Automatik Limousine 4-türig 1998 ccm 204 PS / 150 KW Elektrisch 8-Gang Automatik		
Modelljahr:	2022		
kW / PS:	150 / 204	Hubraum:	1998
Getriebe:	Automatik	Anzahl Gänge:	8
Emissionsgruppe:	I2	CO2 (g/km):	35
durchschn. Verbr./100 Km:	1,500	Tankinhalt:	40
Max. Km/h:	225	Beschl. 0-100 Km/h in Sec.:	7,600
Leergewicht (kg):	1840	zul. Gewicht (kg):	2300

* Angaben ohne Gewähr

Unfall-/Schadenspiegel

Vertrags-Nummer: 78827080
Amtliches Kennzeichen: HD -VV 0818E
Übersicht erstellt am: 19.06.2026

Für das Fahrzeug gem. o.g. Leasingvertrag, Fahrzeugtyp

BMW 3er-Reihe 320e Automatik Limousine4-türig 1998 ccm 204 PS / 150 KW Elektrisch 8-Gang Automatik

wurden uns während der Vertragslaufzeit nachfolgende Beschädigungen angezeigt:

<i>Datum</i>	<i>SNR</i>	<i>Verursacher</i>	<i>Beschädigung</i>	<i>Reparatur erfolgt *</i>	<i>Gutachten vorhanden *</i>
05.03.2026	9059987837	Eigenverschulden	Unterboden Stosstange vorne Beifahrerseite	Nein	Nein
20.02.2025	9059926875	Panne	Reifen vorne Beifahrerseite	Nein	Nein
09.01.2025	9059917287	Fremdverschulden	Stosstange vorne Beifahrerseite	Ja	Ja
08.09.2022	9059824859	Eigenverschulden	Stosstange vorne mitte Kennzeichen vorne	Ja	Nein

* Sofern für eine Schadennummer mehrere Beschädigungen angegeben sind, gilt der Eintrag in dieser Spalte für die gesamte Schadennummer.

Unfall-/Schadenspiegel zur Kenntnis genommen:

Datum und Unterschrift Käufer

Wartungsreport

Vertrags-Nummer: 78827080
Amtliches Kennzeichen: HD -VV 0818E
Übersicht erstellt am: 19.06.2026

Für das Fahrzeug gem. o.g. Leasingvertrag, Fahrzeugtyp

BMW 3er-Reihe 320e Automatik Limousine4-türig 1998 ccm 204 PS / 150 KW Elektrisch 8-Gang Automatik

wurden uns während der Vertragslaufzeit nachfolgende Wartungen angezeigt:

<i>Datum</i>	<i>Km-Stand</i>	<i>Art der Wartung</i>
--------------	-----------------	------------------------

Wartungsreport zur Kenntnis genommen:

Datum und Unterschrift Käufer

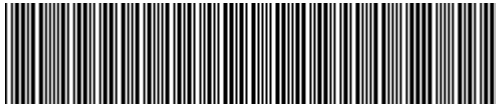

WBA5Y91050FM56734

Angaben zum Fahrzeug

Halter		Besichtigungszustand	bedingt: Licht/Nässe/Schmutz
Kennzeichen		Laufleistung (abgelesen)	57.622 km
Hersteller	BMW	Restlauf bis Service	30.000 km
Typ/Modell	320e	HU (Bericht lag nicht vor)	08/2027
Fahrgestellnummer	WBA5Y91050FM56734	Leistung / Hubraum	120 kW / 1.998 ccm
Erstzulassung	02.03.2022	Polster/Farbe	/
Letzte Wartung	02/2026, 55.780 km	Lackierung	
Kraftstoffart	Hybr.B/E ext.aufli	Getriebe	Automatik

Zustandsbericht

Wertmindernde Faktoren

Nr.	Bauteilgruppe	Beschreibung
1	Rad/Reifen	Leichtmetallfelge hinten links - verkratzt / verschürft - kein Abzug
2	Rad/Reifen	Leichtmetallfelge vorn links - verkratzt / verschürft - kein Abzug
3	Rad/Reifen	Reifen vorn rechts - beschädigt - kein Abzug
4	Rad/Reifen	Leichtmetallfelge vorn rechts - verkratzt / verschürft - kein Abzug
5	Rad/Reifen	Leichtmetallfelge hinten rechts - verkratzt / verschürft - kein Abzug
6	Unterlagen	HU Bescheinigung (Fehlt) - erneuern
7	Seitenwand rechts	Seitenwand - Delle(n) - sanft instandsetzen
8	Tür vorn links	Tür - verkratzt / verschürft - Smart Repair
9	Tür hinten links	Tür - verkratzt / verschürft - Smart Repair
10	Fahrzeugdach	Dach - Delle(n) - sanft instandsetzen
11	Stoßfänger vorn	Spoiler - verformt - erneuern
12	Seitenwand links	Einstieg - Delle / Lackschaden - instandsetzen und lackieren
13	Stoßfänger vorn	Stoßfänger vorn - verkratzt / verschürft - instandsetzen und lackieren

Gebrauchsspuren

Nr.	Bauteilgruppe	Beschreibung
1	Stoßfänger hinten	Stoßfänger hinten - Kratzer - kein Abzug
2	Tür vorn links	Türkante - verkratzt / verschürft - kein Abzug
3	Verglasung	Frontscheibe (Steinschläge) - kein Abzug
4	Karosserie	Karosserie (Steinschläge) - Kratzer - kein Abzug

Fehlteile

Fehlteil



Vorschäden

Nr.	Vorschaden
1	Front, Angabe durch Nutzer/Auftraggeber

Festgestellte Nachlackierungen

Nr.	Ort
1	Tür vorne rechts, fachgerecht ausgeführt

Hauptbereifung

Achse	Reifengröße	Hersteller	Reifentyp	Profiltiefe	Verktgl.	Zul.
1	225/50 R17 98H	Dunlop	Winterreifen	6mm - 6mm	i.O.	
2	225/50 R17 98H	Dunlop	Winterreifen	5mm - 5mm	i.O.	

Zusatzbereifung

Achse	Reifengröße	Hersteller	Reifentyp	Profiltiefe	Verktgl.	Zul.
1	225/50 R17 98Y	Bridgestone	Sommerreifen	4mm - 4mm	i.O.	
2	225/50 R17 98Y	Bridgestone	Sommerreifen	4mm - 4mm	i.O.	

Der Verschleißzustand sowie evtl. Schäden an der Bereifung sind wertmäßig berücksichtigt.

Bemerkungen

Keine Gewähr auf Vollständigkeit und
Richtigkeit der angezeigten Ausstattung.
Techn. Änderungen vorbehalten
Das Fahrzeug weist dem Alter, der Laufleistung und dem
Einsatzzweck entsprechende Gebrauchsspuren auf.
elektr. Komponenten geprüft, i. O.

Lackwerte geprüft, n.i.O

Fahrzeug war zum Zeitpunkt der Besichtigung verschmutzt, weitere Beschädigungen können nicht ausgeschlossen werden.

TÜV SÜD Auto Service GmbH **Besichtigungsort**
Römeräcker 1 SAP Walldorf
76351 Linkenheim - Hochstetten 69190 Walldorf

Besichtigungsdatum: 10.06.2026
Protokollnummer: 45875622
Anlieferungsdatum: 10.06.2026



Angaben zum Fahrzeug

Hersteller	BMW	Besichtigungszustand	bedingt: Licht/Nässe/Schmutz
Typ/Modell	320e	Laufleistung (abgelesen)	57.622 km
Fahrgestellnummer	WBA5Y91050FM56734	Erstzulassung	02.03.2022

Angaben zum Auftrag:

Auftragsgemäß erfolgte die Fahrzeugzustandsbewertung in demontagefreien Zustand.

Fahrzeug-Identifizierung:

Die Fahrzeug-Identifizierungsnummer (FIN) wurde am Fahrzeug abgelesen und die Übereinstimmung im Verlauf der Besichtigung durch den Unterzeichner mit den vorgelegten Unterlagen festgestellt.

Besichtigungsbedingungen:

Eine ordnungsgemäße Sichtprüfung der Lackierung und der Karosserie war wegen unzureichender Lichtverhältnisse/ Nässe oder Verschmutzung nur eingeschränkt möglich.

Allgemeinzustand:

Das Fahrzeug weist dem Alter und Einsatzzweck entsprechende Gebrauchsspuren auf.



Übersichtsfotos



Abbildung 1: Schräg vorne



Abbildung 2: Schräg vorne



Abbildung 3: Schräg hinten



Abbildung 4: Schräg hinten



Abbildung 5: Innenraum



Abbildung 6: Innenraum



Abbildung 7: Innenraum



Abbildung 8: Innenraum



Abbildung 9: Innenraum



Abbildung 10: Sonstiges



Abbildung 11: Sonstiges



Abbildung 12: Sonstiges



Abbildung 13: Sonstiges



Abbildung 14: Sonstiges



Abbildung 15: Sonstiges



Abbildung 16: Sonstiges



Abbildung 17: Sonstiges



Abbildung 18: Sonstiges



Abbildung 19: Sonstiges

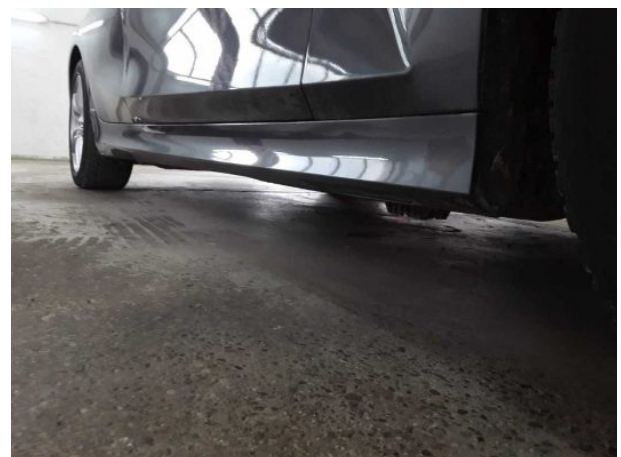

Abbildung 20: Sonstiges



Abbildung 21: Sonstiges

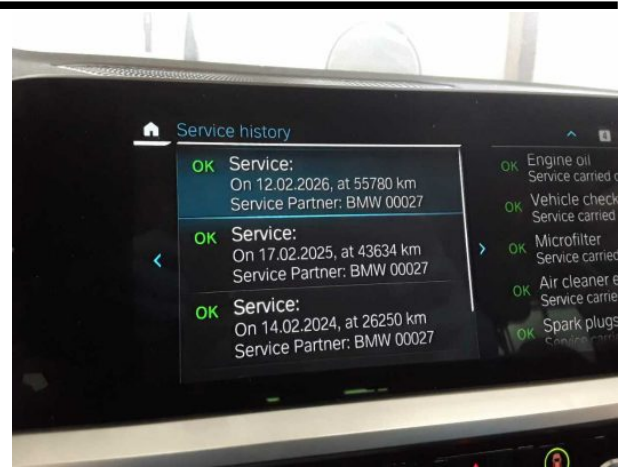

Abbildung 22: Sonstiges



Abbildung 23: Sonstiges

Beschädigungsfotos



Beschädigung #1: Rad/Reifen: Leichtmetallfelge hinten links - verkratzt / verschürft - kein Abzug



Beschädigung #1: Rad/Reifen: Leichtmetallfelge hinten links - verkratzt / verschürft - kein Abzug



Beschädigung #2: Rad/Reifen: Leichtmetallfelge vorn links - verkratzt / verschürft - kein Abzug



Beschädigung #2: Rad/Reifen: Leichtmetallfelge vorn links - verkratzt / verschürft - kein Abzug



Beschädigung #3: Rad/Reifen: Reifen vorn rechts - beschädigt - kein Abzug



Beschädigung #3: Rad/Reifen: Reifen vorn rechts - beschädigt - kein Abzug



Beschädigung #4: Rad/Reifen: Leichtmetallfelge vorn rechts - verkratzt / verschürft - kein Abzug



Beschädigung #4: Rad/Reifen: Leichtmetallfelge vorn rechts - verkratzt / verschürft - kein Abzug



Beschädigung #5: Rad/Reifen: Leichtmetallfelge hinten rechts - verkratzt / verschürft - kein Abzug



Beschädigung #5: Rad/Reifen: Leichtmetallfelge hinten rechts - verkratzt / verschürft - kein Abzug



Beschädigung #7: Seitenwand rechts: Seitenwand - Delle(n) - sanft instandsetzen



Beschädigung #7: Seitenwand rechts: Seitenwand - Delle(n) - sanft instandsetzen



Beschädigung #8: Tür vorn links: Tür - verkratzt / verschürft - Smart Repair

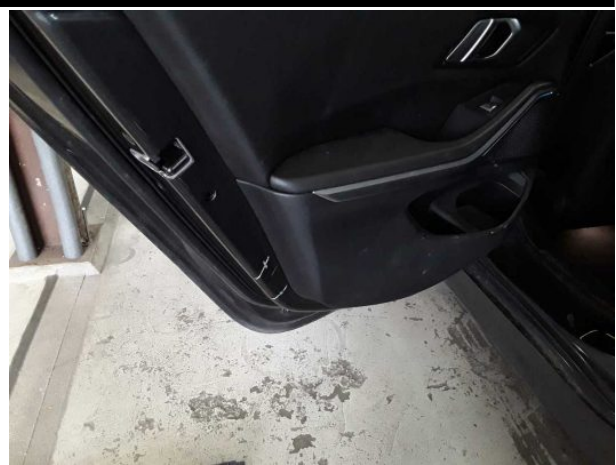

Beschädigung #9: Tür hinten links: Tür - verkratzt / verschürft... Smart Repair



Beschädigung #9: Tür hinten links: Tür - verkratzt / verschürft - Smart Repair



Beschädigung #9: Tür hinten links: Tür - verkratzt / verschürft... Smart Repair



Beschädigung #10: Fahrzeugdach: Dach - Delle(n) - sanft instandsetzen



Beschädigung #10: Fahrzeugdach: Dach - Delle(n) - sanft instandsetzen



Beschädigung #11: Stossfänger vorn: Spoiler - verformt - erneuern



Beschädigung #11: Stossfänger vorn: Spoiler - verformt - erneuern



Beschädigung #12: Seitenwand links: Einstieg - Delle / Lackschaden - instandsetzen und lackieren



Beschädigung #12: Seitenwand links: Einstieg - Delle / Lackschaden - instandsetzen und lackieren



Beschädigung #12: Seitenwand links: Einstieg - Delle / Lackschaden - instandsetzen und lackieren



Beschädigung #13: Stossfänger vorn: Stossfänger vorn - verkratzt / verschürft - instandsetzen und lackieren

TÜV SÜD Auto Service GmbH **Besichtigungsort**
Römeräcker 1 SAP Walldorf
76351 Linkenheim - Hochstetten 69190 Walldorf

Besichtigungsdatum: 10.06.2026
Protokollnummer: 45875622
Anlieferungsdatum: 10.06.2026



Beschädigung #13: Stossfänger vorn: Stossfänger vorn - verkratzt / verschürft - instandsetzen und lackieren

TÜV SÜD Auto Service GmbH **Besichtigungsort**
Römeräcker 1 SAP Walldorf
76351 Linkenheim - Hochstetten 69190 Walldorf

Besichtigungsdatum: 10.06.2026
Protokollnummer: 45875622
Anlieferungsdatum: 10.06.2026



Nachlackierungsfotos



Nachlackierung 1: Tür vorne rechts



Checkliste

Vorhanden	Name
<input type="checkbox"/>	ABE
<input type="checkbox"/>	Abschleppöse
<input type="checkbox"/>	Anhängekupplung abnehmbar
<input type="checkbox"/>	Antenne
<input type="checkbox"/>	Bordbuchmappe
<input type="checkbox"/>	Bordwerkzeug
<input type="checkbox"/>	Consumer Kabelkit
<input type="checkbox"/>	Fernbedienung Standheizung
<input type="checkbox"/>	Ladekabel
<input type="checkbox"/>	Laderaumabdeckung / Rollo
<input type="checkbox"/>	Leichtmetallfelgensatz komplett
<input type="checkbox"/>	Navigations Datenträger
<input type="checkbox"/>	Schlüssel Anhängerkupplung
<input type="checkbox"/>	Serviceheft
<input type="checkbox"/>	Tirefit Füllmittel
<input type="checkbox"/>	Tirefit komplett
<input type="checkbox"/>	Tirefit Kompressor
<input type="checkbox"/>	Windschott

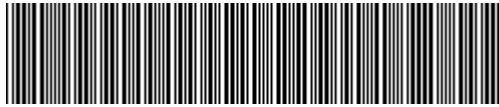

WBA5Y91050FM56734

Vehicle details

Operator		Inspection condition	Conditional: Light/moisture/dirt
License number		Mileage (Read)	57,622 km
Manufacturer	BMW	Next maintenance in	30,000 km
Type / Model	320e	Main inspection (Report not on hand)	08/2027
Vehicle Identification number	WBA5Y91050FM56734	Power / Engine displacement	120 kW / 1,998 ccm
First registration	2 Mar 2022	Upholstery/Colour	/
Last maintenance	02/2026, 55,780 km	Paintwork	
Fuel type	Hybr.B/E ext.aufll	Gearbox	Automatic

Zustandsbericht

Value reducing factors

No.	Component group	Description
1	Wheel / tyres	Alloy rim - rear left side - Scratched - No deduction
2	Wheel / tyres	Alloy rim - front left side - Scratched - No deduction
3	Wheel / tyres	Tyre - front right side - Damaged - No deduction
4	Wheel / tyres	Alloy rim - front right side - Scratched - No deduction
5	Wheel / tyres	Alloy rim - rear right side - Scratched - No deduction
6	Documents	Main inspection certificate (Fehlt) - Replace
7	Side panel - rear right side	Side panel - dent(s) - Smooth repair work
8	Door - front left side	Door - Scratched - Smart repair
9	Door - rear left side	Door - Scratched - Smart repair
10	Roof	Roof - dent(s) - Smooth repair work
11	Front bumper	Spoiler - Deformed - Replace
12	Side panel - rear left side	Sill - Dent / paintcoat damage - Repair and paint
13	Front bumper	Front bumper - Scratched - Repair and paint

Wear and tear

No.	Component group	Description
1	Rear bumper	Rear bumper - Scratch(es) - No deduction
2	Door - front left side	Door edge - Scratched - No deduction
3	Vehicle glazing	Windscreen (Steinschläge) - No deduction
4	Body	Body (Steinschläge) - Scratch(es) - No deduction

Missing parts

Missing part



Previous damages

No.	Previous damage
1	Front, Provided by user / customer

Detected repainting

No.	Location
1	Door - front right side, Professionally carried out

Main tyres

Axle	Tyre size	Manufacturer	Type of tyre	Tread depth	Roadworthy	Permissibility
1	225/50 R17 98H	Dunlop	Winter tyres	6mm - 6mm	o.k.	
2	225/50 R17 98H	Dunlop	Winter tyres	5mm - 5mm	o.k.	

Additional tyres

Axle	Tyre size	Manufacturer	Type of tyre	Tread depth	Roadworthy	Permissibility
1	225/50 R17 98Y	Bridgestone	Summer tyres	4mm - 4mm	o.k.	
2	225/50 R17 98Y	Bridgestone	Summer tyres	4mm - 4mm	o.k.	

The wear and tear condition and possible damages to the tyres are considered in the value.

Comments

Keine Gewähr auf Vollständigkeit und
Richtigkeit der angezeigten Ausstattung.
Techn. Änderungen vorbehalten
Das Fahrzeug weist dem Alter, der Laufleistung und dem
Einsatzzweck entsprechende Gebrauchsspuren auf.
elektr. Komponenten geprüft, i. O.

Lackwerte geprüft, n.i.O

Fahrzeug war zum Zeitpunkt der Besichtigung verschmutzt, weitere Beschädigungen können nicht ausgeschlossen werden.

TÜV SÜD Auto Service GmbH
Römeräcker 1
76351 Linkenheim - Hochstetten

Inspection location
SAP Walldorf
69190 Walldorf

Inspection date: 10 Jun 2026
Protocol number: 45875622
Delivery date: 10 Jun 2026



Vehicle details

Manufacturer	BMW	Inspection condition	Conditional: Light/moisture/dirt
Type / Model	320e	Mileage (Read)	57,622 km
Vehicle Identification number	WBA5Y91050FM56734	First registration	2 Mar 2022

Details of the order:

In accordance with the contract, the evaluation of vehicle's condition was performed without the vehicle being disassembled.

Vehicle identification:

The vehicle identification number (VIN) was read from the vehicle and its conformity with the submitted documents was confirmed by the undersigned during the inspection.

Inspection conditions:

A proper visual inspection of the paintwork and bodywork was only possible to a limited extent due to insufficient lighting conditions/dampness or dirt.

General condition:

The vehicle shows traces of wear and tear corresponding to its age and purpose



Overview pictures



Figure 1: Diagonal front



Figure 2: Diagonal front



Figure 3: Diagonal rear



Figure 4: Diagonal rear



Figure 5: Interior



Figure 6: Interior

TÜV SÜD Auto Service GmbH
Römeräcker 1
76351 Linkenheim - Hochstetten

Inspection location
SAP Walldorf
69190 Walldorf

Inspection date: 10 Jun 2026
Protocol number: 45875622
Delivery date: 10 Jun 2026



Figure 7: Interior



Figure 8: Interior



Figure 9: Interior



Figure 10: Misc.



Figure 11: Misc.



Figure 12: Misc.

TÜV SÜD Auto Service GmbH
Römeräcker 1
76351 Linkenheim - Hochstetten

Inspection location
SAP Walldorf
69190 Walldorf

Inspection date: 10 Jun 2026
Protocol number: 45875622
Delivery date: 10 Jun 2026



Figure 13: Misc.



Figure 14: Misc.



Figure 15: Misc.



Figure 16: Misc.



Figure 17: Misc.

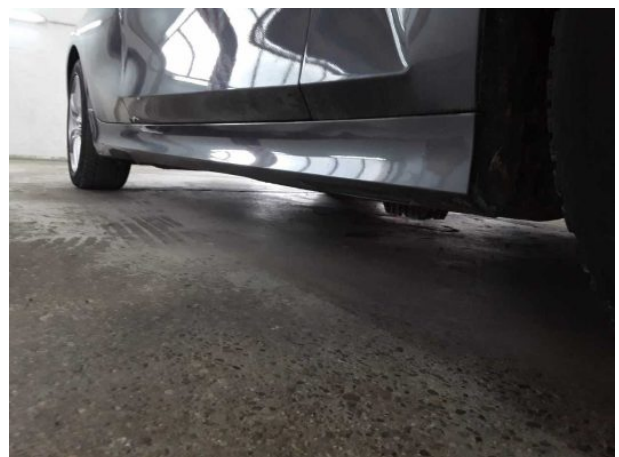

Figure 18: Misc.



Figure 19: Misc.

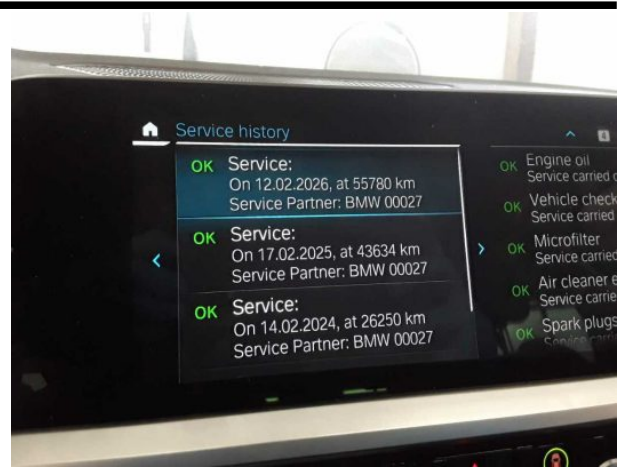

Figure 20: Misc.



Figure 21: Misc.



Figure 22: Misc.



Figure 23: Misc.

Pictures of damage



Damage #1: Wheel / tyres: Alloy rim - rear left side - Scratched - ...
deduction



Damage #1: Wheel / tyres: Alloy rim - rear left side - Scratched
- No deduction



Damage #2: Wheel / tyres: Alloy rim - front left side - Scratched -
No deduction



Damage #2: Wheel / tyres: Alloy rim - front left side - Scratched
- No deduction



Damage #3: Wheel / tyres: Tyre - front right side - Damaged - No
deduction



Damage #3: Wheel / tyres: Tyre - front right side - Damaged -
No deduction



Damage #4: Wheel / tyres: Alloy rim - front right side - Scratched - No deduction



Damage #4: Wheel / tyres: Alloy rim - front right side - Scratched - No deduction



Damage #5: Wheel / tyres: Alloy rim - rear right side - Scratched - No deduction



Damage #5: Wheel / tyres: Alloy rim - rear right side - Scratched - No deduction



Damage #7: Side panel - rear right side: Side panel - dent(s) - Smooth repair work

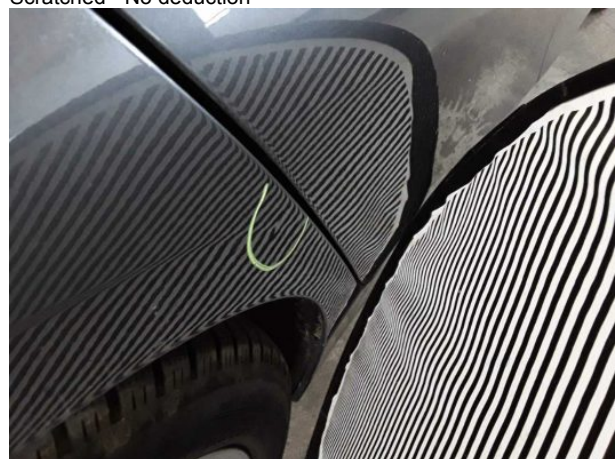

Damage #7: Side panel - rear right side: Side panel - dent(s) - Smooth repair work



Damage #8: Door - front left side: Door - Scratched - Smart repair

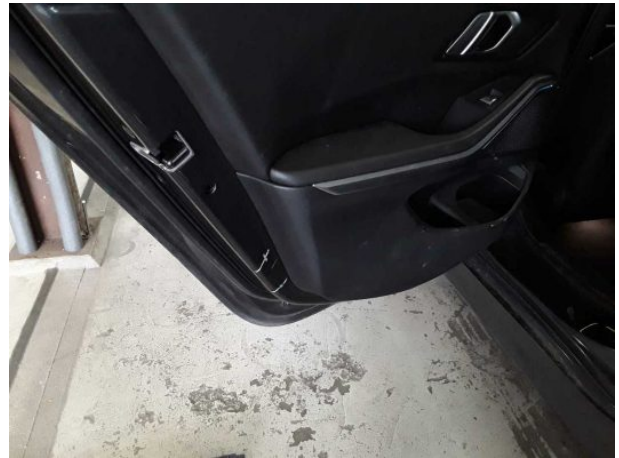

Damage #9: Door - rear left side: Door - Scratched - Smart repair



Damage #9: Door - rear left side: Door - Scratched - Smart repair

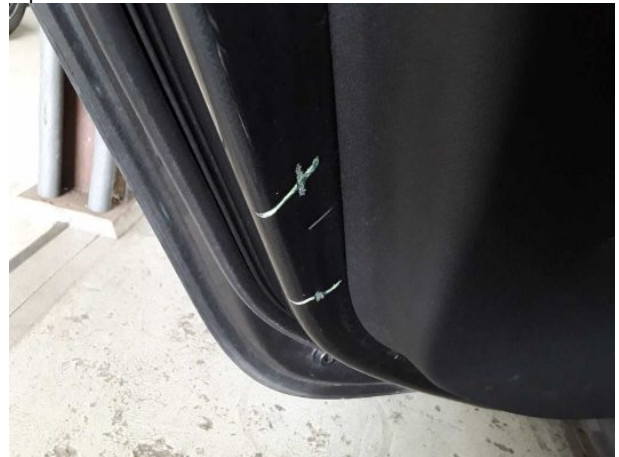

Damage #9: Door - rear left side: Door - Scratched - Smart repair



Damage #10: Roof: Roof - dent(s) - Smooth repair work

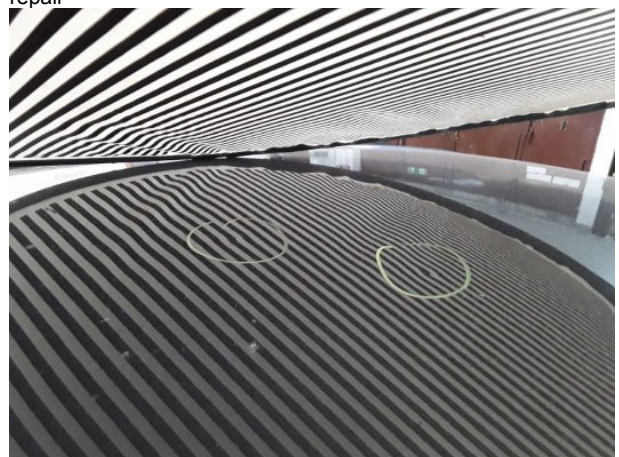

Damage #10: Roof: Roof - dent(s) - Smooth repair work



Damage #11: Front bumper: Spoiler - Deformed - Replace



Damage #11: Front bumper: Spoiler - Deformed - Replace



Damage #12: Side panel - rear left side: Sill - Dent / paintcoat damage - Repair and paint



Damage #12: Side panel - rear left side: Sill - Dent / paintcoat damage - Repair and paint



Damage #12: Side panel - rear left side: Sill - Dent / paintcoat damage - Repair and paint



Damage #13: Front bumper: Front bumper - Scratched - Rep... and paint

TÜV SÜD Auto Service GmbH
Römeräcker 1
76351 Linkenheim - Hochstetten

Inspection location
SAP Walldorf
69190 Walldorf

Inspection date: 10 Jun 2026
Protocol number: 45875622
Delivery date: 10 Jun 2026



Damage #13: Front bumper: Front bumper - Scratched - Repair and paint

TÜV SÜD Auto Service GmbH
Römeräcker 1
76351 Linkenheim - Hochstetten

Inspection location
SAP Walldorf
69190 Walldorf

Inspection date: 10 Jun 2026
Protocol number: 45875622
Delivery date: 10 Jun 2026



Pictures of repainting



Repainting 1: Door - front right side