

## » Übersicht

**Auftrags-Nr:** 1002362800  
**Besichtigt am:** 13.03.2026 12:44  
**Berichts-Nr:** 10221333  
**FIN:** WAUZZZF34P1089768



Fahrzeugansicht - diagonal  
vorne links



Fahrzeugansicht - diagonal  
hinten rechts



Innenraum - Cockpit mit  
Laufleistung

## » Fahrzeugdaten

<b>Fahrzeugkategorie:</b>	Personenkraftwagen
<b>Fahrzeugart:</b>	SUV
<b>Hersteller:</b>	Audi
<b>Modell:</b>	Q3
<b>HSN / TSN:</b>	0588 / BOY
<b>Erstzulassungsdatum:</b>	07.03.2023
<b>Laufleistung:</b>	36.296 km
<b>Nachweis Kilometerstand:</b>	Abgelesen
<b>Farbe:</b>	Turboblau
<b>Farbe Dach:</b>	Turboblau
<b>Antriebsart:</b>	Frontantrieb
<b>Motorisierung/Kraftstoff:</b>	Diesel
<b>Hubraum:</b>	2.000 ccm
<b>Leistung:</b>	110 kW (150 PS)
<b>Fahrzeuglänge:</b>	
<b>Fahrzeughöhe:</b>	
<b>Fahrzeugbreite:</b>	
<b>Zulässiges Gesamtgewicht:</b>	
<b>Radstand:</b>	
<b>Anzahl Achsen:</b>	2
<b>Zylinder:</b>	4
<b>Schadstoffklasse:</b>	Euro 6
<b>Anzahl Türen:</b>	4
<b>Anzahl Sitze:</b>	5
<b>Getriebe:</b>	Automatik 7-Gang
<b>Polsterart:</b>	Stoff
<b>Interieurfarbe:</b>	silber-schwarz/ schwarz-schwarz/schwarz/mondsilber
<b>Anzahl vorhandene Schlüssel:</b>	2

## » Dokumente & Wartung

<b>Nächste HU:</b>	03.2026
<b>Zulassungsbescheinigung (ZBT1 Original) vorhanden:</b>	Ja
<b>Zulassungsbescheinigung entgegengenommen:</b>	Ja
<b>Kennzeichen entgegengenommen:</b>	Keine
<b>Wartungsheft:</b>	Digital
<b>Wartungsnachweis:</b>	Nicht prüfbar
<b>Datum der letzten Wartung:</b>	
<b>Km-Stand bei letzter Wartung:</b>	
<b>Restlauf bis Service:</b>	14.700 KM

## » Fahrzeugausstattung

12 Volt-Steckdose und 2 x USB-Anschlüsse im Fond	Doppelton-Signalhorn
2-Zonen-Komfortklimaautomatik	Drehstromgenerator 140 A
4 Zyl.Dieselmotor 2,0L Aggr. 05L.D	Dreip.Automatikgurte hinten außen mit ECE-Label
4-Wege-Lendenwirbelstütze für die Vordersitze	Einbau Differenzierung für Getriebe"DQ381" -- Fahrzeugteile -
4-Zyl.Turbodieselmotor 2,0 L/110 KW(4V) TDI CR ; GM:T37/T3Y/TS1/T4P/T98/T4S/TR1	-
TOP/T0N/T13/T29/TD1/TI9/T3C/T1N/T27/T1Q	Einbauteile f.4 Zyl.Motore
Abdeckungen für Leichtmetallräder	Einparkhilfe plus
Abgaskonzept, EU6 AP	Einstiegsleisten mit Aluminiumeinlegern vorn, beleuchtet, S-Schriftzug
Abwicklung Serie	Elektrische Luftzusatzheizung
Adaptiver Geschwindigkeitsassistent	Elektromechanische Servolenkung
Adaptiver Geschwindigkeitsassistent	Elektronische Stabilisierungskontrolle (ESC)
Airbags vorn, Beifahrerairbag deaktivierbar	Entfall Modellbezeichnung und Leistungs-/Technologie-Schriftzug
Akzentflächen schwarz glänzend	Entriegelung Hintersitz Standard
Ambiente-Lichtpaket	Erhö.h. der Serienkraftstoffertbefüllung
Audi AG	Fahrzeuge ohne besonderen Produktaufwertungsmaßnahmen
Audi connect Navigation & Infotainment	Fahrzeugklassen-Differenzierung-F30/F3A-
Audi connect Remote & Control (für MMI Navigation plus)	Federbereich 20 nur Einbausteuerung keine Bedarfsprognose
Audi phone box	Fernlichtassistent
Audi pre sense basic	Fertigungsablauf Standard
Audi pre sense front für adaptiven Geschwindigkeitsassistenten	Folienbeklebung
Audi Soundsystem	Frontantrieb
Audi virtual cockpit	Frontscheibe in Wärmeschutz- und Akustikverglasung
Aufkleber/Schilder, englisch-deutsch	Fußgänger- und Radfahrschutzmaßnahmen erweitert und vorausschauend
Außenspiegel elektrisch einstell-, beheiz- und anklappbar	Fußhebelwerk "Standard"
Außenspiegel links, asphärisch	Fußmatten vorn und hinten
Außenspiegel rechts (großes Sichtfeld), konvex	Gepäckraumklappe elektrisch öffnend und schließend
Außenspiegelgehäuse in Wagenfarbe	Geschlossener Aufbau
Batterie 420A (70Ah)	Geschwindigkeitsbegrenzungsanlage
Batterie/Generator Kapazität Standard	gesetzlicher Notruf
Bauteilesatz ohne länderspezifische Bauvorschrift	Gewichtsbereich 10 nur Einbausteuerung keine Bedarfsprognose
Berganfahrassistent	Glanzpaket
Betriebserlaubnis Nachtrag	Grundausstattung
Betriebsspannung 12 V	Halteassistent
Bordliteratur in Deutsch	Heckleuchten
Bordwerkzeug	Heckspoiler
Dachhimmel in Stoff in spezifischer Farbe	Innenspiegel automatisch abblendend, rahmenlos
Dachreling in Aluminium	Instrumenteneinsatz, Anzeige in KM/H
Dämpfung vorn	ISOFIX und Top Tether für Fondsitze außen
Dekoreinlage Micrometallic silber	Kältemittel R1234yf
Dieselmotor	Kamerabasierte Verkehrszeichenerkennung
Digitaler Radioempfang	

Kein Selbstabholer	Ohne Frontspoiler
Kein Sonderfahrzeug, Standard-Ausführung	Ohne Garagentoröffner
Keine Aktionsausführung	Ohne Innen-Sound-Maßnahmen ( Nur für Audi/Seat )
Kennzeichenträger hinten (ECE)	Ohne Kamerasysteme/Umfeldsensorik
Kindersicherheits-Paket	Ohne Klapp Tisch an Vordersitzlehne
Kindersicherung elektrisch betätigt	Ohne Ladekabel
Kindersitzbefestigung ISOFIX für den Beifahrersitz	Ohne Ladekabel ( Industriestecker )
Komfortmittelarmlehne vorn	Ohne Lehnenentriegelung für Vordersitze
Komfortpaket	Ohne Logoprojektion
Komfortschlüssel, ohne Safelock	Ohne Mode3 Ladekabel
Kopfstützen hinten (3 Stück)	Ohne Multimedia" im Fahrzeug
Kopfstützen vorn	Ohne Nebelscheinwerfer
Kraftstoffsystem Diesel	Ohne Scheinwerferreinigungsanlage
Ladekantenschutz aus Edelstahl	Ohne Sitzbelüftung/Massagesitze
Landesverkaufsprogramm Deutschland	Ohne Sonder-Maßnahmen
Leuchtweitenregulierung, autom. statisch	Ohne Trennwand
Licht-/Regensensor	Ohne Wandhalterung
Linkslenker	Ohne zus. Triebwerks-Unterschutz
LTE-Unterstützung für Audi phone box	Ohne Zusatz-/Standheizung
Mit Multifunktionskamera	Räder Audi Sport, 5-Doppelarm, titangrau matt, glanzgedreht, 8,5Jx19, Reifen 255/45 R19
Mit spez. Schilder/Aufkleber/ Sicherheitszertifikate für Deutschland	Räder der Audi Sport / Quattro GmbH
MMI Navigation plus	Radschrauben Standard
MMI Navigation plus mit MMI touch	Radstand
Motorabdeckung	Rechtsverkehr
N.N.N. Ausführung 1	Regionscode " ECE " für Radio
Nicht Heissland	Reifen 255/45 R19 104Y xl
Nichtraucherausführung	Reifen ohne Festlegung der Reifenmarke
Ohne 2. Batterie	Reifendruck-Kontrollanzeige
Ohne Ablagepaket	Reifenreparaturset
Ohne Aktivkohlebehälter mit SCR	Rücksitzbank plus mit Mittelarmlehne und Cupholder
Ohne akustisches Fahrzeug-Warnsystem	S line
Ohne alternativ-Antriebssystem	S tronic
Ohne Aluminiumoptik im Interieur	Scheibenbremsen hinten
Ohne Audi drive select	Scheibenbremsen vorn, 16 Zoll (ECE)
Ohne Bedieneinheit Ladesystem	Scheinwerfer
Ohne Beleuchtung	Seitenairbags vorn und Kopfairbagsystem
Ohne besondere Karosseriemaßnahmen	Seitliche Dekorfolien
Ohne Dacheinsatz (Voll Dach)	Serienqualität
Ohne ECO-Funktion	Serviceanzeige 30000 km oder 2 Jahre ( variabel )
Ohne Elektrische Lenksäulenverriegelung (ELV)	Sitzbelegungserkennung
Ohne Elektromotor ( Hybrid )	Sitzheizung vorn
Ohne Feuerlöscher	Smartphone-Interface

Sonnenschutzverglasung abgedunkelt  
spezielles Typschild EU  
Sportfahrwerk  
Sportkontur-Lederlenkrad, 3-Speichen, unten abgeflacht mit Multifunktion plus  
Sportsitze vorn  
Sprachdialogsystem  
Spurverlassenswarnung  
Spurwechselwarnung  
Stabilisator hinten  
Stabilisator vorn  
Stahlräder mit Radvollblende, 6,5Jx17 Winterreifen 215/65 R17  
Standardabgasanlage  
Standard-Klimazonen  
Start-Stop-System mit Rekuperation  
Stoff Index  
Stoßfänger S line in Vollackierung (Wagenfarbe)  
Tagfahrlicht  
Top-Infotainment High (MIB3)  
Trägerfrequenz 433,92 bis 434,42 MHz  
Transportschutz (Ausf.1)  
Typprüfland Deutschland  
Verbandmaterial mit Warndreieck  
Vorbereitung für Anhängervorrichtung  
Vordersitze manuell einstellbar  
Wartungsintervallverlängerung  
Waschwasser-Standanzeige  
Wegfahrsperrung elektronisch

## » Bereifung

### MONTIERTE BEREIFUNG

Hersteller	Ort	Position	Typ	Felge	Dimension	Profiltiefe
Continental	Vorne	Links	Winter	Stahl	215/65 R 17 99 H	7,0 mm
Continental	Vorne	Rechts	Winter	Stahl	215/65 R 17 99 H	7,0 mm
Continental	Hinten	Links	Winter	Stahl	215/65 R 17 99 H	7,0 mm
Continental	Hinten	Rechts	Winter	Stahl	215/65 R 17 99 H	7,0 mm

**Reifen zulässig:** Ja

**Reifen verkehrssicher:** Ja

### ZUSÄTZLICHE BEREIFUNG

Hersteller	Ort	Position	Typ	Felge	Dimension	Profiltiefe
Continental			Sommer	Aluminium	255/45 R 19 104 Y	5,0 mm
Continental			Sommer	Aluminium	255/45 R 19 104 Y	5,0 mm
Continental			Sommer	Aluminium	255/45 R 19 104 Y	5,0 mm
Continental			Sommer	Aluminium	255/45 R 19 104 Y	5,0 mm

**Reifen zulässig:** Ja

**Reifen verkehrssicher:** Ja

### ERSATZ-/NOTRAD & ZUBEHÖR

**Bordwerkzeug vorhanden:** Ja

**Tirefit vorhanden:** Ja

**Tirefit Ablaufdatum:** 11.2026

**Kompressor vorhanden:** Ja

## » Wertmindernde Faktoren

Nr	Bauteil	Schadensbeschreibung	Reparaturempfehlung
1	Heckspoiler	Deformiert	Ersetzen
2	Tür hinten rechts	Delle(n) und Kratzer	Instandsetzen + lackieren
3	Stoßfänger vorne	Kratzer	Lackieren
4	Vorbereitungszeit Karosserie	Lack Vorbereitung	Ausführen
5	Kotflügel vorne rechts	Kratzer	Lackieren
6	HU/AU (Haupt-/Abgasuntersuchung)	Abgelaufen	Erneuern
7	Kotflügelzierleiste vorne links	Kratzer	Lackieren
8	Kotflügelzierleiste hinten rechts	Kratzer	Lackieren

## » Gebrauchsspuren

Nr	Bauteil	Schadensbeschreibung	Reparaturempfehlung
1	Türverkleidung hinten links	Kratzer	Akzeptabel (Gebrauchsspur)
2	Motorhaube	Kratzer	Akzeptabel (Gebrauchsspur)
3	Stoßfängerspoiler vorne	Kratzer	Akzeptabel (Gebrauchsspur)

**» Merkantile Wertminderung**

<b>Vorschäden bekannt:</b>	Nein
<b>Vorschäden feststellbar:</b>	Nein
<b>Nachlackierungen vorhanden:</b>	Nein
<b>Lackschichtdickenmessung durchgeführt:</b>	Ja - ohne Auffälligkeiten/Abweichungen

**ERGEBNISSE DER LACKSCHICHTDICKENMESSUNG**

Die Messwerte lagen im üblichen Bereich.

Pro Bauteil wurden mindestens 3 Messungen durchgeführt.

## » Hinweise zum Zustandsbericht

**Angaben zum Auftrag und zum Bewertungsumfang:**

Es wurde der Auftrag erteilt, einen Zustandsbericht über das beschriebene Fahrzeug zu erstellen.

Die Fahrzeugzustandsbewertung erfolgte auftragsgemäß auf Basis der vom Auftraggeber vorgegebenen Standards für Fahrzeugbewertungen. Die Feststellungen im Einzelfall trifft der Sachverständige aufgrund eigener Sachkunde und nach eigenem sachverständigen Ermessen.

**Fahrzeug-Identifizierung:**

WAUZZZF34P1089768

FIN abgelesen und stimmt mit Unterlagen überein

**Allgemeinzustand:**

Gepflegter Allgemeinzustand

**Besichtigungsbedingungen:**

Ausreichend

**Hebebühne/Hubmittel benutzt:**

Ja

**Motorenlauf durchgeführt:**

Ja

**Fahrprobe durchgeführt:**

Nein

## » Sonstige Bemerkungen

Vorliegendes Exemplar wurde auf elektronischem Wege erzeugt. Es ist ohne Originalunterschrift gültig.

## » Ansichtsfotos



Fahrzeugansicht - diagonal vorne links



Fahrzeugansicht - diagonal vorne rechts



Fahrzeugansicht - diagonal hinten links



Fahrzeugansicht - diagonal hinten rechts



Innenraum - Cockpit mit Laufleistung



Equipment - Bordwerkzeug



Seitenansicht - Schweller links



Seitenansicht - Schweller rechts



Fahrzeug - Typenschild/Fahrgestellnummer



Räder - Rad montiert vorne links

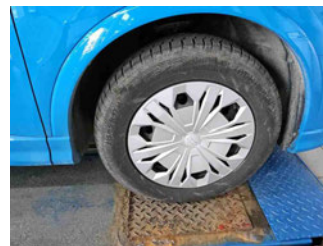

Räder - Rad montiert vorne rechts

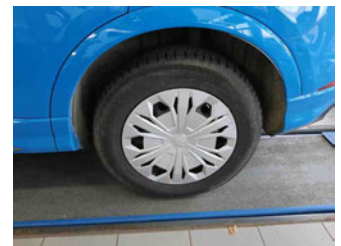

Räder - Rad montiert hinten links



Räder - Rad montiert hinten rechts



Räder - Rad beiliegend #1



Räder - Rad beiliegend #2



Räder - Rad beiliegend #3



Räder - Rad beiliegend #4



Innenraum - Mittelkonsole



Fahrzeug - Motorraum offen

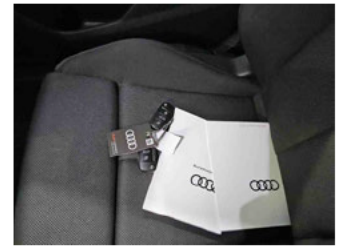

Equipment - Boardmappe/  
Securitybag



Innenraum - Kofferraum

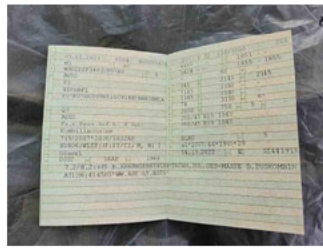

Fahrzeug - abgegebene ZB1



Fahrzeug - Serviceunterlagen /  
Wartungsnachweis

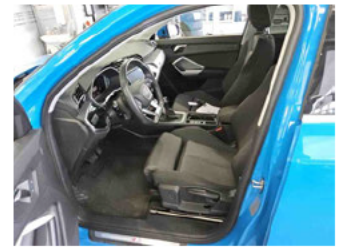

Innenraum - vorne



Innenraum - hinten



Räder - Haltbarkeitsdatum  
Tirefit



Unterbodenscan



Innenraum -  
Navigationsgerät/Radio

**» Beschädigungsfotos****WERTMINDERNDE FAKTOREN**

1 - Heckspoiler - Deformiert - Ersetzen



2 - Tür hinten rechts - Delle(n) und Kratzer - Instandsetzen + lackieren

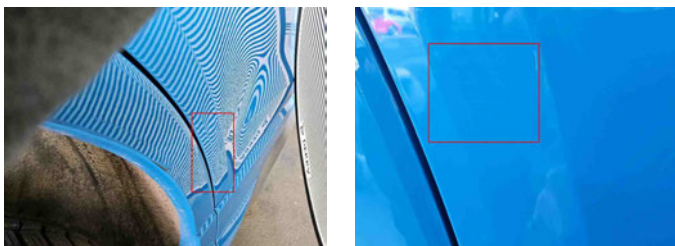

3 - Stoßfänger vorne - Kratzer - Lackieren



4 - Vorbereitungszeit Karosserie - Lack Vorbereitung - Ausführen

5 - Kotflügel vorne rechts - Kratzer - Lackieren

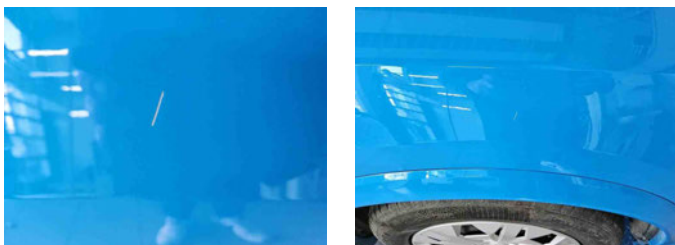

## 6 - HU/AU (Haupt-/Abgasuntersuchung) - Abgelaufen - Erneuern



## 7 - Kotflügelzierleiste vorne links - Kratzer - Lackieren



## 8 - Kotflügelzierleiste hinten rechts - Kratzer - Lackieren

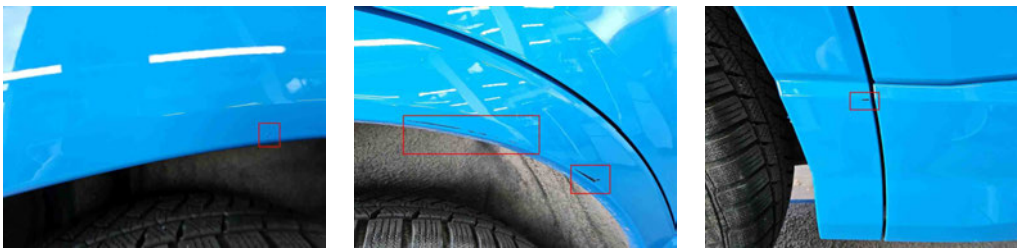

## GEBRAUCHSSPUREN

### 1 - Türverkleidung hinten links - Kratzer - Akzeptabel (Gebrauchsspur)

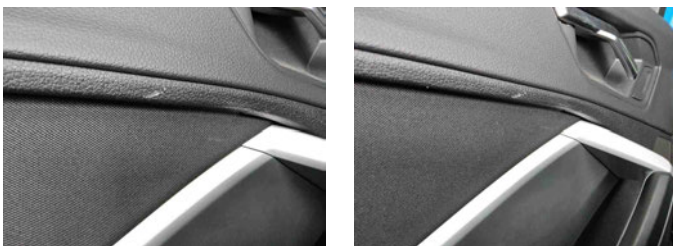

### 2 - Motorhaube - Kratzer - Akzeptabel (Gebrauchsspur)

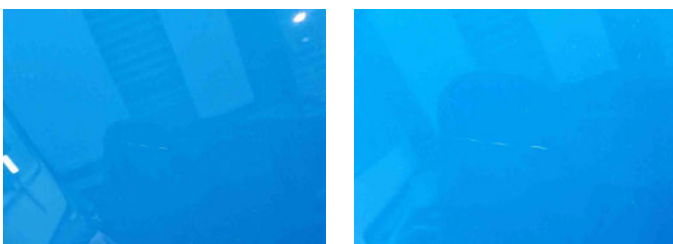

3 - Stoßfängerspoiler vorne - Kratzer - Akzeptabel (Gebrauchsspur)

