

Standplatz: _____

12.06.2026

Fahrzeugbeschreibung

| | | | |
|------------------------|---|---------------------|-------------------|
| Fahrzeug: | HYUNDAI Tucson 1.6 T-GDI 132kW 48V Prime DCT 4WD Sports Utility Vehicle 5-türig 1598 ccm 180 PS / 132 KW bleifrei 7-Gang Automatik | | |
| Amtliches Kennzeichen: | LEO-K 1110 | Fahrgestell-Nummer: | TMAJE81BHPJ477260 |
| Vertrags-Nummer: | 42175087 | Erstzulassung: | 14.05.2024 |
| Internes KZ: | 15147240 | Kilometer-Stand: | 29665 |
| Unfall/Schaden: | Dem Verkäufer wurden keine unfallbedingten Beschädigungen am Fahrzeug angezeigt. | | |

Ausstattung:

HYUNDAI Tucson 1.6 T-GDI 132kW 48V Prime DCT 4WD Sports Utility Vehicle 5-türig 1598 ccm 180 PS / 132 KW bleifrei 7-Gang

Lackierung: Abyss Black Mineraleffekt

Polsterung: Leder Grau

Telefontyp:

Listenpreis ohne Sonderausstattung in EUR (vor Mwst.) **38.949,58**

Sonderausstattung in EUR (vor Mwst.):

| | |
|---------------------------|----------|
| Abyss Black Mineraleffekt | 0,00 |
| Assistenz-Paket+ | 588,24 |
| Leder Grau | 0,00 |
| Mineraleffekt-Lackierung | 546,22 |
| Panorama-Glas-Schiebedach | 1.008,40 |

Listenpreis gesamt in EUR (vor Mwst.) **41.092,44**

Listenpreis gesamt in EUR (inkl. Mwst.) **48.900,00**

Voraussichtliche Berechnungsbasis* für die Ermittlung des geldwerten Vorteils gesamt in EUR (inkl. Mwst.) 48.900,00

Bitte beachten Sie, dass diese Angabe rein informativ und unverbindlich ist. Maßgeblich für die Ermittlung des steuerlich relevanten geldwerten Vorteils ist der Listenpreis für Verbraucher am Tag der Erstzulassung, der bei Elektro- und Hybridfahrzeugen gegebenenfalls zu mindern ist.

*Voraussichtlicher Bruttolistenpreis für Verbraucher abzüglich Winterräder und / oder Telefonvorbereitung

22653

Technische Daten

(Angaben basieren auf Herstellerangaben*)

| | | | |
|------------------------------|---|-----------------------------|--------|
| Fahrzeug: | HYUNDAI Tucson 1.6 T-GDI 132kW 48V Prime DCT 4WD Sports Utility Vehicle5-türig 1598 ccm 180 PS / 132 KW bleifrei 7-Gang Automatik | | |
| Modelljahr: | 2023 | | |
| kW / PS: | 132 / 180 | Hubraum: | 1598 |
| Getriebe: | Automatik | Anzahl Gänge: | 7 |
| Emissionsgruppe: | I2 | CO2 (g/km): | 0 |
| durchschn. Verbrauch/100 Km: | 0,0000 | Tankinhalt: | 54 |
| Max. Km/h: | 201 | Beschl. 0-100 Km/h in Sec.: | 9,0000 |
| Leergewicht (kg): | 1633 | zul. Gewicht (kg): | 2170 |

* Angaben ohne Gewähr

24800

Unfall-/Schadenspiegel

Vertrags-Nummer: 42175087
Amtliches Kennzeichen: LEO-K 1110
Übersicht erstellt am: 12.06.2026

Für das Fahrzeug gem. o.g. Leasingvertrag, Fahrzeugtyp

**HYUNDAI Tucson 1.6 T-GDI 132kW 48V Prime DCT 4WD Sports Utility Vehicle 5-türig 1598 ccm 180 PS / 132 KW bleifrei
7-Gang Automatik**

wurden uns während der Vertragslaufzeit nachfolgende Beschädigungen angezeigt:

| <i>Datum</i> | <i>SNR</i> | <i>Verursacher</i> | <i>Beschädigung</i> | <i>Reparatur erfolgt *</i> | <i>Gutachten vorhanden *</i> |
|--------------|------------|--------------------|---------------------|--------------------------------|----------------------------------|
|--------------|------------|--------------------|---------------------|--------------------------------|----------------------------------|

* Sofern für eine Schadennummer mehrere Beschädigungen angegeben sind, gilt der Eintrag in dieser Spalte für die gesamte Schadennummer.

Unfall-/Schadenspiegel zur Kenntnis genommen:_____
Datum und Unterschrift Käufer

31693

Wartungsreport

Vertrags-Nummer: 42175087
Amtliches Kennzeichen: LEO-K 1110
Übersicht erstellt am: 12.06.2026

Für das Fahrzeug gem. o.g. Leasingvertrag, Fahrzeugtyp

HYUNDAI Tucson 1.6 T-GDI 132kW 48V Prime DCT 4WD Sports Utility Vehicle 5-türig 1598 ccm 180 PS / 132 KW bleifrei 7-Gang Automatik

wurden uns während der Vertragslaufzeit nachfolgende Wartungen angezeigt:

| <i>Datum</i> | <i>Km-Stand</i> | <i>Art der Wartung</i> |
|--------------|-----------------|------------------------|
|--------------|-----------------|------------------------|

Wartungsreport zur Kenntnis genommen:_____
Datum und Unterschrift Käufer



Hüsges Gruppe®
Die Gutachter

Zustandsbericht

| | | | |
|-------------------------|----------------------------|----------------------------|-------------------|
| Kunde : | Allane SE | Amtl. Kennzeichen : | LEO-K 1110 |
| Berichtsnummer : | 0000000921294-DE613 | | |
| Referenznummer: | 31178503 | | |

Fahrzeugdaten

Hyundai Tucson (NX)(12.2020->) Prime Mild-Hybrid 4WD

| | | | |
|--------------------------|----------------------------|-------------------------------------|--|
| Fahrzeug-Ident.-Nr.: | TMAJE81BHPJ477260 | Laufleistung abgelesen: | 29665 km |
| Erstzulassung / Baujahr: | 14.05.2024 / 2024 | Besichtigungsdatum/-ort: | 26.05.2026 Parkstraße 2, 14974 Ludwigsfelde |
| Fahrzeugart: | PKW | Aufbauart: | Kombilimousine |
| Kraftstoff: | Superbenzin | Getriebe Art: | Automatik |
| Navi.-Datenträger: | Festplattenlaufwerk | Hubraum / Leistung: | 1598 ccm / 132 kW (179 PS) |
| Antriebsart: | Allrad | Lackfarbe: | Abys Black / MET |
| Lackart: | Metallic | Türen / Sitzplätze: | 5 / 5 |
| Anzahl Schlüssel: | 2 | Nächste HU / AU: | 05.2026 / 05.2026 |
| Polster Art: | Leder | Serviceheft verfügbar: | Ja |
| Farbe Innenausstattung: | Weiß | Serviceheft gepflegt: | Nein |
| Raucherfahrzeug: | Nein | Letzter Service km / am: | 15457 / 02.04.2028 |
| Fahrzeug fahrbereit: | Ja | Vorgelegte Fahrzeug- Unterlagen: | ZB I (Fzg.Schein) |
| Zustand aussen: | 2 - Gut | Zustand innen: | 2 - Gut |

Der Zustandsbericht wurde unparteiisch und nach bestem Wissen und Gewissen erstellt. Die im Zustandsbericht aufgeführten Bilder sind Bestandteil der Fahrzeugbeschreibung, hinsichtlich der Ausstattung und des Fahrzeug-zustandes.





Montierte Bereifung

| Reifenart / Felgentyp: | Sommerreifen | Aluminium original |
|---------------------------|-----------------------|-----------------------------|
| 1. Achse - links / Zust. | Continental | 235/50/R19/103V 5 mm |
| 1. Achse - rechts / Zust. | Continental | 235/50/R19/103V 5 mm |
| 2. Achse - links / Zust. | Continental | 235/50/R19/103V 5 mm |
| 2. Achse - rechts / Zust. | Continental | 235/50/R19/103V 5 mm |
| Verkehrssicherheit: | Verkehrssicher | |

Serienausstattung

- 8 Lautsprecher
Subwoofer
- Airbag Beifahrerseite
- Airbag Fahrerseite
- Alarmanlage
- Anhänger-Stabilisierungs-Programm (TSA)
- Antriebsart Allradantrieb
- Ablage tasche an Vordersitzlehnen
- Airbag Beifahrerseite abschaltbar
- Aktives Bremslicht (ESS)
- Ambiente-Beleuchtung
- Anti-Blockier-System (ABS)
- Assistenz-Paket
Navigationsbasierte Adaptive Geschwindigkeitsregelanlage (Tempomat) mit Abstandsregelung (NSCC), Fahrassistenz-System: Ausstiegswarnung, Fahrassistenz-System: Querverkehrs-Assistent Heck (Cross Traffic), Fahrassistenz-System: aktiver Totwinkel-Assistent, Fahrassistenz-System: Autobahnassistent (Highway Driving Assist, HDA)
- Audiosystem Radio RDS
- Außenspiegel elektr. verstell- und heizbar, beide
- Belüftung Innenraum (Multi-Air-Modus)
- Dachreling
- Außenspiegel elektr. anklappbar
- Außenspiegel lackiert
- Blinkleuchte in Außenspiegel integriert
- Dachspoiler
3. Bremsleuchte
- Digital Cockpit (Instrumentenanzeige Digital)
Bordcomputer
- Doppelendrohr Auspuffanlage
- Einschaltautomatik für Fahrlicht / Lichtsensor
- Elektr. Bremskraftverteilung
- Elektron. Stabilitätskontrolle (ESC) mit Bremsassistent
- Fahrassistenz-System: aktiver Spurhalteassistent (LKAS, Lane Keep Assist System)

- Fahrassistenz-System: Aufmerksamkeits-Assistent
- Fahrassistenz-System Bergabfahr-Assistent
- Fahrassistenz-System Einparkhilfe vorn und hinten
Einparkhilfe hinten
- Fahrassistenz-System Fernlichtassistent
- Fahrassistenz-System: Multikollisionsbremse (Multi Collision Brake)
- Fahrassistenz-System: Verkehrszeichenerkennung, erweitert (Geschwindigkeits-Regel-/Begrenzeranlage)
- Frontscheibe Verbundglas
- Gegenlenkunterstützung (Vehicle Stability Management, VSM)
- Gepäckraumabdeckung / Rollo
- Getriebe 7-Gang - Doppelkupplungsgetriebe (DCT)
- Getränkehalter vorn
- Heckklappe/-Deckel elektr. betätigt (Öffnung, sensorgesteuert)
- Heckscheibe heizbar
- Innenspiegel mit Ablendautomatik
- Karosserie 5-türig
- Kopf-Airbag-System
- LED-Grilldesign-Paket
Unterfahrschutz vorn und hinten (Silber), Kühlergrill dunkel verchromt, Scheinwerfer Voll-LED, Abbiegelicht
- Lenkrad (Leder)
Lenkrad (4-Speichen), Lenkrad (Leder) mit Multifunktion
- Lenkrad mit Schaltwippen
- Lenksäule (Lenkrad) längsverstellbar
- LM-Felgen
- Mild-Hybrid 132 kW (Motor 1,6 Ltr. - 132 kW T-GDI)
- Fahrassistenz-System: Autonome Notbremsfunktion inkl. Frontkollisionswarnung (FCA)
Fahrassistenz-System: Autonome Notbremsfunktion inkl. Fußgängererkennung (FCA-Ped.), Fahrassistenz-System: Autonome Notbremsfunktion inkl. Fahrradfahrererkennung (FCA-Cyc.), Fahrassistenz-System: Autonome Notbremsfunktion inkl. Abbiegefunktion (FCA-JT)
- Berganfahrhilfe
- Fahrassistenz-System Fahrprofilwahl (Drive Mode)
- Fahrassistenz-System: Insassenalarm (ROA)
- Fahrassistenz-System: Sicherheitssystem mit automatischem Notruf (ERA GLONASS / eCall)
- Freisprecheinrichtung Bluetooth
- Funktions-Paket
Sitzheizung vorn, Fensterheber elektr. mit Einklemmschutz, Fensterheber elektrisch vorn und hinten, mit Auf- / Ab-Automatik
- Gepäcknetz im Koffer-/Laderaum
- Geschwindigkeits-Begrenzeranlage (Speed-Limiter)
- Getränkehalter hinten
- Gurtstraffer
- Heckleuchten LED
- Induktionsladeschale für Smartphone
- Isofix-Aufnahmen für Kindersitz
- Klimaautomatik 3-Zonen
- Kopfstützen hinten verstellbar
- Lendenwirbelstütze Sitz vorn links, verstellbar
- Lenkrad heizbar
- Lenksäule (Lenkrad) höhenverstellbar
- Leseleuchte
- Luftdüsen hinten
- Mittelarmlehne hinten



- Mittelarmlehne vorn
- Navigations-Paket
Lifetime MapCare (Internetbasierende Dienste), Audio-Navigationssystem, Service-System: Remote Services (Blue Link), Touchscreen-Farbdisplay (10,25 Zoll)
- Parkbremse elektrisch (EPB)
- Radstand 2680 mm
- Reifendruck-Kontrollsystem
- Rücksitzlehne geteilt/klappbar
- Schadstoffarm nach Abgasnorm Euro 6d
- Scheibenbeschlagelagerung / Regelung
- Seitenairbag vorn
- Servolenkung
- Sitz vorn links höhenverstellbar
- Sitz-Paket
Sitzheizung hinten, Sitz vorn links elektr. verstellbar, Sitz vorn rechts elektr. verstellbar, Memoryfunktion für Sitz vorn links, Komfortsitze vorn (inkl. Belüftung / Sitzheizung)
- Smart-Key
- Sonderlackierung Engine Red Uni
- Sonnenrollo Türscheiben hinten
- Start-Stop-Knopf
- Steckdose (12V-Anschluß) im Koffer-/Laderaum
- Tagfahrlicht LED
- USB-Anschluss hinten
- Verglasung Akustikglas
- Verglasung hinten abgedunkelt
- Wegfahrsperrung (elektronisch)
- Zentralverriegelung mit Fernbedienung
- Motorhaubenisolierung
- Otto-Partikelfilter (OPF)
- Radioempfang digital (DAB+)
- Reifen-Reparaturkit
- Rückfahrkamera
- Rücksitzlehne umklappbar mit Fernentriegelung im Kofferraum
- Schalt-/Wählhebel (Shift by Wire)
- Scheibenwischer mit Regensensor
- Seitenairbag vorn mitte (Central Airbag)
- Sicherheitsgurte vorn höhenverstellbar
- Sitz vorn rechts höhenverstellbar
- Sitzbezug / Polsterung Leder
Komfortsitze vorn (inkl. Belüftung / Sitzheizung)
- Smart-Sense-Plus-Paket
Geschwindigkeits-Regelanlage (Tempomat) mit Abstandsregelung ACC, Fahrassistenz-System: Autonome Notbremsfunktion inkl. Abbiegefunktion (FCA-JT)
- Sonnenblenden mit Spiegel (beleuchtet)
- Sound-System KRELL
Subwoofer
- Start/Stop-Anlage
- Steckdose (12V-Anschluß) vorn
- Türgriffe außen Wagenfarbe
- USB-Anschluss Mittelkonsole
- Verglasung getönt
- Warnanlage für Sicherheitsgurte, Fahrer-/Beifahrerseite
- Wireless SmartLink (Apple CarPlay)

Sonderausstattung

- Assistenz-Paket Plus
Kamerasystem Around View, Fahrassistenz-System: City-
Notbremsfunktion, rückwärts (PCA-R), Fahrassistenz-System:
Totwinkel- Assistent mit Monitoranzeige (BVM)
- Panorama-Schiebedach
- Metallic-Lackierung

Wir weisen darauf hin, dass die bereitgestellten Daten aus der DAT-Datenbank übernommen wurden. Für die Vollständigkeit und Richtigkeit kann keine Haftung übernommen werden.

Allgemeine Prüfung

| | |
|--------------------------------------|--|
| Probefahrt: | Eingeschränkt durchgeführt Aufgrund der Bedingungen konnte eine kurze Probefahrt nur mit mäßiger Geschwindigkeit durchgeführt werden. Im Rahmen der Probefahrt wurden weitere Prüfungen durchgeführt. Die Ergebnisse sind im weiteren Verlauf des Gutachtens dokumentiert. |
| Unterbodenprüfung: | Nicht durchgeführt Eine Besichtigung der Fahrzeugunterseite wurde nicht durchgeführt. |
| Laufleistung plausibel: | Nicht prüfbar Nicht prüfbar |
| Hinweis: | |
| Hinweis (Verkehrssicherheit): | |

Unfallschadenprüfung

| | |
|--|---|
| Rep. Vorschäden / -höhe brutto: | Keine feststellbar Im Rahmen einer Sichtprüfung der Karosserieaußenhaut konnten keine Vorschäden festgestellt werden. |
| Lackschichtdickenmessung: | Innerhalb der Toleranzen Am Fahrzeug wurde eine Lackschichtdickenmessung an der Karosserieaußenhaut durchgeführt. Die Messwerte lagen innerhalb der Toleranzen von Erstlackierungen. Hinweise, die auf einen instandgesetzten Unfallschaden oder auf durchgeführte Nachlackierungen hindeuten, waren nicht erkennbar. |
| Bestehender Unfallschaden: | Nicht festgestellt Am Fahrzeug wurden im Rahmen einer Sichtprüfung der Karosserieaußenhaut keine bestehenden Unfallschäden festgestellt (ausgenommen übliche Gebrauchsspuren). |
| Hinweis: | |

Übersicht durchgeführte Zustandsprüfung

| | | | | | |
|---------------------|-----------------------|---|-----------------------------|-----------------------|---|
| Klimaanlage: | Eingeschränkt geprüft | ✓ | Sitzheizung: | Eingeschränkt geprüft | ✓ |
| Lichtanlage: | Eingeschränkt geprüft | ✓ | Sonnendach/ Verdeck: | In Ordnung | ✓ |
| Bremsanlage: | Eingeschränkt geprüft | ✓ | Motorlauf: | Eingeschränkt geprüft | ✓ |

Durchgeführte Technikprüfung

| | |
|---------------------|---|
| Klimaanlage: | Die Klimaanlage konnte bei der Besichtigung nur eingeschränkt geprüft werden. |
|---------------------|---|

| | |
|-----------------------------|--|
| Sitzheizung: | Eingeschränkt geprüft |
| Lichtanlage: | Die Lichtanlage konnte zum Besichtigungszeitpunkt nur eingeschränkt geprüft werden. |
| Sonnendach/ Verdeck: | In Ordnung |
| Bremsanlage: | Die Bremsanlage wurde durch eine Inaugenscheinnahme geprüft. |
| Motorlauf: | Die Überprüfung des Motorlaufs war nur eingeschränkt möglich. Dabei wurden keine akustischen bzw. visuellen Auffälligkeiten festgestellt. |
| Hinweis: | *Service überzogen und fehlt ! 12Mo/15000km Kostenerweiterung durch fehlenden oder überzogenen Service / Verlust der Herstellergarantie möglich. |

Schaden

|  | Karosserie außen | | |
|--|-------------------------|-----------------|---------------------|
| | Bauteil | Schaden | Rep.-Art |
| 1. | Kotflügel Vorne - Links | 1 Delle | Sanft Instandsetzen |
| 2. | Motorhaube | Dellen / Beulen | Sanft Instandsetzen |
| 3. | Tür Hinten - Links | 1 Delle | Sanft Instandsetzen |
|  | Sonstiges | | |
| | Bauteil | Schaden | Rep.-Art |
| 4. | Wartung | Überzogen | Erneuern |

Eine Vorschadenprüfung erfolgt ausschließlich im Rahmen und der Möglichkeiten einer Inaugenscheinnahme und Lackschichtenmessung ohne eine Demontage von Bauteilen. Ein möglicher Vorschadenumfang ist unbekannt.

Wir weisen darauf hin, dass das Fahrzeug zusätzlich zu den im Bericht aufgeführten Beschädigungen alters- und laufeleistungsbedingte Gebrauchsspuren aufweisen kann, wie sie im normalem Gebrauch unvermeidlich sind (kleine Beulen, Dellen, Kratzer).

Es wird zudem keine Haftung für einen Defekt und / oder verborgen gebliebene Schäden im Hinblick auf Elektronik und Mechanik übernommen, sowie für arglistige Täuschung und verschwiegene Mängel.

Bilddokumentation



Vorne links



Vorne rechts



Hinten rechts



Hinten links



Kofferraum



Innen



Kombiinstrument



Kilometerstand



Mittelkonsole

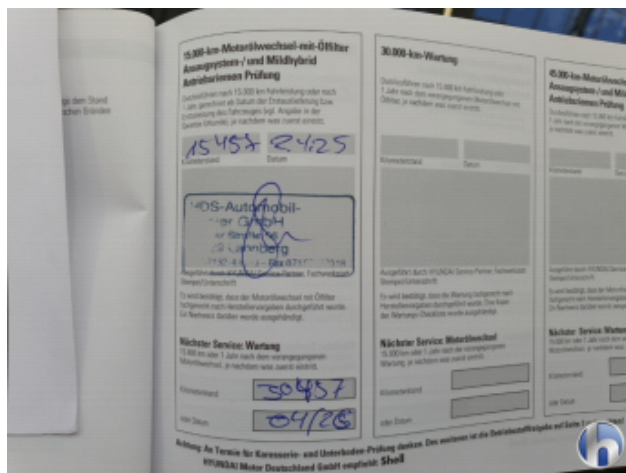

Serviceheft/Nachweis

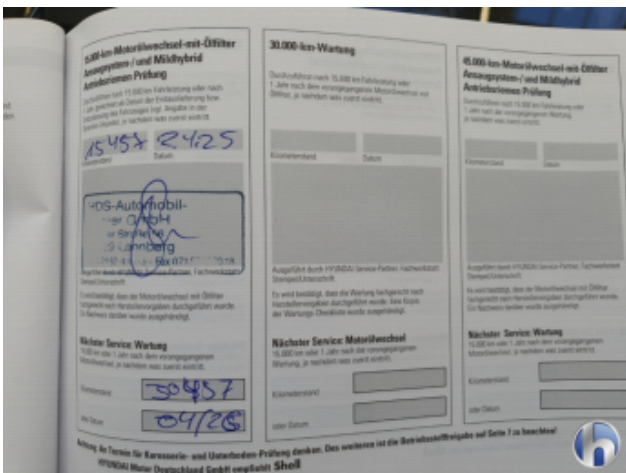

Serviceheft/Nachweis

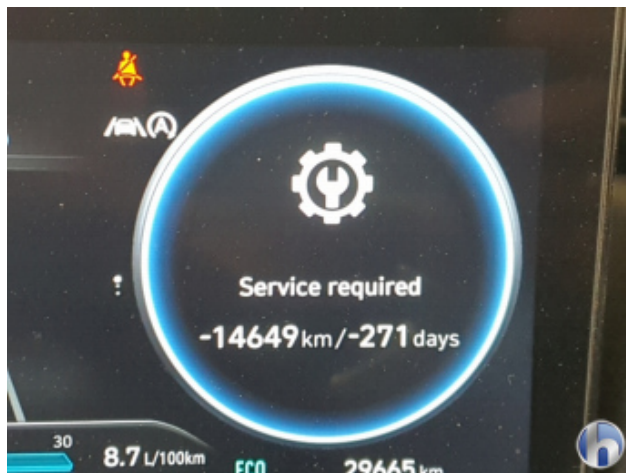

Serviceheft/Nachweis



Sonstiges



Motorraum



Felgen



Bereifung



Bereifung



Bereifung



Bereifung



1. Kotflügel Vorne - Links
1 Delle - Sanft Instandsetzen



1. Kotflügel Vorne - Links
1 Delle - Sanft Instandsetzen



2. Motorhaube
Dellen / Beulen - Sanft Instandsetzen



2. Motorhaube
Dellen / Beulen - Sanft Instandsetzen



2. Motorhaube
Dellen / Beulen - Sanft Instandsetzen



2. Motorhaube
Dellen / Beulen - Sanft Instandsetzen



2. Motorhaube
Dellen / Beulen - Sanft Instandsetzen



2. Motorhaube
Dellen / Beulen - Sanft Instandsetzen



3. Tür Hinten - Links
1 Delle - Sanft Instandsetzen

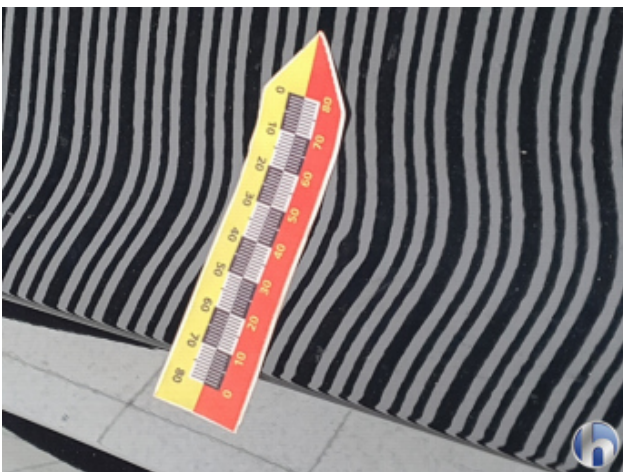

3. Tür Hinten - Links
1 Delle - Sanft Instandsetzen



Hüsge Gruppe®
Die Gutachter