



Der Unterzeichner:  
**Bernhard Kuhn**  
bestätigt hiermit, dass das Fahrzeug

0.1	Fabrikmarke (Handelsname des Herstellers):	<b>BMW</b>
0.2	Typ:	<b>G3X</b>
	Variante:	<b>15BZ</b>
	Version:	<b>IAV500L0</b>
0.2.1	Handelsbezeichnung:	<b>X3 xDrive20d</b>
0.2.3	Kennungen:	
0.2.3.1	Interpolationsfamilie:	<b>IP-0000714-WBA-1</b>
0.2.3.2	ATCT-Familie:	<b>AT-0000037-WBA-1</b>
0.2.3.3	PEMS-Familie:	<b>24-WBA-DH29</b>
0.2.3.4	Fahrwiderstandsfamilie:	<b>RL-0100564-WBA-1</b>
0.2.3.5	Fahrwiderstandsmatrix-Familie:	-
0.2.3.6	Familie mit periodischer Regenerierung:	<b>PR-0000022-WBA-1</b>
0.2.3.7	Verdunstungsprüffamilie:	-
0.4	Fahrzeugklasse:	<b>M1G</b>
0.5	Firmenname und Anschrift des Herstellers:	

**Bayerische Motoren Werke AG, DE-80788 München**

0.6 Anbringungsstelle und Anbringungsart der vorgeschriebenen Schilder:  
**An der linken oder rechten A-,B-,C-Säule, eingetietet ww. geklebt**  
Anbringungsstelle der Fahrzeug-Identifizierungsnummer  
**im Motorraum rechts**

0.9 Name und Anschrift des Bevollmächtigten des Herstellers:

0.10 Fahrzeug-Identifizierungsnummer: **WBA15BZ060N209022**

0.11 Herstellungsdatum des Fahrzeugs: **2023-02-03**

mit dem in der am **2022-07-01**

erteilten Genehmigung **e1\*2007/46\*1797\*15**

beschriebenen Typ in jeder Hinsicht übereinstimmt und zur fortwährenden Teilnahme am Straßenverkehr in Mitgliedstaaten mit RECHTSVERKEHR, in denen METRISCHE EINHEITEN für das Geschwindigkeitsmessgerät und METRISCHE EINHEITEN für den Kilometerzähler verwendet werden, zugelassen werden kann.

**München** **27.03.2023**  
(Ort) (Datum)

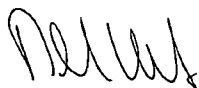

(Unterschrift) **Leiter Vertrieb**  
(Dienststellung)

**Allgemeine Baumerkmale**

1. Anzahl der Achsen: **2** und Räder: **4**

3. Antriebsachsen (Anzahl, Lage, Verbindung):

**2 Achse 1/2 Verteilergetriebe**

3.1 Das Fahrzeug ist: **nicht automatisiert**

**Hauptabmessungen**

4. Radstand: **2864 mm**

5. Länge: **4708 mm**

6. Breite: **1891 mm**

7. Höhe: **1676 mm**

**Massen**

13. Masse in fahrbereitem Zustand: **1915 kg**

13.2 Tatsächliche Masse des Fahrzeugs: **1922 kg**

16. Technisch zulässige Höchstmassen

16.1 Technisch zulässige Gesamtmasse im beladenen Zustand: **2500 kg**

16.2 Technisch zulässige maximale Masse je Achse: Achse 1: **1200 kg**

Achse 2: **1430 kg**

16.4 Technisch zulässige Gesamtmasse der Fahrzeugkombination: **4500 kg**

18. Technisch zulässige maximale Anhängemasse bei Beförderung eines:

18.3 Zentralachsanhängers: **2000 kg**

18.4 Ungebremsten Anhängers: **750 kg**

19. Technisch zulässige Stützlast am Kupplungspunkt: **100 kg**

**Antriebsmaschine**

20. Hersteller des Motors: **Bayer. Mot. Werke AG**

21. Baumusterbezeichnung gemäß Kennzeichnung am Motor:

**1: B47D20B, 2: -**

22. Arbeitsverfahren: **Selbstzündung/4-Takt**

23. Reiner Elektrobetrieb: **Nein**

23.1 Klasse des [Elektro-]Hybridfahrzeugs: **NOVC-HEV**

24. Anzahl und Anordnung der Zylinder: **4;in Reihe**

25. Hubraum: **1995 cm³**

26. Kraftstoff: **Hybr. Diesel/E** 26.1 **Mono fuel**

27. Höchstleistung

27.1 Höchste Nennleistung (Verbrennungsmotor): **140.00 kW bei:4000 min<sup>-1</sup>**

27.3 Höchste Nennleistung (Elektromotor): **2.20 kW**

27.4 Höchste 30-Minuten-Leistung (Elektromotor): **- kW**

28 Getriebe (Typ): **automatisch**

**28.1 Übersetzungsverhältnisse**

1. Gang	2. Gang	3. Gang	4. Gang	5. Gang	6. Gang	7. Gang	8. Gang
<b>5.250</b>	<b>3.360</b>	<b>2.172</b>	<b>1.720</b>	<b>1.316</b>	<b>1.000</b>	<b>0.822</b>	<b>0.640</b>

28.1.1 Übersetzung des Achsgetriebes **3.231**

**28.1.2 Übersetzung des Achsgetriebes**

1. Gang 2. Gang 3. Gang 4. Gang 5. Gang 6. Gang 7. Gang 8. Gang

- - - - -

**Höchstgeschwindigkeit**

29. Höchstgeschwindigkeit: **213 km/h**

**Achsen und Radaufhängung**

30. Spurweite: 1. **1620 mm** 2. **1636 mm**

35. Reifen/Radkombination/Rollwiderstandsklasse/Reifenklasse:

1: **225/60 R18 104 W** **7,0Jx18/ET22** **A C1**

2: **225/60 R18 104 W** **7,0Jx18/ET22** **A C1**

**Bremsen**

36. Anhänger-Bremsanschlüsse: **-**

**Aufbau**

38. Code des Aufbaus: **AC**

40. Farbe des Fahrzeugs: **SCHWARZ**

41. Anzahl und Anordnung der Türen: **4;2 links, 2 rechts**

42. Anzahl der Sitzplätze (einschließlich Fahrersitz): **5**

**Umweltverträglichkeit**

46. Geräuschpegel:

Standgeräusch: **72.10 dB(A)**

bei Motordrehzahl: **3000 min<sup>-1</sup>**

Fahrgeräusch: **67.00 dB(A)**

47. Abgasnorm: **Euro 6 AP**

47.1 Parameter für Emissionsprüfungen von V<sub>ind</sub>

47.1.1 Prüfmasse: **2001 kg**

47.1.3 Fahrwiderstandskoeffizienten

47.1.3.0 f0 **190.0 N**

47.1.3.1 f1 **-0.321 N/(km/h)**

47.1.3.2 f2 **0.04319 N/(km/h)²**

47.2 Fahrzyklus

47.2.1 Fahrzyklusklasse: **3b**

47.2.2 Miniaturisierungsfaktor: **0**

47.2.3 Begrenzte Geschwindigkeit: **nein**

48. Abgasemissionen:

Nummer des Basisrechtsakts und des letzten gültigen Änderungsrechtsakts:

**715/2007\*2018/1832AP**

**1.2 Prüfverfahren** Typ 1 (WLTP-Höchstwerte) oder WHSC (EURO VI)

CO: **165.0 mg/km**

THC: **mg/km**

NMHC: **mg/km**



Bild 1 : Diagonal vorn links



Bild 2 : Diagonal vorn rechts

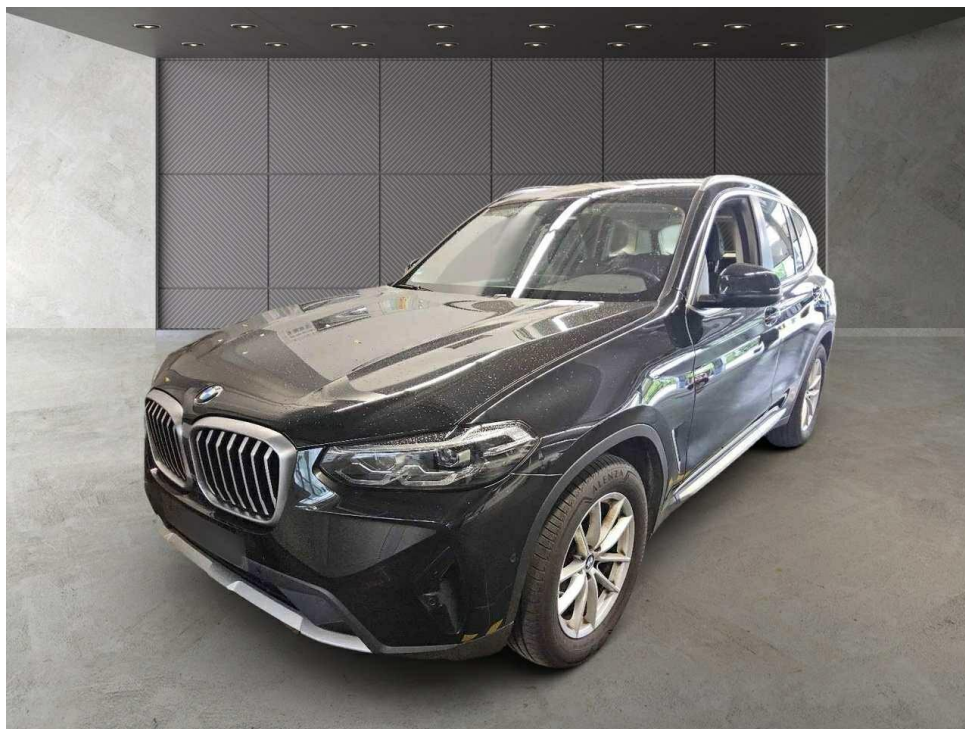

Bild 3 : Diagonal hinten rechts

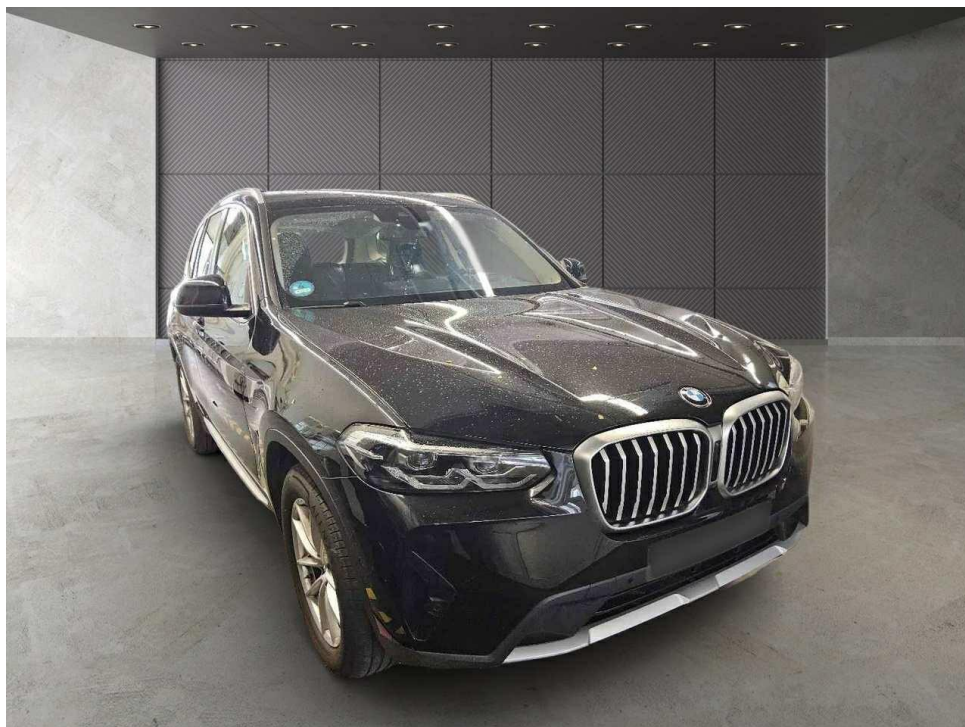

Bild 4 : Diagonal hinten links

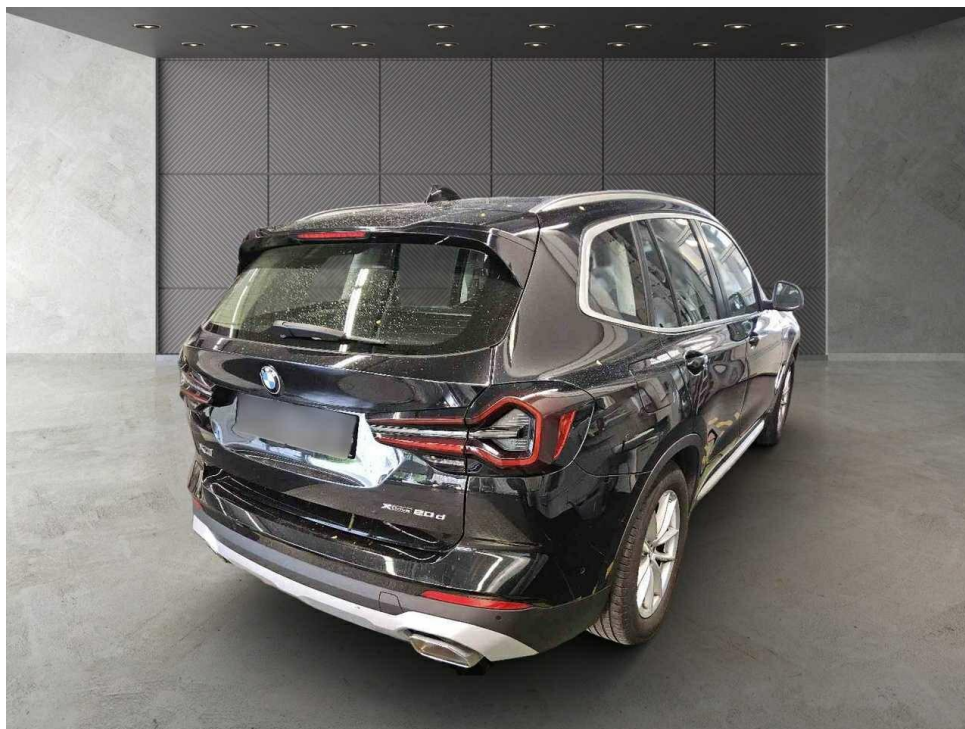

Bild 5 : Fahrzeugunterseite

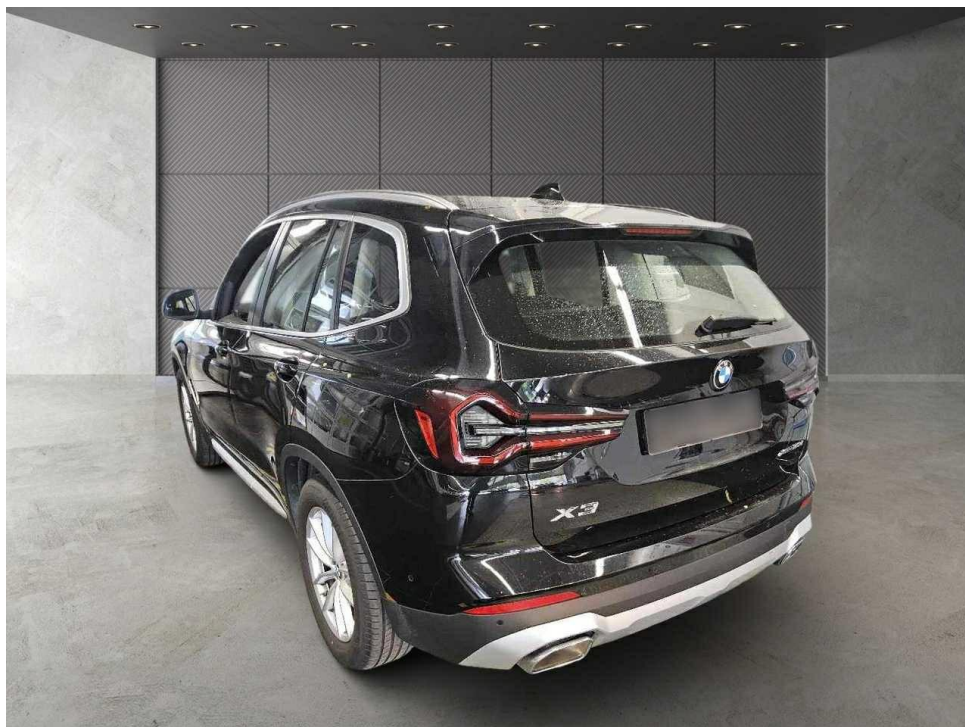

Bild 6 : Kombiinstrument (betriebsbereit) mit Km-Stand



Bild 7 : Serviceintervallanzeige



Bild 8 : Durch geöffnete Fahrertüre: Fahrersitz, Armaturenbrett und Schalthebel

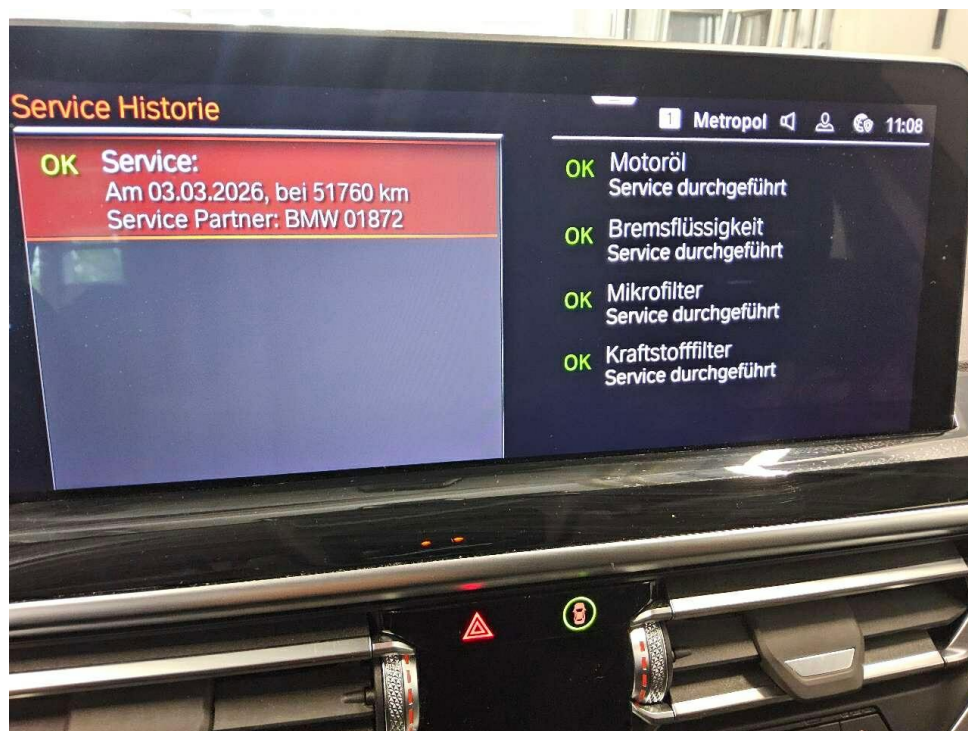

Bild 9 : Durch geöffnete hintere Tür: Rücksitzbank

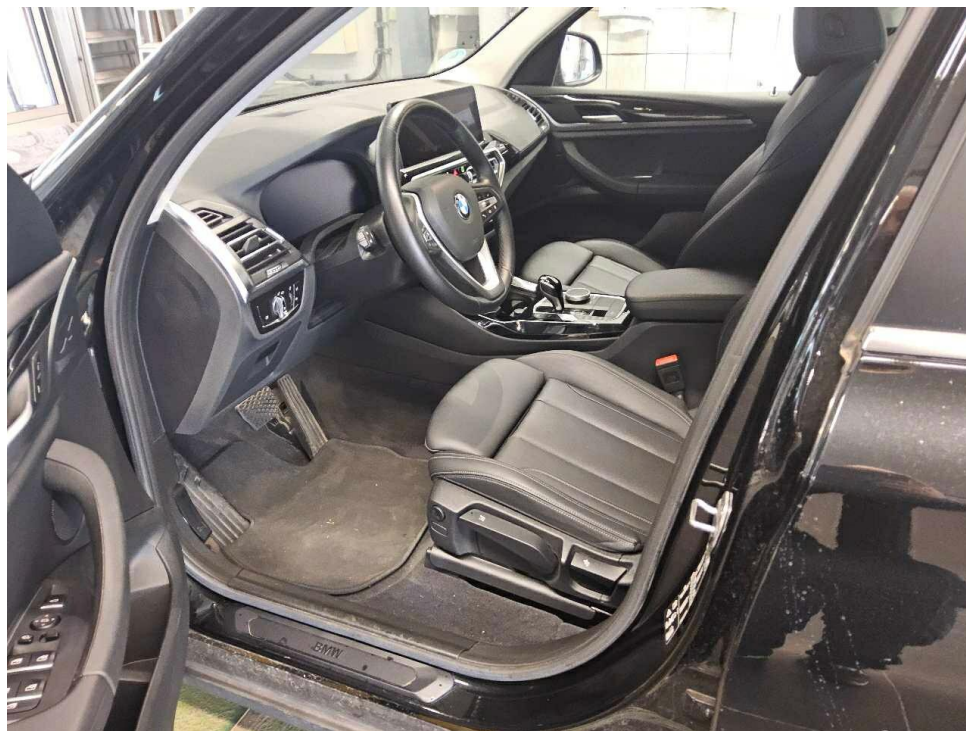

Bild 10 : Mittelkonsole (Radio/Navi eingeschaltet)

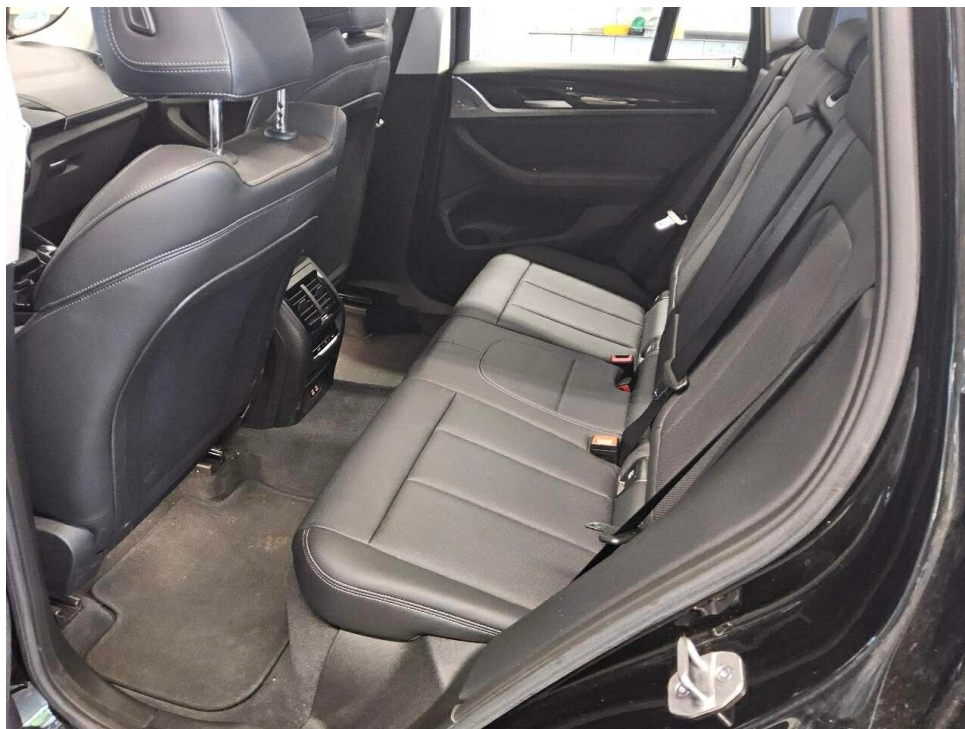

Bild 11 : Serviceheft letzter Eintrag, alle Fahrzeugschlüssel, Bordmappe



Bild 12 : ZLB Teil 1 (ohne Halterdaten)



Bild 13 : 2. Radsatz

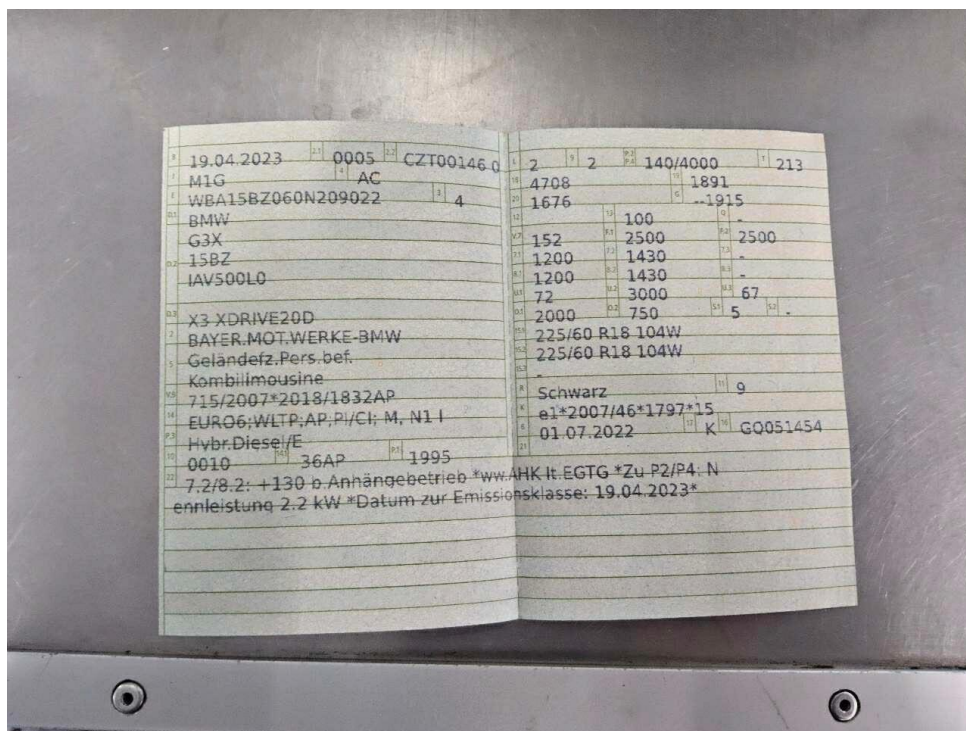

Bild 14 : Motorhaube Lackierung, Umweltschaden, polieren

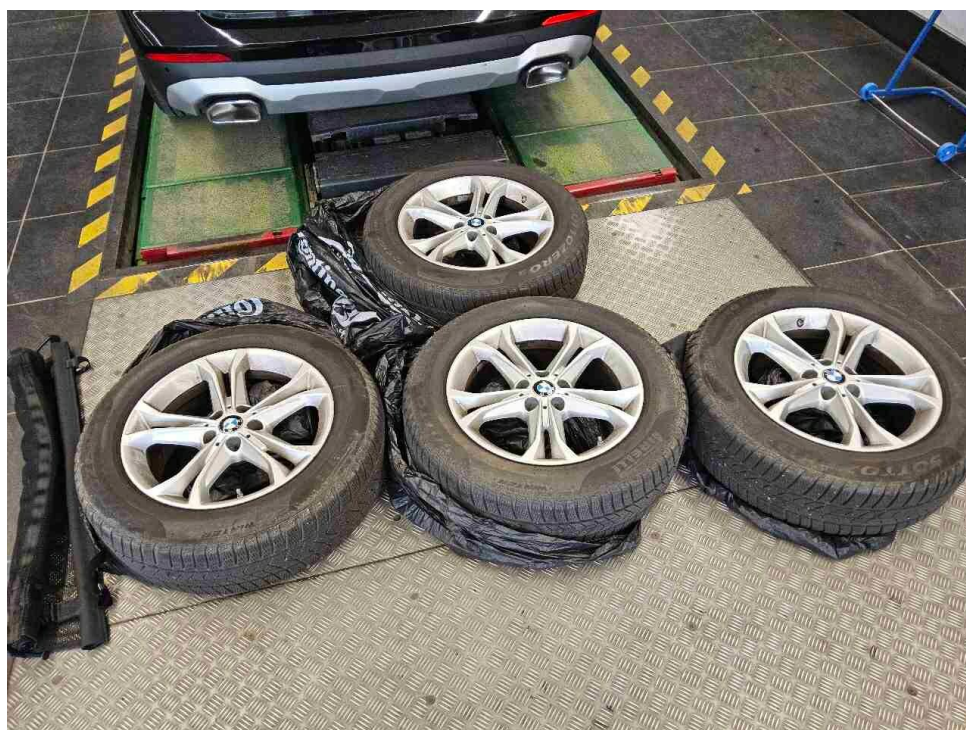

Bild 15 : Tür hinten links Einstieg Lackierung, zerkratzt, smart repair



Bild 16 : Tür hinten rechts Lackierung, zerkratzt, polieren



Bild 17 : Heckschaden (Stoßfänger hinten Unterteil), verschrammt



Bild 18 : Heckschaden (Stoßfänger hinten Unterteil), verschrammt



Bild 19 : Heckschaden (Stoßfänger hinten Unterteil), verschrammt

# MOBILITY CONCEPT

LVV Nr 410203  
Hersteller BMW  
Model X3  
Variante DE - SUV5 xDrive20d Mild-Hybrid EU6d, (Facelift)  
2021 - 2024 20 d MHEV  
Listenpreis 49.739,49  
VIN WBA15BZ060N209022  
Erstzulassungsdatum 1.4.2023  
Kennzeichen M VV9292

Schadensfälle der int. Belegnummer: 410203

14.05.2026

Schadennummer	Unfalldatum	Beschädigung	Schadenhöhe in EUR
2023105865	09.05.2023	Beifahrerseite Seitenteil hinten	
2024107025	21.04.2024	Windschutzscheibe/Reparatur	99,50
2024118608	25.11.2024	Heckscheibe  Heckscheibenwischer	825,09
2024118613	25.11.2024	Heckklappe  Siehe Sonstiges	

- Seite 1 von 1 -

# Zustandsbericht / Minderwertgutachten

## Vorgang

Auftraggeber  
Besichtigung

Mobility Concept GmbH, Grünwalder Weg 34, 82041 Oberhaching  
05.05.2026

## Bemerkungen

**Diese Dienstleistung wurde entsprechend den Vorgaben des Auftraggebers (Kriterien der fairen Fahrzeugbewertung) erstellt. Im Einzelfall können Abweichungen zum DEKRA Standard vorliegen.**

Bei der Lackschichtdickenmessung wurden bei mindestens drei Messungen pro Bauteil Lackschichtdicken von 95 µm bis 125 µm festgestellt.

Es wurde eine optische Überprüfung auf Vorschäden und eine Lackschichtdickenmessung vorgenommen. Die augenscheinliche Überprüfung sowie die Lackschichtdickenmessung ergaben keine Hinweise auf Nachlackierungen, Instandsetzungsarbeiten oder reparierte Vorschäden.

Das Fahrzeug / Objekt war zum Zeitpunkt der Besichtigung nass, wodurch es nur in eingeschränktem Umfang in Augenschein genommen werden konnte. Das Fahrzeug / Objekt wurde von oben und auf einer Hebebühne von unten besichtigt. Bei der Besichtigung konnte keine Fahrprobe durchgeführt werden. Folglich sind Mängel bzw. Schäden, die nur bei einer Fahrprobe feststellbar sind, nicht berücksichtigt. Im Rahmen der Fahrzeug / Objektbesichtigung wurde ein Probelauf des Motors durchgeführt.

Für die Bearbeitung des Vorganges standen folgende Unterlagen zur Verfügung: - Fz-Schein/Zul.Beschein. Teil I  
2 Hauptschlüssel vorgelegt.

## Fahrzeugdaten

Erstzulassung	19.04.2023	Letzte Zulassung	19.04.2023
Fahrzeugart	Personenkraftwagen	Hersteller	BMW
Typ / Verkaufsbez.	X3 (G01)(12.2017->) / X3 xDrive20d Mild-Hybrid xDrive (EURO 6d)	Aufbauart	Kombi
Türen	5	Sitzplätze	5
Fahrzeug-Ident.-Nr.	WBA15BZ060N209022	HSN / TSN	0005 / CZT
DAT Europa-Code®	011301061360003	DAT Marktindex	DE005 6380
Km-Stand abgelesen	52726	Nächste HU §29 StVZO	04 / 2026
Energiequelle / Kraftstoff	Hybr.Diesel/E	Zylinderanzahl	4 / Reihenmotor
Leistung (kW)	140	Hubraum (ccm)	1995
Schadstoffklasse:	EURO6;WLTP;AP;PI/CI; M, Antriebsart		Allrad
	N1 I		
Getriebe / Gänge	Automatik / 8	Felgen	Leichtmetall
Farbe	Schwarz / 475	Polster / Farbe	Leder / Schwarz

Es wird unterstellt, dass die Gesamtleistung dem abgelesenen Km-Stand entspricht.

## Räder / Reifen

Achse	Reifenbezeichnung	Hersteller/Typ	Art	Profiltiefe
1 links	225 / 60 R 18 104 W	Bridgestone / Alenza 001 RFT *	S /O /F	5 mm
rechts	225 / 60 R 18 104 W	Bridgestone / Alenza 001 RFT *	S /O /F	5 mm
2 links	225 / 60 R 18 104 W	Bridgestone / Alenza 001 RFT *	S /O /F	5 mm
rechts	225 / 60 R 18 104 W	Bridgestone / Alenza 001 RFT *	S /O /F	5 mm

Ersatzrad/Pannenset kein Ausstattungsgegenstand

S/ Sommer; /O Original; /F Runflat;

## zusätzlicher Reifensatz

Reifenbezeichnung	Hersteller/Typ	Art	Profiltiefe
225 / 60 R 18 104 H	Pirelli / Winter Sottozero 3 r-f * FSL	W /O /F	6 mm
225 / 60 R 18 104 H	Pirelli / Winter Sottozero 3 r-f * FSL	W /O /F	6 mm
225 / 60 R 18 104 H	Pirelli / Winter Sottozero 3 r-f * FSL	W /O /F	6 mm
225 / 60 R 18 104 H	Pirelli / Winter Sottozero 3 r-f * FSL	W /O /F	6 mm

W/ Winter; /O Original; /F Runflat;

Felgen: Leichtmetall

## Serienausstattung

Serie: Airbag Beifahrerseite abschaltbar, Airbag Fahrer-/Beifahrerseite, Anti-Blockier-System (ABS), Antriebsart: Allradantrieb, Armauflage vorn, Audiosystem: Radio (BMW), Auspuffanlage (2-Rohr-Anlage, links/rechts) mit Chromblenden, Ausstattungs-Paket: Connected Professional, Außenspiegel elektr. verstell- und heizbar, BMW Live Cockpit Plus, Bordcomputer, Bremsassistent, Bremsenergieerückgewinnung (Rekuperationssystem), Check-Control-System, Diebstahlsicherung für Räder (Felgenschlösser), Durchladeeinrichtung (Mittelarmlehne hinten), Dynamische Bremsleuchte, Dynamische Stabilitäts-Control (DSC), Dynamische Traction Control (DTC), Ersatzteilkatalog Facelift, Fahrassistenten-System: Active Guard (Bremsassistent), Fahrassistenten-System: Auffahrwarnsystem mit Bremsfunktion, Fahrassistenten-System: Fahrerlebnisschalter, Fensterheber elektrisch, Freisprecheinrichtung mit USB-Schnittstelle, Fußmatten Velours, Geschwindigkeits-Regelanlage mit Bremsfunktion, Getriebe Automatik - mit Steptronic (8-Stufen), Getränkehalter vorn und hinten, Harnstofftank (SCR): 21,8 Ltr., Heckklappenbetätigung automatisch, Heckleuchten LED, Innenausstattung: Interieurleisten schwarz hochglänzend mit Akzentleiste, Isofix-Aufnahmen für Kindersitz an Rücksitz, Karosserie: 5-türig, Kopf-Airbag-System hinten, Kopf-Airbag-System vorn, LM-Felgen 7x18 (V-Speiche 618), Lenkrad (Sport/Leder) mit Multifunktion, Lenksäule (Lenkrad) mechan. verstellbar, Licht- und Regensensor, Luftauslass (Air Breather) schwarz matt, Mild-Hybrid 140 kW (Motor 2,0 Ltr. - 140 kW Diesel), Mittelarmlehne hinten, Modellpflege, Modellvariante CO2-Umfang (Code 1CB), Motor 2,0 Ltr. - 140 kW Mild-Hybrid Diesel (B47), NOx-Speicherkatalysator (BMW Blue Performance), Nebelschlussleuchte, Nichtraucher-Paket, Park-Distance-Control (PDC) vorn und hinten, Parkassistent-Paket, Parkbremse elektrisch, Personalisierungssystem (Personal Profile), Radstand 2864 mm, Reifendruck-Kontrollsystem, Rußpartikelfilter, Rücksitzlehne geteilt/klappbar (40:20:40), SCR-System (AdBlue-Technologie), Schadstoffarm nach Abgasnorm Euro 6d, Scheinwerfer LED, Seitenairbag hinten, Seitenairbag vorn, Serien-Fahrwerk, Service-System: ConnectedDrive Services, Service-System: Intelligenter Notruf inkl. TeleServices, Servolenkung, Servolenkung Servotronic, Sitzbezug / Polsterung: Stoff, Sitzbezug / Polsterung: Stoff Sensatec, Sitze vorn mechanisch verstellbar, Start-Stop-Knopf, Start/Stop-Anlage (Funktion), Steuer-AV europäischer Markt (EU spezifisch), Tagfahrlicht LED, Vlies-Batterie 92 Ah (AGM), WLAN-Hotspot, Wartung: Fahrzeug mit Ölserviceintervall 25000 Km / 24 Monate, Wegfahrsperrung, Wärmeschutzverglasung getönt

## Sonderausstattung

Code	Bezeichnung
15706	Außenspiegel elektr. anklappbar, alle Spiegel mit Abblendautomatik
24050	DAB-Tuner (Radioempfang digital)
24824	Freisprecheinrichtung Bluetooth mit erweiterte Smartphone-Anbindung
27605	Gepäckraum-Abtrennung (Netz)
28983	Klimaautomatik 3-Zonen mit autom. Umluft-Control
29500	Sitzheizung vorn
31901	Sportsitze vorn
37901	Innenspiegel mit Abblendautomatik
25440	BMW Live Cockpit Professional
42930	Fahrassistenz-System: Driving Assistant
18610	Fahrassistenz-System: Fernlichtassistent
11000	Metallic-Lackierung

## Allgemeinzustand und Wartung

Abgesehen von den beschriebenen Schäden/Mängeln weist das Fahrzeug/Objekt einen, bezogen auf Alter und Nutzung, üblichen Gesamtzustand auf.

Wartungsnachweis: digital  
letzte Wartung: am 03.03.2026 bei Kilometerstand 51.760

## Nicht akzeptierter Zustand / Ausstehende Reparaturen

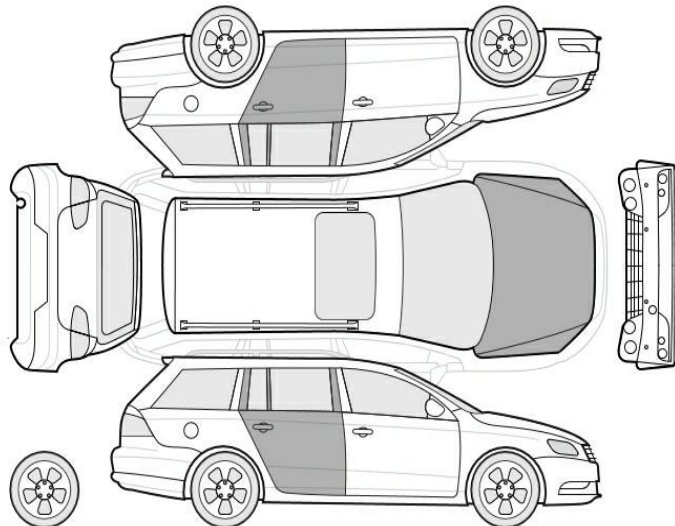

## Bezeichnung des Schadens / Rep.-Weg

1. HU/AU, abgelaufen, erneuern
2. Heckschaden (Stoßfänger hinten Unterteil), verschrammt, instandsetzen (Bild 17, 18, 19)
3. Tür hinten links Einstieg Lackierung, zerkratzt, smart repair (Bild 15)

---

### **Akzeptierter Zustand / Gebrauchsspuren**

Folgende Schäden sind in Anbetracht des Alters, der Laufleistung und dem Einsatzzweck als Gebrauchsspur einzustufen.

#### **Bezeichnung des Schadens**

Motorhaube Lackierung, Umweltschaden,  
polieren (Bild 14)  
Tür hinten rechts Lackierung, zerkratzt,  
polieren (Bild 16)