

19.06.2026

## Fahrzeugbeschreibung

**Fahrzeug:** **MERCEDES EQA EQA 250 Sports Utility Vehicle 5-türig 0 ccm 190 PS / 140 KW Elektrisch Automatik**

Amtliches Kennzeichen: HD -AA 0735E      Fahrgestell-Nummer: W1N2437011J033314  
Vertrags-Nummer: 57788080      Erstzulassung: 15.02.2022  
Internes KZ: 15031849      Kilometer-Stand: 0

Unfall/Schaden: Dem Verkäufer wurden keine unfallbedingten Beschädigungen am Fahrzeug angezeigt.

---

### Ausstattung:

**MERCEDES EQA EQA 250 Sports Utility Vehicle 5-türig 0 ccm 190 PS / 140 KW Elektrisch Automatik**

Lackierung: \_\_\_\_\_ Polsterung: \_\_\_\_\_ Telefontyp: \_\_\_\_\_

**Listenpreis ohne Sonderausstattung in EUR (vor Mwst.)** **0,00**

Sonderausstattung in EUR (vor Mwst.):

**Listenpreis gesamt in EUR (vor Mwst.)** **0,00**

## Technische Daten

(Angaben basieren auf Herstellerangaben\*)

Fahrzeug:	MERCEDES EQA EQA 250 Sports Utility Vehicle5-türig 0 ccm 190 PS / 140 KW Elektrisch Automatik		
Modelljahr:	2022		
kW / PS:	140 / 190	Hubraum:	0
Getriebe:	Automatik	Anzahl Gänge:	1
Emissionsgruppe:		CO2 (g/km):	0
durchschn. Verbr./100 Km:	0,0000	Tankinhalt:	0
Max. Km/h:	160	Beschl. 0-100 Km/h in Sec.:	8,900
Leergewicht (kg):	2040	zul. Gewicht (kg):	2470

\* Angaben ohne Gewähr

**Unfall-/Schadenspiegel**

**Vertrags-Nummer:** 57788080  
**Amtliches Kennzeichen:** HD -AA 0735E  
**Übersicht erstellt am:** 19.06.2026

Für das Fahrzeug gem. o.g. Leasingvertrag, Fahrzeugtyp

**MERCEDES EQA EQA 250 Sports Utility Vehicle 5-türig 0 ccm 190 PS / 140 KW Elektrisch Automatik**

wurden uns während der Vertragslaufzeit nachfolgende Beschädigungen angezeigt:

---

<i><b>Datum</b></i>	<i><b>SNR</b></i>	<i><b>Verursacher</b></i>	<i><b>Beschädigung</b></i>	<i><b>Reparatur erfolgt *</b></i>	<i><b>Gutachten vorhanden *</b></i>
06.05.2026	9059995425	Fremdverschulden	Stoßstange vorne Fahrerseite	Nein	Nein
22.11.2025	9059970239	Fremdverschulden	Stoßstange hinten mitte	Ja	Ja

---

\* Sofern für eine Schadennummer mehrere Beschädigungen angegeben sind, gilt der Eintrag in dieser Spalte für die gesamte Schadennummer.

**Unfall-/Schadenspiegel zur Kenntnis genommen:**

\_\_\_\_\_  
Datum und Unterschrift Käufer

**Wartungsreport**

**Vertrags-Nummer:** 57788080  
**Amtliches Kennzeichen:** HD -AA 0735E  
**Übersicht erstellt am:** 19.06.2026

Für das Fahrzeug gem. o.g. Leasingvertrag, Fahrzeugtyp

**MERCEDES EQA EQA 250 Sports Utility Vehicle5-türig 0 ccm 190 PS / 140 KW Elektrisch Automatik**

wurden uns während der Vertragslaufzeit nachfolgende Wartungen angezeigt:

---

<i>Datum</i>	<i>Km-Stand</i>	<i>Art der Wartung</i>
--------------	-----------------	------------------------

---

**Wartungsreport zur Kenntnis genommen:**

\_\_\_\_\_  
Datum und Unterschrift Käufer



**W1N2437011J033314**

## Vehicle details

<b>Operator</b>		<b>Inspection condition</b>	Conditional: Light/moisture/dirt
<b>License number</b>		<b>Mileage (Read)</b>	50,098 km
<b>Manufacturer</b>	Mercedes-Benz	<b>Next maintenance in</b>	62 Tag(e)
<b>Type / Model</b>	EQA 250	<b>Main inspection (Report not on hand)</b>	08/2027
<b>Vehicle Identification number</b>	W1N2437011J033314	<b>Power / Engine displacement</b>	80 kW
<b>First registration</b>	15 Feb 2022	<b>Upholstery/Colour</b>	/
<b>Last maintenance</b>		<b>Paintwork</b>	
<b>Fuel type</b>	Electric	<b>Gearbox</b>	Automatic

## Zustandsbericht

### Value reducing factors

No.	Component group	Description
1	Documents	Service book (Wartungsnachweise fehlen) - No deduction
2	Door - rear right side	Door - Abrasion - Cover / polish
3	Documents	Main inspection certificate (Fehlt) - Replace
4	Front bumper	Spoiler - Scratched - Loss in value
5	Rear bumper	Parking sensors - centre - Damaged - Replace
6	Equipment	Vehicle key with remote control (Fehlt) - Replace
7	Rear bumper	Spoiler - Deformed - Replace
8	Front bumper	Front bumper - Scratched - Repair and paint

### Wear and tear

No.	Component group	Description
1	Interior	Interior - Abrasion - No deduction
2	Body	Body (Steinschläge) - Scratch(es) - No deduction

### Missing parts

Missing part

### Previous damages

No.	Previous damage
1	Rear, Provided by user / customer

### Detected repainting

No.	Location
	None detectable



## Main tyres

Axle	Tyre size	Manufacturer	Type of tyre	Tread depth	Roadworthy	Permissibility
1	235/55 R18 104T	Michelin	Summer tyres	5mm - 5mm	o.k.	
2	235/55 R18 104T	Michelin	Summer tyres	6mm - 6mm	o.k.	

## Additional tyres

Axle	Tyre size	Manufacturer	Type of tyre	Tread depth	Roadworthy	Permissibility
1	235/55 R18 104H	Goodyear	Winter tyres	6mm - 6mm	o.k.	
2	235/55 R18 104H	Goodyear	Winter tyres	8mm - 8mm	o.k.	

## Replacement

Type	Tyre size	Manufacturer	Type of tyre	Tread depth	Expiration date
Tirefit					03/2027

The wear and tear condition and possible damages to the tyres are considered in the value.

## Comments

Keine Gewähr auf Vollständigkeit und  
Richtigkeit der angezeigten Ausstattung.  
Techn. Änderungen vorbehalten  
Das Fahrzeug weist dem Alter, der Laufleistung und dem  
Einsatzzweck entsprechende Gebrauchsspuren auf.  
elektr. Komponenten geprüft, i. O.

Lackwerte geprüft, i. O.

Fahrzeug war zum Zeitpunkt der Besichtigung verschmutzt, weitere Beschädigungen können nicht ausgeschlossen werden

**TÜV SÜD Auto Service GmbH**  
Römeräcker 1  
76351 Linkenheim - Hochstetten

**Inspection location**  
SAP Walldorf  
69190 Walldorf

Inspection date: 16 Jun 2026  
**Protocol number: 45949247**  
Delivery date: 16 Jun 2026



---

## Vehicle details

<b>Manufacturer</b>	Mercedes-Benz	<b>Inspection condition</b>	Conditional: Light/moisture/dirt
<b>Type / Model</b>	EQA 250	<b>Mileage (Read)</b>	50,098 km
<b>Vehicle Identification number</b>	W1N2437011J033314	<b>First registration</b>	15 Feb 2022

### Details of the order:

In accordance with the contract, the evaluation of vehicle's condition was performed without the vehicle being disassembled.

### Vehicle identification:

The vehicle identification number (VIN) was read from the vehicle and its conformity with the submitted documents was confirmed by the undersigned during the inspection.

### Inspection conditions:

A proper visual inspection of the paintwork and bodywork was only possible to a limited extent due to insufficient lighting conditions/dampness or dirt.

### General condition:

The vehicle shows traces of wear and tear corresponding to its age and purpose



## Overview pictures



Figure 1: Diagonal front



Figure 2: Diagonal front



Figure 3: Diagonal rear



Figure 4: Diagonal rear



Figure 5: Interior

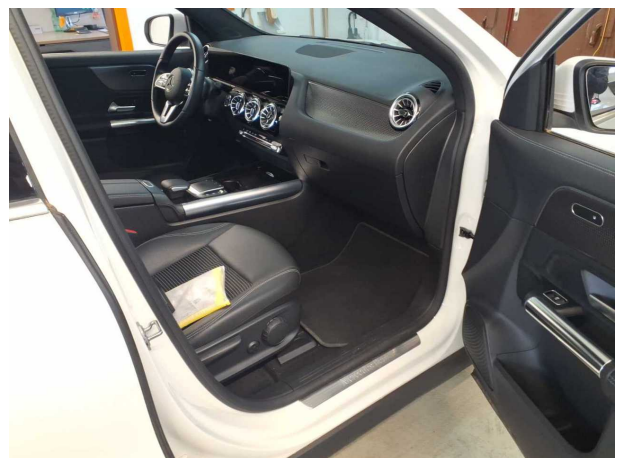

Figure 6: Interior



Figure 7: Interior



Figure 8: Interior



Figure 9: Interior



Figure 10: Misc.

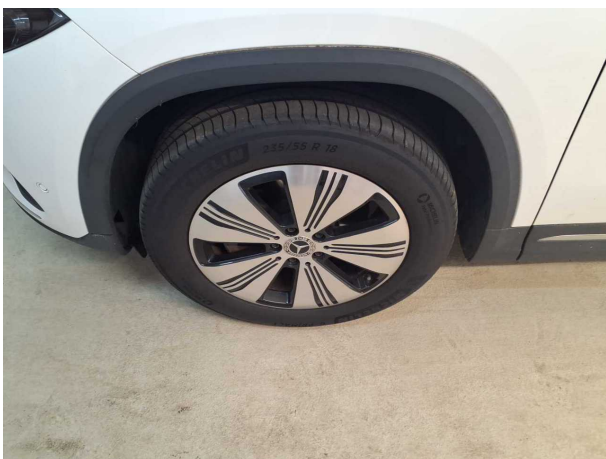

Figure 11: Misc.



Figure 12: Misc.

TÜV SÜD Auto Service GmbH  
Römeräcker 1  
76351 Linkenheim - Hochstetten

Inspection location  
SAP Walldorf  
69190 Walldorf

Inspection date: 16 Jun 2026  
Protocol number: 45949247  
Delivery date: 16 Jun 2026



Figure 13: Misc.



Figure 14: Misc.



Figure 15: Misc.



Figure 16: Misc.



Figure 17: Misc.

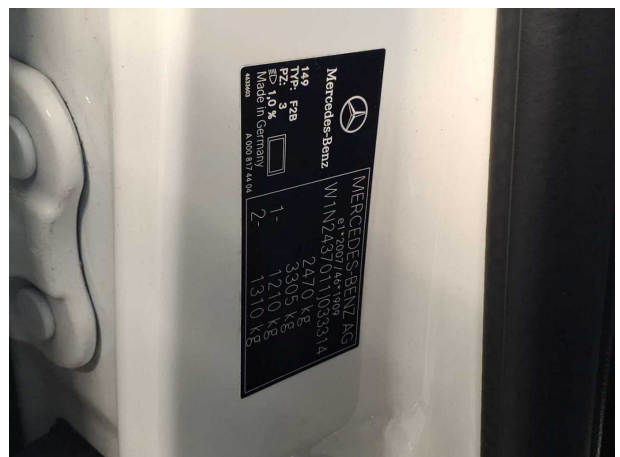

Figure 18: Misc.

**TÜV SÜD Auto Service GmbH**  
Römeräcker 1  
76351 Linkenheim - Hochstetten

**Inspection location**  
SAP Walldorf  
69190 Walldorf

Inspection date: 16 Jun 2026  
**Protocol number: 45949247**  
Delivery date: 16 Jun 2026

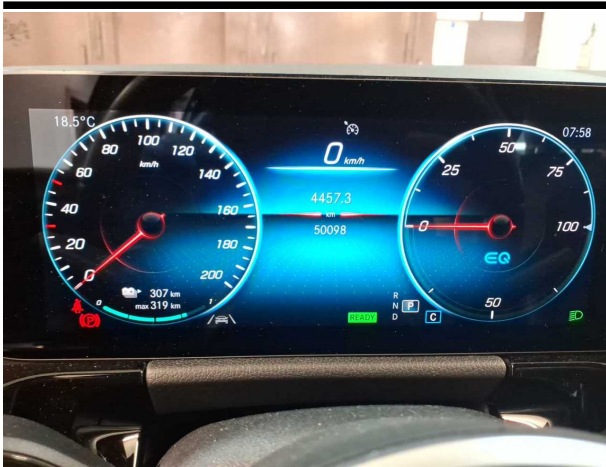

Figure 19: Misc.



Figure 20: Misc.



## Pictures of damage



**Damage #2:** Door - rear right side: Door - Abrasion - Cover / polish



**Damage #2:** Door - rear right side: Door - Abrasion - Cover / polish



**Damage #2:** Door - rear right side: Door - Abrasion - Cover / polish



**Damage #4:** Front bumper: Spoiler - Scratched - Loss in value



**Damage #5:** Rear bumper: Parking sensors - centre - Damaged - Replace



**Damage #7:** Rear bumper: Spoiler - Deformed - Replace

**TÜV SÜD Auto Service GmbH**  
Römeräcker 1  
76351 Linkenheim - Hochstetten

**Inspection location**  
SAP Walldorf  
69190 Walldorf

Inspection date: 16 Jun 2026  
**Protocol number: 45949247**  
Delivery date: 16 Jun 2026



**Damage #7:** Rear bumper: Spoiler - Deformed - Replace



**Damage #8:** Front bumper: Front bumper - Scratched - Repair and paint



**Damage #8:** Front bumper: Front bumper - Scratched - Repair and paint



**W1N2437011J033314**

## Angaben zum Fahrzeug

<b>Halter</b>		<b>Besichtigungszustand</b>	bedingt: Licht/Nässe/Schmutz
<b>Kennzeichen</b>		<b>Laufleistung (abgelesen)</b>	50.098 km
<b>Hersteller</b>	Mercedes-Benz	<b>Restlauf bis Service</b>	62 Tag(e)
<b>Typ/Modell</b>	EQA 250	<b>HU (Bericht lag nicht vor)</b>	08/2027
<b>Fahrgestellnummer</b>	W1N2437011J033314	<b>Leistung / Hubraum</b>	80 kW
<b>Erstzulassung</b>	15.02.2022	<b>Polster/Farbe</b>	/
<b>Letzte Wartung</b>		<b>Lackierung</b>	
<b>Kraftstoffart</b>	Elektro	<b>Getriebe</b>	Automatik

## Zustandsbericht

### Wertmindernde Faktoren

Nr.	Bauteilgruppe	Beschreibung
1	Unterlagen	Serviceheft (Wartungsnachweise fehlen) - kein Abzug
2	Tür hinten rechts	Tür - Abrieb - auslegen / polieren
3	Unterlagen	HU Bescheinigung (Fehlt) - erneuern
4	Stoßfänger vorn	Spoiler - verkratzt / verschürft - Wertminderung
5	Stoßfänger hinten	Parksensoren Mitte - beschädigt - erneuern
6	Ausrüstung	Fahrzeugschlüssel m. Fernb. (Fehlt) - erneuern
7	Stoßfänger hinten	Spoiler - verformt - erneuern
8	Stoßfänger vorn	Stoßfänger vorn - verkratzt / verschürft - instandsetzen und lackieren

### Gebrauchsspuren

Nr.	Bauteilgruppe	Beschreibung
1	Interieur	Innenraum - Abrieb - kein Abzug
2	Karosserie	Karosserie (Steinschläge) - Kratzer - kein Abzug

### Fehlteile

Fehlteil

### Vorschäden

Nr.	Vorschaden
1	Heck, Angabe durch Nutzer/Auftraggeber

### Festgestellte Nachlackierungen

Nr.	Ort
	Keine feststellbar



## Hauptbereifung

Achse	Reifengröße	Hersteller	Reifentyp	Profiltiefe	Verktgl.	Zul.
1	235/55 R18 104T	Michelin	Sommerreifen	5mm - 5mm	i.O.	
2	235/55 R18 104T	Michelin	Sommerreifen	6mm - 6mm	i.O.	

## Zusatzbereifung

Achse	Reifengröße	Hersteller	Reifentyp	Profiltiefe	Verktgl.	Zul.
1	235/55 R18 104H	Goodyear	Winterreifen	6mm - 6mm	i.O.	
2	235/55 R18 104H	Goodyear	Winterreifen	8mm - 8mm	i.O.	

## Ersatz

Typ	Reifengröße	Hersteller	Reifentyp	Profiltiefe	Ablaufdatum
Tirefit					03/2027

Der Verschleißzustand sowie evtl. Schäden an der Bereifung sind wertmäßig berücksichtigt.

## Bemerkungen

Keine Gewähr auf Vollständigkeit und  
Richtigkeit der angezeigten Ausstattung.  
Techn. Änderungen vorbehalten  
Das Fahrzeug weist dem Alter, der Laufleistung und dem  
Einsatzzweck entsprechende Gebrauchsspuren auf.  
elektr. Komponenten geprüft, i. O.

Lackwerte geprüft, i. O.

Fahrzeug war zum Zeitpunkt der Besichtigung verschmutzt, weitere Beschädigungen können nicht ausgeschlossen werden

**TÜV SÜD Auto Service GmbH**    **Besichtigungsort**  
Römeräcker 1                      SAP Walldorf  
76351 Linkenheim - Hochstetten                      69190 Walldorf

Besichtigungsdatum: 16.06.2026  
**Protokollnummer: 45949247**  
Anlieferungsdatum: 16.06.2026



---

## Angaben zum Fahrzeug

<b>Hersteller</b>	Mercedes-Benz	<b>Besichtigungszustand</b>	bedingt: Licht/Nässe/Schmutz
<b>Typ/Modell</b>	EQA 250	<b>Laufleistung (abgelesen)</b>	50.098 km
<b>Fahrgestellnummer</b>	W1N2437011J033314	<b>Erstzulassung</b>	15.02.2022

### Angaben zum Auftrag:

Auftragsgemäß erfolgte die Fahrzeugzustandsbewertung in demontagefreien Zustand.

### Fahrzeug-Identifizierung:

Die Fahrzeug-Identifizierungsnummer (FIN) wurde am Fahrzeug abgelesen und die Übereinstimmung im Verlauf der Besichtigung durch den Unterzeichner mit den vorgelegten Unterlagen festgestellt.

### Besichtigungsbedingungen:

Eine ordnungsgemäße Sichtprüfung der Lackierung und der Karosserie war wegen unzureichender Lichtverhältnisse/ Nässe oder Verschmutzung nur eingeschränkt möglich.

### Allgemeinzustand:

Das Fahrzeug weist dem Alter und Einsatzzweck entsprechende Gebrauchsspuren auf.

## Übersichtsfotos



Abbildung 1: Schräg vorne



Abbildung 2: Schräg vorne



Abbildung 3: Schräg hinten



Abbildung 4: Schräg hinten



Abbildung 5: Innenraum



Abbildung 6: Innenraum



Abbildung 7: Innenraum

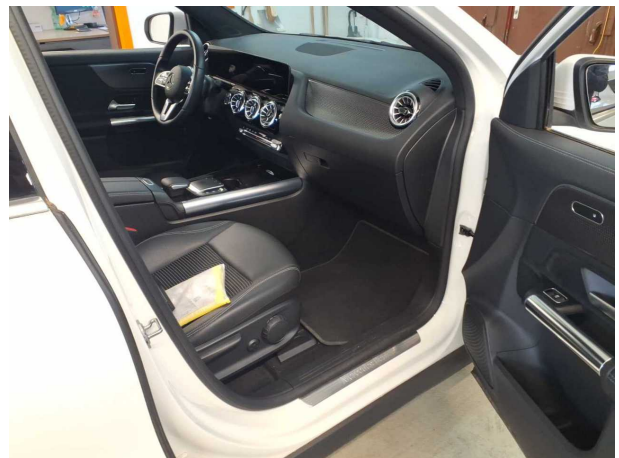

Abbildung 8: Innenraum



Abbildung 9: Innenraum



Abbildung 10: Sonstiges



Abbildung 11: Sonstiges



Abbildung 12: Sonstiges



**Abbildung 13:** Sonstiges

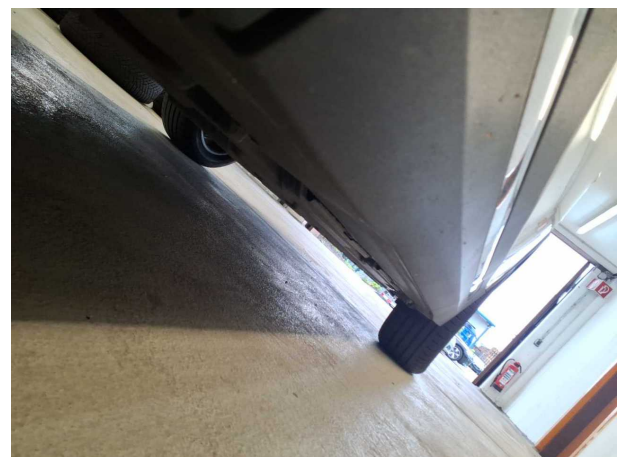

**Abbildung 14:** Sonstiges



**Abbildung 15:** Sonstiges



**Abbildung 16:** Sonstiges



**Abbildung 17:** Sonstiges



**Abbildung 18:** Sonstiges



Abbildung 19: Sonstiges



Abbildung 20: Sonstiges

## Beschädigungsfotos



**Beschädigung #2:** Tür hinten rechts: Tür - Abrieb - auslegen / polieren



**Beschädigung #2:** Tür hinten rechts: Tür - Abrieb - auslegen / polieren



**Beschädigung #2:** Tür hinten rechts: Tür - Abrieb - auslegen / polieren



**Beschädigung #4:** Stossfänger vorn: Spoiler - verkratzt / verschürft - Wertminderung



**Beschädigung #5:** Stossfänger hinten: Parksensoren Mitte - beschädigt - erneuern

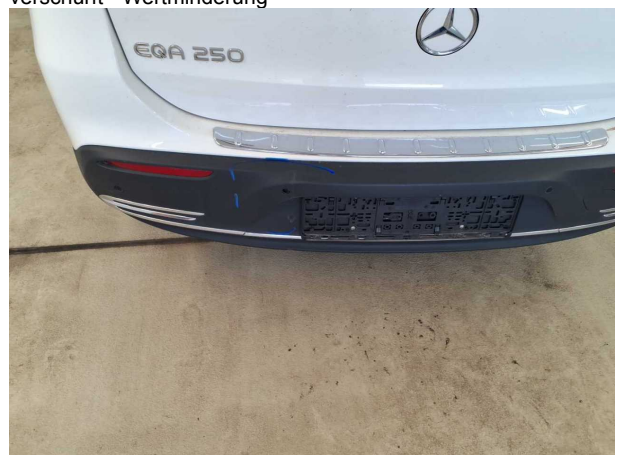

**Beschädigung #7:** Stossfänger hinten: Spoiler - verformt - erneuern



**Beschädigung #7:** Stossfänger hinten: Spoiler - verformt - erneuern



**Beschädigung #8:** Stossfänger vorn: Stossfänger vorn - verkratzt / verschürft - instandsetzen und lackieren



**Beschädigung #8:** Stossfänger vorn: Stossfänger vorn - verkratzt / verschürft - instandsetzen und lackieren



## Checkliste

Vorhanden	Name
<input type="checkbox"/>	ABE
<input type="checkbox"/>	Abschleppöse
<input type="checkbox"/>	Anhängekupplung abnehmbar
<input type="checkbox"/>	Antenne
<input type="checkbox"/>	Bordbuchmappe
<input type="checkbox"/>	Bordwerkzeug
<input type="checkbox"/>	Consumer Kabelkit
<input type="checkbox"/>	Fernbedienung Standheizung
<input type="checkbox"/>	Ladekabel
<input type="checkbox"/>	Laderaumabdeckung / Rollo
<input type="checkbox"/>	Leichtmetallfelgensatz komplett
<input type="checkbox"/>	Navigations Datenträger
<input type="checkbox"/>	Schlüssel Anhängerkupplung
<input type="checkbox"/>	Serviceheft
<input type="checkbox"/>	Tirefit Füllmittel
<input type="checkbox"/>	Tirefit komplett
<input type="checkbox"/>	Tirefit Kompressor
<input type="checkbox"/>	Windschott