

03.06.2026

Fahrzeugbeschreibung

Fahrzeug: AUDI A6 50 TFSI e quattro S tronic Avant Kombi5-türig 1984 ccm 299 PS / 220 KW
Elektrisch 7-Gang Automatik

Amtliches Kennzeichen:	HD -QU 0250E	Fahrgestell-Nummer:	WAUZZZF25NN044898
Vertrags-Nummer:	20238084	Erstzulassung:	13.05.2022
Internes KZ:	15081746	Kilometer-Stand:	0

Unfall/Schaden: Dem Verkäufer wurden keine unfallbedingten Beschädigungen am Fahrzeug angezeigt.

Ausstattung:

AUDI A6 50 TFSI e quattro S tronic Avant Kombi 5-türig 1984 ccm 299 PS / 220 KW Elektrisch 7-Gang Automatik

Lackierung: _____ Polsterung: _____ Telefontyp: _____

Listenpreis ohne Sonderausstattung in EUR (vor Mwst.) **0,00**

Sonderausstattung in EUR (vor Mwst.):

Listenpreis gesamt in EUR (vor Mwst.) **0,00**

Technische Daten

(Angaben basieren auf Herstellerangaben*)

Fahrzeug:	AUDI A6 50 TFSI e quattro S tronic Avant Kombi5-türig 1984 ccm 299 PS / 220 KW Elektrisch 7-Gang Automatik		
Modelljahr:	2022		
kW / PS:	220 / 299	Hubraum:	1984
Getriebe:	Automatik	Anzahl Gänge:	7
Emissionsgruppe:	I2	CO2 (g/km):	36
durchschn. Verbr./100 Km:	0,0000	Tankinhalt:	52
Max. Km/h:	250	Beschl. 0-100 Km/h in Sec.:	6,300
Leergewicht (kg):	2150	zul. Gewicht (kg):	2675

* Angaben ohne Gewähr

29672/29602

Unfall-/Schadenspiegel

Vertrags-Nummer: 20238084
Amtliches Kennzeichen: HD -QU 0250E
Übersicht erstellt am: 03.06.2026

Für das Fahrzeug gem. o.g. Leasingvertrag, Fahrzeugtyp

AUDI A6 50 TFSI e quattro S tronic Avant Kombi5-türig 1984 ccm 299 PS / 220 KW Elektrisch 7-Gang Automatik

wurden uns während der Vertragslaufzeit nachfolgende Beschädigungen angezeigt:

<i>Datum</i>	<i>SNR</i>	<i>Verursacher</i>	<i>Beschädigung</i>	<i>Reparatur erfolgt *</i>	<i>Gutachten vorhanden *</i>
--------------	------------	--------------------	---------------------	--------------------------------	----------------------------------

* Sofern für eine Schadennummer mehrere Beschädigungen angegeben sind, gilt der Eintrag in dieser Spalte für die gesamte Schadennummer.

Unfall-/Schadenspiegel zur Kenntnis genommen:

Datum und Unterschrift Käufer

Wartungsreport

Vertrags-Nummer: 20238084
Amtliches Kennzeichen: HD -QU 0250E
Übersicht erstellt am: 03.06.2026

Für das Fahrzeug gem. o.g. Leasingvertrag, Fahrzeugtyp

AUDI A6 50 TFSI e quattro S tronic Avant Kombi5-türig 1984 ccm 299 PS / 220 KW Elektrisch 7-Gang Automatik

wurden uns während der Vertragslaufzeit nachfolgende Wartungen angezeigt:

<i>Datum</i>	<i>Km-Stand</i>	<i>Art der Wartung</i>
--------------	-----------------	------------------------

Wartungsreport zur Kenntnis genommen:

Datum und Unterschrift Käufer

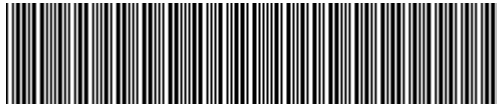

WAUZZZF25NN044898

Vehicle details

Operator		Inspection condition	Conditional: Light/moisture/dirt
License number		Mileage (Read)	59,369 km
Manufacturer	Audi	Next maintenance in	-3,300 km
Type / Model	A6 Avant 50 TFSI e	Main inspection (Read from ZBI)	05/2027
Vehicle Identification number	WAUZZZF25NN044898	Power / Engine displacement	195 kW / 1,984 ccm
First registration	13 May 2022	Upholstery/Colour	/
Last maintenance		Paintwork	
Fuel type	Hybr.B/E ext.aufi	Gearbox	Automatic

Zustandsbericht

Value reducing factors

No.	Component group	Description
1	Trim / covers	Trim / covers - Scratched - Loss in value
2	Misc.	Inspection / maintenance - Due - Replace
3	Rear bumper	Rear bumper - Scratched - Repair and paint

Wear and tear

No.	Component group	Description
1	Trim / covers	Door trim - rear left side (Druckstelle) - No deduction

Missing parts

Missing part

Detected repainting

No.	Location
	None detectable

Main tyres

Axle	Tyre size	Manufacturer	Type of tyre	Tread depth	Roadworthy	Permissibility
1	225/55 R18 102V	Pirelli	Winter tyres	7mm - 7mm	o.k.	
2	225/55 R18 102V	Pirelli	Winter tyres	7mm - 7mm	o.k.	

Additional tyres

Axle	Tyre size	Manufacturer	Type of tyre	Tread depth	Roadworthy	Permissibility
1	225/55 R18 102Y	Pirelli	Summer tyres	5mm - 5mm	o.k.	
2	225/55 R18 102Y	Pirelli	Summer tyres	6mm - 6mm	o.k.	

The wear and tear condition and possible damages to the tyres are considered in the value.

TÜV SÜD Auto Service GmbH
Römeräcker 1
76351 Linkenheim - Hochstetten

Inspection location
SAP Walldorf
69190 Walldorf

Inspection date: 21 May 2026
Protocol number: 45536909
Delivery date: 21 May 2026



Comments

Keine Gewähr auf Vollständigkeit und
Richtigkeit der angezeigten Ausstattung.
Techn. Änderungen vorbehalten
Das Fahrzeug weist dem Alter, der Laufleistung und dem
Einsatzzweck entsprechende Gebrauchsspuren auf.
elektr. Komponenten geprüft, i. O.

Lackwerte geprüft, i. O.

Fahrzeug war zum Zeitpunkt der Besichtigung verschmutzt, weitere Beschädigungen können nicht ausgeschlossen werden

TÜV SÜD Auto Service GmbH
Römeräcker 1
76351 Linkenheim - Hochstetten

Inspection location
SAP Walldorf
69190 Walldorf

Inspection date: 21 May 2026
Protocol number: 45536909
Delivery date: 21 May 2026



Vehicle details

Manufacturer	Audi	Inspection condition	Conditional: Light/moisture/dirt
Type / Model	A6 Avant 50 TFSI e	Mileage (Read)	59,369 km
Vehicle Identification number	WAUZZZF25NN044898	First registration	13 May 2022

Details of the order:

In accordance with the contract, the evaluation of vehicle's condition was performed without the vehicle being disassembled.

Vehicle identification:

The vehicle identification number (VIN) was read from the vehicle and its conformity with the submitted documents was confirmed by the undersigned during the inspection.

Inspection conditions:

A proper visual inspection of the paintwork and bodywork was only possible to a limited extent due to insufficient lighting conditions/dampness or dirt.

General condition:

The vehicle shows traces of wear and tear corresponding to its age and purpose



Overview pictures



Figure 1: Diagonal front



Figure 2: Diagonal front



Figure 3: Diagonal rear



Figure 4: Diagonal rear



Figure 5: Interior



Figure 6: Interior

TÜV SÜD Auto Service GmbH **Inspection location**
Römeräcker 1 SAP Walldorf
76351 Linkenheim - Hochstetten 69190 Walldorf

Inspection date: 21 May 2026
Protocol number: 45536909
Delivery date: 21 May 2026



Figure 7: Interior



Figure 8: Interior



Figure 9: Interior



Figure 10: Interior



Figure 11: Misc.

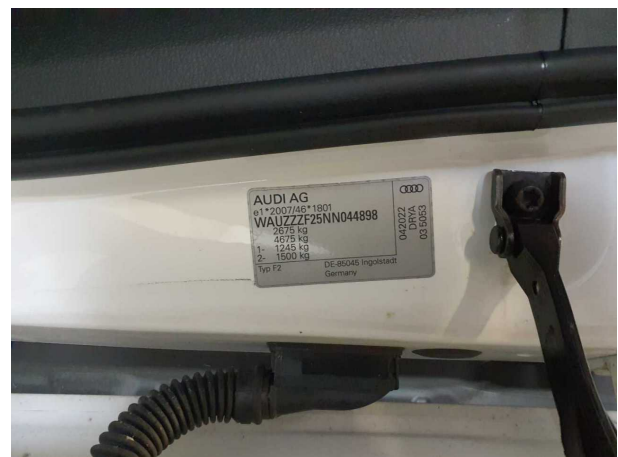

Figure 12: Misc.



Figure 13: Misc.

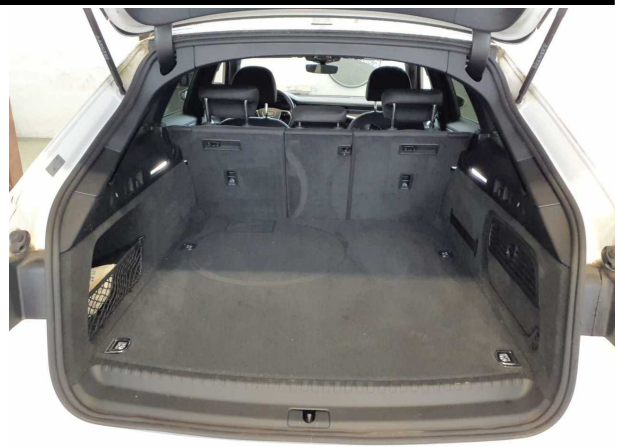

Figure 14: Misc.



Figure 15: Misc.



Figure 16: Misc.



Figure 17: Misc.



Figure 18: Misc.

TÜV SÜD Auto Service GmbH
Römeräcker 1
76351 Linkenheim - Hochstetten

Inspection location
SAP Walldorf
69190 Walldorf

Inspection date: 21 May 2026
Protocol number: 45536909
Delivery date: 21 May 2026



Figure 19: Misc.



Figure 20: Misc.



Figure 21: Misc.

Pictures of damage



Damage #1: Trim / covers: Trim / covers - Scratched - Loss in value



Damage #1: Trim / covers: Trim / covers - Scratched - Loss in value



Damage #2: Misc.: Inspection / maintenance - Due - Replace



Damage #3: Rear bumper: Rear bumper - Scratched - Repair and paint



Damage #3: Rear bumper: Rear bumper - Scratched - Repair and paint



Damage #3: Rear bumper: Rear bumper - Scratched - Repair and paint

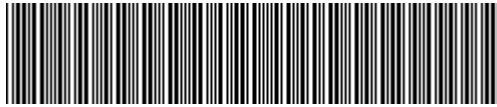

WAUZZZF25NN044898

Angaben zum Fahrzeug

Halter		Besichtigungszustand	bedingt: Licht/Nässe/Schmutz
Kennzeichen		Laufleistung (abgelesen)	59.369 km
Hersteller	Audi	Restlauf bis Service	-3.300 km
Typ/Modell	A6 Avant 50 TFSI e	HU (Abgelesen aus ZBI)	05/2027
Fahrgestellnummer	WAUZZZF25NN044898	Leistung / Hubraum	195 kW / 1.984 ccm
Erstzulassung	13.05.2022	Polster/Farbe	/
Letzte Wartung		Lackierung	
Kraftstoffart	Hybr.B/E ext.auf	Getriebe	Automatik

Zustandsbericht

Wertmindernde Faktoren

Nr.	Bauteilgruppe	Beschreibung
1	Verkleidungen/Abdeckungen	Verkleidungen/Abdeckungen - verkratzt / verschürft - Wertminderung
2	Sonstiges	Inspektion/Wartung - fällig - erneuern
3	Stoßfänger hinten	Stoßfänger hinten - verkratzt / verschürft - instandsetzen und lackieren

Gebrauchsspuren

Nr.	Bauteilgruppe	Beschreibung
1	Verkleidungen/Abdeckungen	Türverkleidung hinten links (Druckstelle) - kein Abzug

Fehlteile

Fehlteil

Festgestellte Nachlackierungen

Nr.	Ort
	Keine feststellbar

Hauptbereifung

Achse	Reifengröße	Hersteller	Reifentyp	Profiltiefe	Verktgl.	Zul.
1	225/55 R18 102V	Pirelli	Winterreifen	7mm - 7mm	i.O.	
2	225/55 R18 102V	Pirelli	Winterreifen	7mm - 7mm	i.O.	

Zusatzbereifung

Achse	Reifengröße	Hersteller	Reifentyp	Profiltiefe	Verktgl.	Zul.
1	225/55 R18 102Y	Pirelli	Sommerreifen	5mm - 5mm	i.O.	
2	225/55 R18 102Y	Pirelli	Sommerreifen	6mm - 6mm	i.O.	

Der Verschleißzustand sowie evtl. Schäden an der Bereifung sind wertmäßig berücksichtigt.

TÜV SÜD Auto Service GmbH **Besichtigungsort**
Römeräcker 1 SAP Walldorf
76351 Linkenheim - Hochstetten 69190 Walldorf

Besichtigungsdatum: 21.05.2026
Protokollnummer: 45536909
Anlieferungsdatum: 21.05.2026



Bemerkungen

Keine Gewähr auf Vollständigkeit und
Richtigkeit der angezeigten Ausstattung.
Techn. Änderungen vorbehalten
Das Fahrzeug weist dem Alter, der Laufleistung und dem
Einsatzzweck entsprechende Gebrauchsspuren auf.
elektr. Komponenten geprüft, i. O.

Lackwerte geprüft, i. O.

Fahrzeug war zum Zeitpunkt der Besichtigung verschmutzt, weitere Beschädigungen können nicht ausgeschlossen werden

TÜV SÜD Auto Service GmbH **Besichtigungsort**
Römeräcker 1 SAP Walldorf
76351 Linkenheim - Hochstetten 69190 Walldorf

Besichtigungsdatum: 21.05.2026
Protokollnummer: 45536909
Anlieferungsdatum: 21.05.2026



Angaben zum Fahrzeug

Hersteller	Audi	Besichtigungszustand	bedingt: Licht/Nässe/Schmutz
Typ/Modell	A6 Avant 50 TFSI e	Laufleistung (abgelesen)	59.369 km
Fahrgestellnummer	WAUZZZF25NN044898	Erstzulassung	13.05.2022

Angaben zum Auftrag:

Auftragsgemäß erfolgte die Fahrzeugzustandsbewertung in demontagefreien Zustand.

Fahrzeug-Identifizierung:

Die Fahrzeug-Identifizierungsnummer (FIN) wurde am Fahrzeug abgelesen und die Übereinstimmung im Verlauf der Besichtigung durch den Unterzeichner mit den vorgelegten Unterlagen festgestellt.

Besichtigungsbedingungen:

Eine ordnungsgemäße Sichtprüfung der Lackierung und der Karosserie war wegen unzureichender Lichtverhältnisse/ Nässe oder Verschmutzung nur eingeschränkt möglich.

Allgemeinzustand:

Das Fahrzeug weist dem Alter und Einsatzzweck entsprechende Gebrauchsspuren auf.

Übersichtsfotos



Abbildung 1: Schräg vorne



Abbildung 2: Schräg vorne



Abbildung 3: Schräg hinten



Abbildung 4: Schräg hinten



Abbildung 5: Innenraum



Abbildung 6: Innenraum



Abbildung 7: Innenraum

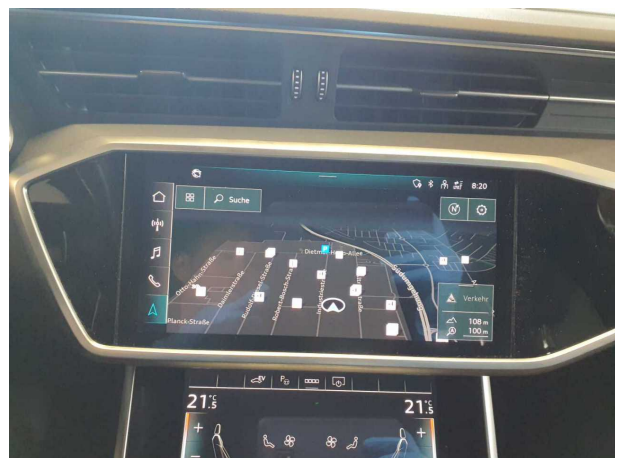

Abbildung 8: Innenraum



Abbildung 9: Innenraum



Abbildung 10: Innenraum



Abbildung 11: Sonstiges



Abbildung 12: Sonstiges



Abbildung 13: Sonstiges

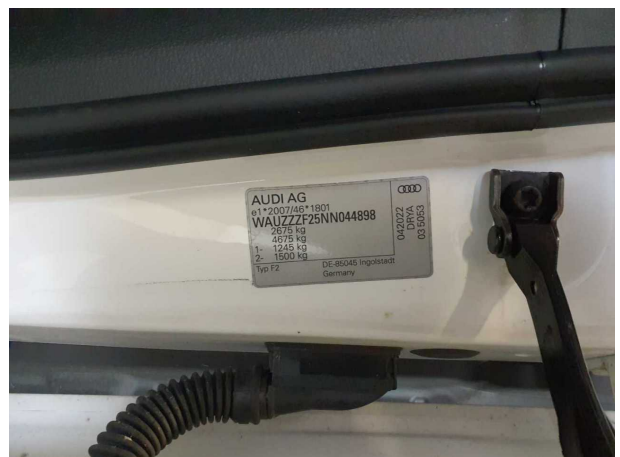

Abbildung 14: Sonstiges



Abbildung 15: Sonstiges



Abbildung 16: Sonstiges



Abbildung 17: Sonstiges



Abbildung 18: Sonstiges

TÜV SÜD Auto Service GmbH **Besichtigungsort**
Römeräcker 1 SAP Walldorf
76351 Linkenheim - Hochstetten 69190 Walldorf

Besichtigungsdatum: 21.05.2026
Protokollnummer: 45536909
Anlieferungsdatum: 21.05.2026



Abbildung 19: Sonstiges



Abbildung 20: Sonstiges



Abbildung 21: Sonstiges



Beschädigungsfotos



Beschädigung #1: Verkleidungen/Abdeckungen: Verkleidungen/Abdeckungen - verkratzt / verschürft - Wertminderung



Beschädigung #1: Verkleidungen/Abdeckungen: Verkleidungen/Abdeckungen - verkratzt / verschürft -



Beschädigung #2: Sonstiges: Inspektion/Wartung - fällig - erneuern

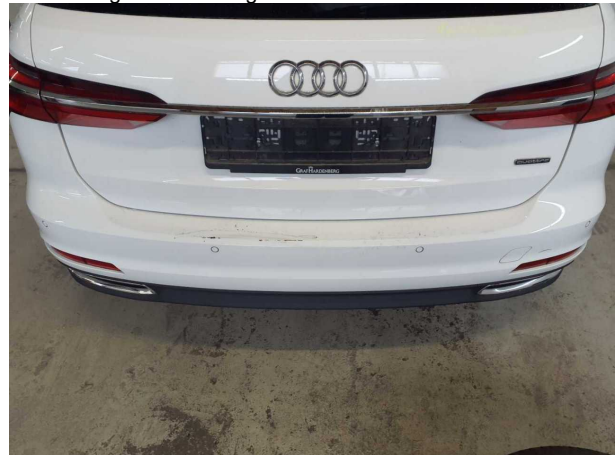

Beschädigung #3: Stossfänger hinten: Stossfänger hinten - verkratzt / verschürft - instandsetzen und lackieren



Beschädigung #3: Stossfänger hinten: Stossfänger hinten - verkratzt / verschürft - instandsetzen und lackieren



Beschädigung #3: Stossfänger hinten: Stossfänger hinten - verkratzt / verschürft - instandsetzen und lackieren



Checkliste

Vorhanden	Name
<input type="checkbox"/>	ABE
<input type="checkbox"/>	Abschleppöse
<input type="checkbox"/>	Anhängekupplung abnehmbar
<input type="checkbox"/>	Antenne
<input type="checkbox"/>	Bordbuchmappe
<input type="checkbox"/>	Bordwerkzeug
<input type="checkbox"/>	Consumer Kabelkit
<input type="checkbox"/>	Fernbedienung Standheizung
<input type="checkbox"/>	Ladekabel
<input type="checkbox"/>	Laderaumabdeckung / Rollo
<input type="checkbox"/>	Leichtmetallfelgensatz komplett
<input type="checkbox"/>	Navigations Datenträger
<input type="checkbox"/>	Schlüssel Anhängerkupplung
<input type="checkbox"/>	Serviceheft
<input type="checkbox"/>	Tirefit Füllmittel
<input type="checkbox"/>	Tirefit komplett
<input type="checkbox"/>	Tirefit Kompressor
<input type="checkbox"/>	Windschott