

22653

Technische Daten

(Angaben basieren auf Herstellerangaben*)

Fahrzeug:	HYUNDAI Nexo Fuel Cell Sports Utility Vehicle5-türig 0 ccm 163 PS / 120 KW Wasserstoff Automatik		
Modelljahr:	2022		
kW / PS:	120 / 163	Hubraum:	0
Getriebe:	Automatik	Anzahl Gänge:	1
Emissionsgruppe:	AN	CO2 (g/km):	0
durchschn. Verbrauch/100 Km:	0,0000	Tankinhalt:	157
Max. Km/h:	179	Beschl. 0-100 Km/h in Sec.:	9,500
Leergewicht (kg):	1889	zul. Gewicht (kg):	2340

* Angaben ohne Gewähr

24800

Unfall-/Schadenspiegel

Vertrags-Nummer: 12407083
Amtliches Kennzeichen: HEI-AW 0068E
Übersicht erstellt am: 06.07.2026

Für das Fahrzeug gem. o.g. Leasingvertrag, Fahrzeugtyp

HYUNDAI Nexo Fuel Cell Sports Utility Vehicle 5-türig 0 ccm 163 PS / 120 KW Wasserstoff Automatik

wurden uns während der Vertragslaufzeit nachfolgende Beschädigungen angezeigt:

<i>Datum</i>	<i>SNR</i>	<i>Verursacher</i>	<i>Beschädigung</i>	<i>Reparatur erfolgt *</i>	<i>Gutachten vorhanden *</i>
24.02.2026	9059983063	Glasschaden	Windschutzscheibe Fahrerseite Steinschlag im Sichtfeld	Nein	Nein

* Sofern für eine Schadennummer mehrere Beschädigungen angegeben sind, gilt der Eintrag in dieser Spalte für die gesamte Schadennummer.

Unfall-/Schadenspiegel zur Kenntnis genommen:_____
Datum und Unterschrift Käufer

31693

Wartungsreport

Vertrags-Nummer: 12407083
Amtliches Kennzeichen: HEI-AW 0068E
Übersicht erstellt am: 06.07.2026

Für das Fahrzeug gem. o.g. Leasingvertrag, Fahrzeugtyp

HYUNDAI Nexo Fuel Cell Sports Utility Vehicle 5-türig 0 ccm 163 PS / 120 KW Wasserstoff Automatik

wurden uns während der Vertragslaufzeit nachfolgende Wartungen angezeigt:

<i>Datum</i>	<i>Km-Stand</i>	<i>Art der Wartung</i>
21.02.2024	21537	Wartungszusatzumfänge
21.02.2024	21537	Bremsflüssigkeitswechsel
21.06.2024	30621	Wartungszusatzumfänge
06.11.2024	42328	Bremsflüssigkeitswechsel
06.11.2024	42328	Wartungszusatzumfänge
18.07.2025	60518	Bremsflüssigkeitswechsel
18.07.2025	60518	Wartungszusatzumfänge
31.03.2026	80420	Wartungszusatzumfänge
31.03.2026	80420	Bremsflüssigkeitswechsel

Wartungsreport zur Kenntnis genommen:_____
Datum und Unterschrift Käufer



Hüsches Gruppe®
Die Gutachter

Zustandsbericht

Kunde :	Allane SE	Amtl. Kennzeichen :	HEI-AW 68E
Berichtsnummer :	000000925304-DE613		
Referenznummer:	31190874		

Fahrzeugdaten

Hyundai Nexo (FL)(2018->) Basis

Fahrzeug-Ident.-Nr.:	KMHJ8816FNU019907	Laufleistung abgelesen:	81532 km
Erstzulassung / Baujahr:	14.06.2023 / 2021	Besichtigungsdatum/-ort:	15.06.2026 Parkstraße 2, 14974 Ludwigsfelde
Fahrzeugart:	PKW	Aufbauart:	Kombilimousine
Kraftstoff:	Wasserstoff	Getriebe Art:	Automatik
Navi.-Datenträger:	Festplattenlaufwerk	Hubraum / Leistung:	0 ccm / 120 kW (163 PS)
Antriebsart:	Frontantrieb	Lackfarbe:	Ocean Indigo / MIC
Lackart:	Metallic	Türen / Sitzplätze:	5 / 5
Anzahl Schlüssel:	2	Nächste HU / AU:	06.2026 / 06.2026
Polster Art:	Leder	Serviceheft verfügbar:	Ja
Farbe Innenausstattung:	Beige	Serviceheft gepflegt:	Ja
Raucherfahrzeug:	Nein	Letzter Service km / am:	80425 / 30.03.2026
Fahrzeug fahrbereit:	Ja	Vorgelegte Fahrzeug-	
Zustand aussen:	2 - Gut	Unterlagen:	ZB I (Fzg.Schein)
		Zustand innen:	2 - Gut

Der Zustandsbericht wurde unparteiisch und nach bestem Wissen und Gewissen erstellt. Die im Zustandsbericht aufgeführten Bilder sind Bestandteil der Fahrzeugbeschreibung, hinsichtlich der Ausstattung und des Fahrzeug-zustandes.



Montierte Bereifung		
Reifenart / Felgentyp:	Sommerreifen	Aluminium original
1. Achse - links / Zust.	Hankook	245/45/R19/98W 5 mm
1. Achse - rechts / Zust.	Hankook	245/45/R19/98W 5 mm
2. Achse - links / Zust.	Hankook	245/45/R19/98W 5 mm
2. Achse - rechts / Zust.	Hankook	245/45/R19/98W 5 mm
Verkehrssicherheit:	Verkehrssicher	

Serienausstattung	
<ul style="list-style-type: none"> • 3. Bremsleuchte • Airbag Beifahrerseite • Airbag Fahrerseite • Alarmanlage • Antriebsart Frontantrieb • Audiosystem Radio RDS • Außenspiegel elektr. verstell- und heizbar, beide • Blinkleuchte in Außenspiegel integriert • Dachspoiler • Elektr. Bremskraftverteilung • Elektron. Stabilitätskontrolle (ESC) mit Bremsassistent • Fahrassistenz-System: aktiver Totwinkel-Assistent • Fahrassistenz-System: Autonome Notbremsfunktion inkl. Frontkollisionswarnung (FCA) Fahrassistenz-System: Autonome Notbremsfunktion inkl. Fußgängererkennung (FCA-Ped.), Fahrassistenz-System: Autonome Notbremsfunktion inkl. Fahrradfahrererkennung (FCA-Cyc.) • Fahrassistenz-System Einpark-Assistent • Fahrassistenz-System Fahrprofilwahl (Drive Mode) • Fahrassistenz-System Querverkehrs-Assistent (Cross Traffic) • Fahrassistenz-System: Stauassistent • Fahrer-Informations-System • Fensterheber elektrisch vorn und hinten, mit Auf-/Ab-Automatik 	<ul style="list-style-type: none"> • 6 Lautsprecher • Airbag Beifahrerseite abschaltbar • Akustischer Umfeldschutz (Virtual Engine Sound System, VESS) • Anti-Blockier-System (ABS) • Audiobedienung am Lenkrad • Außenspiegel elektr. anklappbar • Außenspiegel lackiert • Bremsassistent • Einschaltautomatik für Fahrlicht / Lichtsensor • Elektromotor 120 kW (Wasserstoffantrieb / Brennstoffzelle) • Fahrassistenz-System: aktiver Spurhalteassistent (LKAS, Lane Keep Assist System) • Fahrassistenz-System: Aufmerksamkeits-Assistent • Berganfahrhilfe • Fahrassistenz-System Einparkhilfe vorn und hinten • Fahrassistenz-System Fernlichtassistent • Fahrassistenz-System: Sicherheitssystem mit automatischem Notruf (ERA GLONASS / eCall) • Fahrassistenz-System Verkehrsschildassistent • Fensterheber elektrisch vorn + hinten • Freisprecheinrichtung Bluetooth



- Frontscheibe Verbundglas
- Gepäckraumabdeckung / Rollo
- Getriebe für Wasserstoffantrieb / Brennstoffzelle
- Getränkehalter vorn
- Handschuhfach beleuchtet
- Heckleuchten LED
- Heckscheibenwischer
- Innenspiegel mit Abblendautomatik
- Isofix-Aufnahmen für Kindersitz
- Klimaautomatik 2-Zonen
Innenraumfilter: Pollenfilter
- Kopfstützen hinten verstellbar
- Lenkrad (Leder) mit Multifunktion
- Lenkrad heizbar
- Lenksäule (Lenkrad) verstellbar (vertikal / axial)
- Licht-aus-Automatik
- LM-Felgen
- Metallic-Lackierung
- Mittelarmlehne vorn
- Nebelschlussleuchte
- Radioempfang digital (DAB+)
- Reifen-Reparaturkit
- Rückfahrkamera
- Schalt-/Wählhebel (Shift by Wire)
- Scheinwerfer Voll-LED
Leuchtweitenregelung automatisch
- Seitenschutzleisten
- Servolenkung
- Sitz vorn links höhenverstellbar
- Sitzbezug / Polsterung: Kunstleder
- Sitzheizung vorn
- Smartphone Schnittstelle (Apple CarPlay & Android Auto)
- Sprachbediensystem Spracherkennung
- Steckdose (12V-Anschluß) im Koffer-/Laderaum
- Tagfahrlicht LED
- Gegenlenkunterstützung (Vehicle Stability Management, VSM)
- Geschwindigkeits-Regelanlage (Tempomat) mit Abstandsregelung ACC
- Getränkehalter hinten
- Gurtstraffer
- Heckklappe/-Deckel elektr. betätigt (öffnen + schliessen)
- Heckscheibe heizbar
- Induktionsladeschale für Smartphone
- Instrumentenanzeige Farbdisplay 12,3 Zoll
- Karosserie 5-türig
- Kopf-Airbag-System
- Lendenwirbelstütze Sitz vorn links, elektr. verstellbar
- Lenkrad (Leder, 2-farbig)
- Lenkrad mit Schaltwippen
- Leseleuchte
- Lifetime MapCare (Internetbasierende Dienste)
- Manuelle Trocknung der Brennstoffzelle (H2O-Out)
- Mittelarmlehne hinten
- Navigationssystem
- Parkbremse elektrisch (EPB)
- Radstand 2790 mm
- Reifendruck-Kontrollsystem
- Rücksitzlehne geteilt/klappbar
- Scheibenbeschlagenerkennung / Regelung
- Seitenairbag vorn
- Service-System: Remote Services (Blue Link)
- Sicherheitsgurte vorn höhenverstellbar
- Sitz vorn rechts höhenverstellbar
- Sitze vorn elektr. verstellbar
- Smart-Key
- Sonnenblenden mit Spiegel (beleuchtet)
- Start-Stop-Knopf
- Stoßfänger lackiert
- Touchscreen-Farbdisplay (10,25 Zoll)

- | | |
|---|--------------------------------|
| • Traktionskontrolle (TCS) | • Türgriffe außen Wagenfarbe |
| • USB-Anschluss + AUX-IN-Anschluss | • Verglasung getönt |
| • Warnanlage für Sicherheitsgurte, Fahrer-/Beifahrerseite | • Wegfahrsperre (elektronisch) |
| • Zentralverriegelung mit Fernbedienung | |

Sonderausstattung

- | | |
|--|---|
| • Mica-Lackierung / Mineraleffekt-Lackierung | • Premium-Paket
Dachreling, Schiebe-/Hebedach elektrisch (Glas), Soundsystem KRELL, Sitzheizung hinten, Komfortsitze vorn inkl. Belüftung, Kamerasystem Around View, LM-Felgen |
|--|---|

Wir weisen darauf hin, dass die bereitgestellten Daten aus der DAT-Datenbank übernommen wurden. Für die Vollständigkeit und Richtigkeit kann keine Haftung übernommen werden.

Allgemeine Prüfung

Probefahrt:	Eingeschränkt durchgeführt Aufgrund der Bedingungen konnte eine kurze Probefahrt nur mit mäßiger Geschwindigkeit durchgeführt werden. Im Rahmen der Probefahrt wurden weitere Prüfungen durchgeführt. Die Ergebnisse sind im weiteren Verlauf des Gutachtens dokumentiert.
Unterbodenprüfung:	Nicht möglich Eine Besichtigung der Fahrzeugunterseite konnte nicht durchgeführt werden.
Laufleistung plausibel:	Ja Ja
Hinweis:	
Hinweis (Verkehrssicherheit):	

Unfallschadenprüfung

Rep. Vorschäden / -höhe brutto:	Keine feststellbar Im Rahmen einer Sichtprüfung der Karosserieaußenhaut konnten keine Vorschäden festgestellt werden.
Lackschichtendickenmessung:	Innerhalb der Toleranzen Am Fahrzeug wurde eine Lackschichtdickenmessung an der Karosserieaußenhaut durchgeführt. Die Messwerte lagen innerhalb der Toleranzen von Erstlackierungen. Hinweise, die auf einen instandgesetzten Unfallschaden oder auf durchgeführte Nachlackierungen hindeuten, waren nicht erkennbar.
Bestehender Unfallschaden:	Nicht festgestellt Am Fahrzeug wurden im Rahmen einer Sichtprüfung der Karosserieaußenhaut keine bestehenden Unfallschäden festgestellt (ausgenommen übliche Gebrauchsspuren).
Hinweis:	

Übersicht durchgeführte Zustandsprüfung

Klimaanlage:	In Ordnung		Sitzheizung:	Eingeschränkt geprüft	
---------------------	------------	---	---------------------	-----------------------	---

Lichtanlage:	Eingeschränkt geprüft	✓	Sonnendach/ Verdeck:	In Ordnung	✓
Bremsanlage:	Eingeschränkt geprüft	✓	Motorlauf:	Eingeschränkt geprüft	✓

Durchgeführte Technikprüfung	
Klimaanlage:	Eine Funktion der Klimaanlage wurde zum Besichtigungszeitpunkt festgestellt.
Sitzheizung:	Eingeschränkt geprüft
Lichtanlage:	Die Lichtanlage konnte zum Besichtigungszeitpunkt nur eingeschränkt geprüft werden.
Sonnendach/ Verdeck:	In Ordnung
Bremsanlage:	Die Bremsanlage wurde durch eine Inaugenscheinnahme geprüft.
Motorlauf:	Die Überprüfung des Motorlaufs war nur eingeschränkt möglich. Dabei wurden keine akustischen bzw. visuellen Auffälligkeiten festgestellt.
Hinweis:	*

Schaden			
	Karosserie außen		
	Bauteil	Schaden	Rep.-Art
1.	Felge Vorne - Links	Gebrauchsspuren	Ohne Reparatur
2.	Kotflügel Vorne - Rechts	Kratzer	Smart Repair
3.	Stoßfänger Vorne	Kratzer	Smart Repair
4.	Tür Hinten - Links	Kratzer Tief Bis Grundierung	Smart Repair
5.	Stoßfänger Hinten	Kratzer	Smart Repair

Eine Vorschadenprüfung erfolgt ausschließlich im Rahmen und der Möglichkeiten einer Inaugenscheinnahme und Lackschichtenmessung ohne eine Demontage von Bauteilen. Ein möglicher Vorschadenumfang ist unbekannt.

Wir weisen darauf hin, dass das Fahrzeug zusätzlich zu den im Bericht aufgeführten Beschädigungen alters- und laufleistungsbedingte Gebrauchsspuren aufweisen kann, wie sie im normalem Gebrauch unvermeidlich sind (kleine Beulen, Dellen, Kratzer).

Es wird zudem keine Haftung für einen Defekt und / oder verborgen gebliebene Schäden im Hinblick auf Elektronik und Mechanik übernommen, sowie für arglistige Täuschung und verschwiegene Mängel.

Bilddokumentation



Vorne links



Vorne rechts



Hinten rechts



Hinten links



Kofferraum



Innen



Kombiinstrument



Kilometerstand



Mittelkonsole



Serviceheft/Nachweis



Serviceheft/Nachweis



Serviceheft/Nachweis

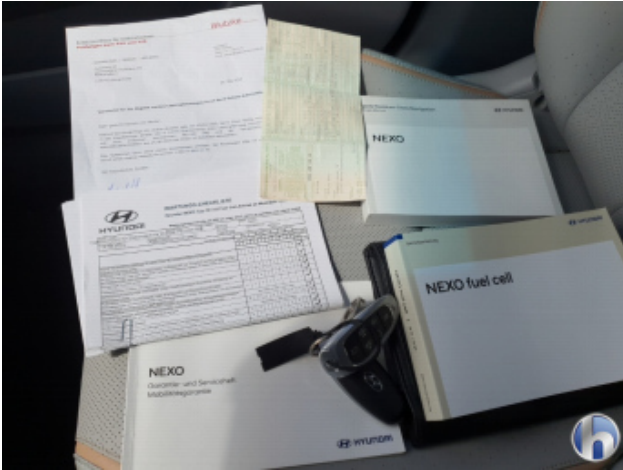

Sonstiges



Motorraum



Felgen



Bereifung



Bereifung



Bereifung



Bereifung



1. Felge Vorne - Links
Gebrauchsspuren - Ohne Reparatur



1. Felge Vorne - Links
Gebrauchsspuren - Ohne Reparatur



2. Kotflügel Vorne - Rechts
Kratzer - Smart Repair

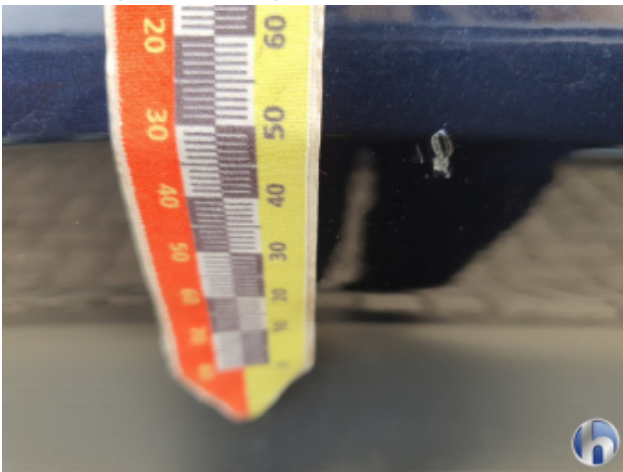

2. Kotflügel Vorne - Rechts
Kratzer - Smart Repair



2. Kotflügel Vorne - Rechts
Kratzer - Smart Repair



3. Stoßfänger Vorne
Kratzer - Smart Repair



3. Stoßfänger Vorne
Kratzer - Smart Repair



3. Stoßfänger Vorne
Kratzer - Smart Repair



4. Tür Hinten - Links
Kratzer Tief Bis Grundierung - Smart Repair



4. Tür Hinten - Links
Kratzer Tief Bis Grundierung - Smart Repair



4. Tür Hinten - Links
Kratzer Tief Bis Grundierung - Smart Repair



5. Stoßfänger Hinten
Kratzer - Smart Repair



5. Stoßfänger Hinten
Kratzer - Smart Repair



5. Stoßfänger Hinten
Kratzer - Smart Repair



5. Stoßfänger Hinten
Kratzer - Smart Repair



5. Stoßfänger Hinten
Kratzer - Smart Repair



Hüsge Gruppe®
Die Gutachter