

INFORME CONTROL VEHÍCULO



16 de marzo de 2026

Nº Expediente: 3426365888

Nº Revisión: WTWS_613806

Página: 1 de 1

DATOS DEL VEHÍCULO			
MATRÍCULA:	0827-MDV	Nº CHASIS:	WPOZZZ976PL121030
KILOMETROS:	79301	MARCA:	PORSCHE
F. PERITACIÓN:	16/03/2026	MODELO:	PANAMERA 4 E-HYBRID PLATINUM EDITION
Seguro:	SI		

DATOS DE LA INSTALACIÓN			
INSTALACIÓN:	CAMPA CEVA MEJORADA PROFESIONAL	FECHA DE ENTRADA:	12/03/2026
DIRECCIÓN:	Antigua carretera de san Fernando, km	PERSONA CONTACTO:	WTWS_6058
LOCALIDAD:	MEJORADA DEL CAMPO	TELEFONO/E-MAIL:	-

VERIFICACIÓN DE ELEMENTOS					
Nº LLAVES:	2	KIT ANTIPINCHAZOS:	SI	RUEDA REPUESTO:	NO
LIBRO MANTENIMIENTO:	SI	Navegador GPS:	GPS INTEGRADO		
Neumático RunFlat:	NO	Vehículo eléctrico híbrido:	NO	Falta Cable carga Rápida:	NO
Falta Cable 220/230:	NO	Neumático Invierno:	NO		

PERSONALIZACIÓN DEL VEHÍCULO
I VEHÍCULO SIN PERSONALIZACIÓN

RESUMEN DE LA VALORACIÓN PERICIAL	
Concepto	Importe
Daños Generales	1628,62 €
Daños Interiores	0 €
Total Valoración	1628,62 €

VALORACIÓN ELEMENTOS DE INTERIOR						
Referencia	Código	Descripción	Unidades	Precio Unidad	Descuento	Importe Total
No existen elementos de interior en la valoración de daños						

OBSERVACIONES

Nº Valoración	CMA_613806	Marca - Modelo	PORSCHE PANAMERA (97) 5P (20-24)		
Fecha Alta	16/03/2026 18:45:52	CUM	PO00502	Origen	VinQuery
F.Cálculo/Modif.	16/03/2026 18:48:16	Matrícula	0827-MDV		
Código Usuario	CLAIMS MANAGEMENT ADMINISTRATOR, S.L. - USUCAMPA - GTESTIMATE	VIN	WP0ZZZ976PL121030		

Atributos de la Valoración

Estado	Abierta	Referencia	WTWS_613806
--------	---------	------------	-------------

Atributos vehículo

Código color de fabricante	N5N5
Kilómetros	79.301

Equipamiento

VIN Query

POSICION DEL VOLANTE VEHICULO CON VOLANTE A LA IZQUIERDA - L0L	ESPAÑA ESPAÑA - B15
POSICION DEL VOLANTE TRAFICO POR LA DERECHA - AV1	PROGRAMA DE VENTAS SIN COMPONENTES ESPECIFICOS DE PAIS - B0A
PROGRAMA DE VENTAS INSCRIPCION DENOMINACION DE VENTAS - QD3	GENERAL 8A MARCADO - C0DS5
AUTOMATICO 8 VELOCIDADES 4X4 - G1G	VERSION GAMA 2023 - 2023
VERSION S/EQUIPO DIVERGENTE - 5EA	ASIENTOS CINTURONES SEGURIDAD NEGRO - FZ0
ASIENTOS DELANTEROS DEPORTIVOS - Q1J	GENERAL DIFERENCIACION TIPO VEHICULO: 971 - 7IP
GENERAL PANAMERA 4 HYBRID - 97ANX1	ACABADO TECNICO BASICO - A8C
ACABADO TECNICO PLATINUM EDITION - E0L	ADAS SISTEMA APARCAMIENTO ASISTIDO DL/TR CON CAMARA MARCHA ATRAS - 8A4
ADAS REGULADOR VELOCIDAD ADAPTATIVO C/INNODRIVE - 3V1	ADAS SISTEMA SEGUIMIENTO VEHICULO - 7I2
TAPACUBOS TAPABUJES CON LOGOTIPO A COLOR - 1NP	SUSPENSION PESO EJE DL CLASE 5 - 0JE
SUSPENSION EJE TR ESTANDAR - 0N1	SUSPENSION GRUPO DE CARGA 1 ED/2 ET - 0J3
SUSPENSION SUSPENSION ESTANDAR - 1P0	SUSPENSION NEUMATICA REGULABLE - 1BK
SUSPENSION MARGEN PESO 5 EJE TRASERO - 0YE	TRANSMISION DIFERENCIAL BASE - GH1
TRANSMISION 4X4 - 1X1	NEUMATICOS KIT INFLADO NEUMATICOS - 1G8
NEUMATICOS DL: 275/35 R 21 103Y - TR: 325/30 R 21 108Y	LLANTAS ALE DL 9.5JX21" - TR 11.5JX21" TITANIO - 53L
LLANTAS TORNILLOS RUEDA ANTIRROBO (S/CIERRE) - 1PE	FRENOS DISCOS DE FRENO TR 18" - 2EB
FRENOS DISCOS DE FRENO DL 18" - 1LS	DIRECCION COLUMNA DIRECCION REGULACION ALTURA CON MEMORIA - 2C4
DIRECCION DIRECCION ASISTIDA VARIABLE - 1N3	INYECCION MULTIPUNTO 2894CC 243KW (330) HYBRID - DGPA
GENERAL MOTOR OTTO 6 CILINDROS 2.9L/MOTOR 06M.A - TV8	GENERAL MOTOR BITURBO 6 CILINDROS 2.9L/243KW - D0D
EQUIPO MECANICO BOCA LLENADO PIEZA AUXILIAR MODULO 1 - 2G1	EQUIPO ELECTRICO CARGADOR BATERIA 7.2KW - KB2
EQUIPO ELECTRICO BATERIA 75 AH 420A - J1N	EQUIPO ELECTRICO CABLE DE RECARGA C/ENCHUFE INDUSTRIAL CEE 32A / 400V / 6H - 73K
EQUIPO ELECTRICO CABLE DE RECARGA HH TIPO E/F (DT/FR) - 70T	EQUIPO ELECTRICO TOMA CARGA AC TIPO 2 - ES3
EQUIPO ELECTRICO S/CABLE RECARGA MODO 3 - 76A	ANTIPOLUCION NORMA EU6 (AP) - 4BI
ANTIPOLUCION ABSORBEDOR VAPOR COMBUSTIBLE - 1E1	COMBUSTIBLE SISTEMA DE TRACCION HIBRIDO PHEV - 0K3
COMBUSTIBLE SISTEMA DE COMBUSTIBLE INYECCION DIRECTA GASOLINA -FSI - 1A2	CLIMATIZACIÓN FREON R1234YF - KK3
CLIMATIZACIÓN S/CALEFACCION ADICIONAL - 7E0	CLIMATIZACIÓN FILTRO POLEN C/IONIZADOR - 2V4
CLIMATIZACIÓN CALEFACTOR DE ESTACIONAMIENTO ALTO VOLTAJE - 9M7	CLIMATIZACIÓN CLIMATIZADOR - 9AD
ASIENTOS S/PORTAOBJETOS INF ASIENTO - QE0	ASIENTOS CONSOLA CENTRAL C/POSAVASOS - 4M1
ASIENTOS RESPALDO DL S/MESA PLEGABLE - 1U0	ASIENTOS REPOSACABEZAS DL/TR C/LOGO - 5ZF
ASIENTOS TR 3 PLAZAS - 5KA	ASIENTOS CINTURONES C/AVISADOR ACÚSTICO - 9P6
ASIENTOS REPOSABRAZOS DL CENTRAL - 6E1	ASIENTOS DL/TR CALEFACTADOS C/REGULACION POR SEPARADO - 4A4
ASIENTOS DELANTEROS VENTILADOS - 4D3	ASIENTOS DL ELECTRICOS C/MEMORIA - 3PN
TAPICERIA/LINEA INT MOQUETA/TECHO/SALPICADERO/ASIENTOS GRIS ACHAT - DG	VOLANTE Y MANDOS VOLANTE DEPORTIVO CUERO MULTIFUNCION - 2FS
TAPICERIA/LINEA INT REVESTIMIENTO TECHO ESTANDAR - 6NJ	VOLANTE Y MANDOS POMO PALANCA CUERO - 6Q2
TAPICERIA/LINEA INT GUARNECIDOS DE PUERTA Y LATERALES - 3LD	TAPICERIA/LINEA INT TAPICERIA PARCIALMENTE EN CUERO ASIENTOS CLIMATIZADOS - N0K
INSTRUMENTACION PUERTAS LLAVE PARA SISTEMA DE CIERRE - 8QK	INSTRUMENTACION PUERTAS C/CENTRALIZADO RADIOFRECUENCIA - 5D9

Nº Valoración	CMA_613806	Marca - Modelo	PORSCHE PANAMERA (97) 5P (20-24)		
Fecha Alta	16/03/2026 18:45:52	CUM	PO00502	Origen	VinQuery
F.Cálculo/Modif.	16/03/2026 18:48:16	Matrícula	0827-MDV		
Código Usuario	CLAIMS MANAGEMENT ADMINISTRATOR, S.L. - USUCAMPA - GTESTIMATE	VIN	WP0ZZZ976PL121030		

- | | |
|--|---|
| <p>INSTRUMENTACION PUERTAS CIERRE ASISTIDO - GZ2</p> <p>INSTRUMENTACION PUERTAS KEY LESS ENTRY - 4F2</p> <p>SEGURIDAD AIRBAG CONDI/ACOM/LAT/COR DL TR - 4X4</p> <p>AUDIO/MULTIMEDIA RECEPCION DIGITAL RADIO - QV3</p> <p>AUDIO/MULTIMEDIA CODIGO RADIO REGION "ECE" - ER1</p> <p>ADAS ASISTENTE CAMBIO CARRIL - 7Y1</p> <p>AUDIO/MULTIMEDIA S/CARGADOR/REPRODUCTOR DE CD - 7A0</p> <p>ADAS ASISTENTE CAMBIO CARRIL - 611</p> <p>INSTRUMENTACION CONSOLA S/DISPLAY EN LUNA PARABRISAS - KS0</p> <p>INSTRUMENTACION CONSOLA TOMA DE CORRIENTE 12V TR INT - 9Z0</p> <p>INSTRUMENTACION CONSOLA KIT "NO FUMADORES" - 9JA</p> <p>INSTRUMENTACION CONSOLA TABLERO DE A BORDO ACOLCHADO - 4N1</p> <p>ACCESORIOS ALARMA ANTIRROBO CON VIGILANCIA HABITACULO Y ANTIRREMOLCADO - 7AK</p> <p>AUDIO/MULTIMEDIA PACK CONNECT PLUS 13 - JE3</p> <p>ACCESORIOS SISTEMA BLOQUEO INTERRUPTOR DE ARRANQUE - 0RC</p> <p>ACCESORIOS PARASOLES C/ESPEJO - 5XC</p> <p>ACCESORIOS S/PISO TRASERO DE CARGA - 3GA</p> <p>ACCESORIOS TRIANGULOS DE EMERGENCIA - 1T2</p> <p>ACCESORIOS S/APERTURA GARAJE - VC0</p> <p>VOLANTE Y MANDOS PEDALES ESTANDAR - VF0</p> <p>ACCESORIOS PACK "SPORT CHRONO PLUS" - QR5</p> <p>RETROVISORES EXT DR CONVEXO - 5RQ</p> <p>RETROVISORES EXT IZ ESFERICO - 5SL</p> <p>LUCES FAROS LEDS DIRECCIONALES - 8IS</p> <p>LUCES LUCES LATERALES INTERMITENTES - 8F2</p> <p>GENERALES FALDONES LATERALES - VR4</p> <p>CRISTALES S/LIMPIALUNETA TR - 8M0</p> <p>ACCESORIOS PACK "SPORT DESIGN" NEGRO - 2D5</p> <p>ACCESORIOS BOCINA MULTITONO - 8Y1</p> <p>BERLINA 5 PUERTAS - K8S</p> <p>GENERALES TAPA DEPOSITO COMBUSTIBLE - 2W0</p> <p>ADAS PROTECCION PEATONES AMPLIADA - VL2</p> <p>GENERALES SOPORTE MATRICULA TR ECE - 6P1</p> <p>EMBELLECEDORES MOLDURA ENTRADA PUERTA ALUMINIO - VT6</p> | <p>INSTRUMENTACION PUERTAS CAPO/PORTON C/APERTURA DE CONFORT (PEDAL VIRTUAL) - 4E6</p> <p>ADAS S/SISTEMA VISION NOCTURNA - 9R0</p> <p>AUDIO/MULTIMEDIA SISTEMA SONIDO BOSE PREMIUM - 9VL</p> <p>AUDIO/MULTIMEDIA TELEFONIA CONFORT - 9ZE</p> <p>INSTRUMENTACION CONSOLA SISTEMA CONTROL PRESION NEUMAT 433 MHZ - 7K3</p> <p>INSTRUMENTACION CONSOLA VALVULA SISTEMA CONTROL PRESION NEUMATICOS PLATA - UX6</p> <p>AUDIO/MULTIMEDIA SIST LLAMADA EMERGENCIA AUTOMATICO Y AVERIA - IW3</p> <p>INSTRUMENTACION CONSOLA CUADRO INSTRUMENTOS CON ESFERAS EN NEGRO - 7V0</p> <p>INSTRUMENTACION CONSOLA RELOJ DIGITAL (CRONOMETRO SPORT/BRUJULA EN NEGRO) - UP1</p> <p>AUDIO/MULTIMEDIA SISTEMA VISUALIZACION TELEFONO - 9WT</p> <p>INSTRUMENTACION CONSOLA CUADRO INSTR CUENTA KM - U5A</p> <p>INSTRUMENTACION CONSOLA CONSOLA CENTRAL PVC - 3D1</p> <p>AUDIO/MULTIMEDIA CONEXION USB/2 AUX/IPOD - UI2</p> <p>ACCESORIOS BANDEJA TR PLEGABLE - 3U4</p> <p>ACCESORIOS ACABADO INT ALUMINIO - 5TH</p> <p>ACCESORIOS S/SELECCION ESPECIAL DE COLORES - 0UA</p> <p>ACCESORIOS SISTEMA ELECTRICO ESTANDAR - VH0</p> <p>ACCESORIOS ALUMBRADO ADICIONAL HABITACULO Y LUCES DE ORIENTACION - QQ1</p> <p>ACCESORIOS S/CORTINA PARASOL - 3Y0</p> <p>ACCESORIOS S/PAQUETE BUSINESS - 3Z6</p> <p>TECHO PANORAMICO - 3FU</p> <p>RETROVISORES EXT ELECTRICO/ANTIDESLUMBRANTE/TERMICO POR SEPARADO C/MEMORIA - 6XT</p> <p>LUCES PILOTOS TR C/LEDS DINAMICOS DISEÑO ESPECIAL - 8VQ</p> <p>LUCES S/ASISTENTE LUZ EN CARRETERA - 8G0</p> <p>LUCES S/LAVAFAROS - 8X0</p> <p>CRISTALES LUNAS AISLANTES - VW6</p> <p>CRISTALES PARABRISAS ATERMICO CON BANDA SOMBRA - 4GK</p> <p>ACCESORIOS S/ENGANCHE REMOLQUE - 1D0</p> <p>COMERCIAL BATALLA CORTA - 0E1</p> <p>FECHA FABRICACIÓN 15/01/2023</p> <p>GENERALES EMBELLECEDORES EXTERIORES E INTERIORES ALUMINIO - QJ4</p> <p>GENERALES SOPORTE MATRICULA DL GRANDE - 6W1</p> <p>GENERALES INSCRIPCION "PORSCHE" - 0ND</p> <p>EMBELLECEDORES TUBO ESCAPE TRASERO NEGRO - 0P6</p> |
|--|---|

Automático

- POSICION DEL VOLANTE VEHICULO CON VOLANTE A LA IZQUIERDA - 098
- POSICION DEL VOLANTE VEHICULO CON VOLANTE A LA IZQUIERDA - L0L

INTERVALOS SERVICIO INSPECCION KILOMETROS

Piezas

Código	Descripción	Uds.	Precio(€)	I/D	I/D%	Total(€)
971845100Q NVB	Luna parabrisas	1,00	1.096,54			1.096,54
00004330535	Jgo pegado lunas	1,00	191,72			191,72

Nº Valoración	CMA_613806	Marca - Modelo	PORSCHE PANAMERA (97) 5P (20-24)		
Fecha Alta	16/03/2026 18:45:52	CUM	PO00502	Origen	VinQuery
F.Cálculo/Modif.	16/03/2026 18:48:16	Matrícula	0827-MDV		
Código Usuario	CLAIMS MANAGEMENT ADMINISTRATOR, S.L. - USUCAMPA - GTESTIMATE	VIN	WP0ZZZ976PL121030		

Mano de obra

	Código	Descripción	Uds.	Precio(€)	I/D	I/D%	Total(€)
T1	96382550EM	Programar Cámara dl luna parabrisas	0,63 h	25,00			15,75
+	64125500	Sustituir Luna parabrisas					
T2	64125500	Sustituir Luna parabrisas	3,23 h	25,00			80,75
I	50871900	Desmontar y montar Rejilla torpeda					
I	68271900	Desmontar y montar Retrovisor interior / Desmontar y montar Tapa retrovisor interior / Desmontar y montar Tapa trasera retrovisor interior					
I	70571901	Desmontar y montar Guarnecido superior pilar A iz					
I	70571902	Desmontar y montar Guarnecido superior pilar A dr					
I	91131900	Desmontar y montar Antena digital					
I	92121900	Desmontar y montar Sensor lluvia					
I	96381900EM	Desmontar y montar Cámara dl luna parabrisas					
NI	96382550EM	Programar Cámara dl luna parabrisas					
T2	GtT7801R	Reparar Puerta tr dr	0,50 h	25,00			12,50
T2	GtTRC009	Reparar llanta DD pulida	0,00 h	0,00			65,00
T2	GtTRC011	Reparar llanta TD pulida	0,00 h	0,00			65,00
T2	GtTRC010	Reparar llanta TI pulida	0,00 h	0,00			65,00

Pintura

	Código	Descripción	Uds.	Precio(€)	I/D	I/D%	Total(€)
	CHAPA						
	GtP7101L	Aleta dl iz Reparación (S=0) (L=0)					
	GtP84010	Portón tr Reparación (S=0) (L=0)					
	GtP7801R	Puerta tr dr Reparación (S=0) (L=0)					
	PLASTICO						
	GtP81050	Paragolpes tr Reparación (S=0) (L=0) Color Carroceria Completo					
	GtP69050	Paragolpes dl Reparación (S=0) (L=0) Color Carroceria Completo					
	GtP7516R	Carcasa retrovisor dr Reparación (S=0) (L=0) Color Carroceria Completo					
	GtP81200	Spoiler paragolpes tr Reparación (S=0) (L=0) Color Carroceria Completo					

Nº Valoración	CMA_613806	Marca - Modelo	PORSCHE PANAMERA (97) 5P (20-24)		
Fecha Alta	16/03/2026 18:45:52	CUM	PO00502	Origen	VinQuery
F.Cálculo/Modif.	16/03/2026 18:48:16	Matrícula	0827-MDV		
Código Usuario	CLAIMS MANAGEMENT ADMINISTRATOR, S.L. - USUCAMPA - GTESTIMATE	VIN	WP0ZZZ976PL121030		

Resumen

Piezas		Mano de obra		Pintura	
Fecha tarifa	01/03/2026	Total I/D MO	0,00 €	Total I/D MO Pintura	0,00 €
Total I/D Piezas	0,00 €	Subtotal Importe MO	195,00 €	Subtotal Importe MO	0,00 €
Subtotal	1.288,26 €	Subtotal Horas MO	109,00 €	Subtotal Horas MO	146,25 €
Pequeño Material (0,00%)	0,00 €	Total sin descuentos (4,36 h)	304,00 €	Subtotal M.O. (5,85 h)	146,25 €
Material anticorrosivo	0,00 €	Descuento sobre total MO (0,00%)	0,00 €	Descuento sobre MO (0,00%)	0,00 €
Material pintado de bajos	0,00 €	Total	304,00 €	Total mano de obra	146,25 €
Coste envío recambios	0,00 €			Total I/D Material Pintura	0,00 €
Total sin descuentos	1.288,26 €			Subtotal material	276,59 €
Dto. sobre total piezas (30,00%)	386,48 €			Dto. sobre material (0,00%)	0,00 €
Total	901,78 €			Total del material	276,59 €
				Total sin descuentos	422,84 €
				Descuento sobre total Pintura (0,00%)	0,00 €
				Total	422,84 €

Sistema de pintura: Centro Zaragoza
Tipo de pintura: Bicapa

Nº colores 1

Total		Total		Total	
Fijo franquicia	0,00 €	Total piezas	901,78 €	Dto. sobre el total (0,00%)	0,00 €
Porcentaje franquicia	0,00%	Total mano de obra	304,00 €	Total Tasas reciclado residuos	0,00 €
Val. max. franquicia	0,00 €	Total pintura	422,84 €	Base del impuesto	1.628,62 €
Val. min. franquicia	0,00 €	SubTotal	1.628,62 €	IVA (21%)	342,01 €
Total Franquicia	0,00 €	Total Varios	0,00 €	Total sin franquicia	1.970,63 €
				Total	1.970,63 €

Sistema de pintura Centro Zaragoza. Coste de materiales basado en los distintos precios comunicados por los fabricantes, estando sujeto a negociación y acuerdo particular.

NOTAS  Manual  No Actualizada  Sin Precio  Documentado por GT Motive  Pieza pre pintada
± Aproximada | Incluida NI No Incluida C Condicionada por + Lanzada por - Solapada por

Reportaje Fotográfico

Nº Valoración	CMA_613806	Marca - Modelo	PORSCHE PANAMERA (97) 5P (20-24)		
Fecha Alta	16/03/2026 18:45:52	CUM	PO00502	Origen	VinQuery
F.Cálculo/Modif.	16/03/2026 18:48:16	Matrícula	0827-MDV		
Código Usuario	CLAIMS MANAGEMENT ADMINISTRATOR, S.L. - USUCAMPA - GTESTIMATE	VIN	WP0ZZZ976PL121030		

Equipamiento

VIN Query

POSICION DEL VOLANTE VEHICULO CON VOLANTE A LA IZQUIERDA - L0L POSICION DEL VOLANTE TRAFICO POR LA DERECHA - AV1 PROGRAMA DE VENTAS INSCRIPCION DENOMINACION DE VENTAS - QD3 AUTOMATICO 8 VELOCIDADES 4X4 - G1G VERSION S/EQUIPO DIVERGENTE - 5EA ASIENTOS DELANTEROS DEPORTIVOS - Q1J GENERAL PANAMERA 4 HYBRID - 97ANX1 ACABADO TECNICO PLATINUM EDITION - E0L ADAS REGULADOR VELOCIDAD ADAPTATIVO C/INNODRIVE - 3V1 TAPACUBOS TAPABUJES CON LOGOTIPO A COLOR - 1NP SUSPENSION EJE TR ESTANDAR - 0N1 SUSPENSION SUSPENSION ESTANDAR - 1P0 SUSPENSION MARGEN PESO 5 EJE TRASERO - 0YE TRANSMISION 4X4 - 1X1 NEUMATICOS DL: 275/35 R 21 103Y - TR: 325/30 R 21 108Y LLANTAS TORNILLOS RUEDA ANTIRROBO (S/CIERRE) - 1PE FRENOS DISCOS DE FRENO DL 18" - 1LS DIRECCION DIRECCION ASISTIDA VARIABLE - 1N3 GENERAL MOTOR OTTO 6 CILINDROS 2,9L/MOTOR 06M.A - TV8 EQUIPO MECANICO BOCA LLENADO PIEZA AUXILIAR MODULO 1 - 2G1 EQUIPO ELECTRICO BATERIA 75 AH 420A - J1N EQUIPO ELECTRICO CABLE DE RECARGA HH TIPO E/F (DT/FR) - 70T EQUIPO ELECTRICO S/CABLE RECARGA MODO 3 - 76A ANTIPOLUCION ABSORBEDOR VAPOR COMBUSTIBLE - 1E1 COMBUSTIBLE SISTEMA DE COMBUSTIBLE INYECCION DIRECTA GASOLINA -FSI - 1A2 CLIMATIZACIÓN S/CALEFACCION ADICIONAL - 7E0 CLIMATIZACIÓN CALEFACTOR DE ESTACIONAMIENTO ALTO VOLTAJE - 9M7 ASIENTOS S/PORTAOBJETOS INF ASIENTO - QE0 ASIENTOS RESPALDO DL S/MESA PLEGABLE - 1U0 ASIENTOS TR 3 PLAZAS - 5KA ASIENTOS REPOSABRAZOS DL CENTRAL - 6E1 ASIENTOS DELANTEROS VENTILADOS - 4D3 TAPICERIA/LINEA INT MOQUETA/TECHO/SALPICADERO/ASIENTOS GRIS ACHAT - DG TAPICERIA/LINEA INT REVESTIMIENTO TECHO ESTANDAR - 6NJ TAPICERIA/LINEA INT GUARNECIDOS DE PUERTA Y LATERALES - 3LD INSTRUMENTACION PUERTAS LLAVE PARA SISTEMA DE CIERRE - 8QK INSTRUMENTACION PUERTAS CIERRE ASISTIDO - GZ2 INSTRUMENTACION PUERTAS KEY LESS ENTRY - 4F2 SEGURIDAD AIRBAG COND/ACOM/LAT/COR DL TR - 4X4 AUDIO/MULTIMEDIA RECEPCION DIGITAL RADIO - QV3 AUDIO/MULTIMEDIA CODIGO RADIO REGION "ECE" - ER1 ADAS ASISTENTE CAMBIO CARRIL - 7Y1	ESPAÑA ESPAÑA - B15 PROGRAMA DE VENTAS SIN COMPONENTES ESPECIFICOS DE PAIS - B0A GENERAL 8A MARCADO - C0DS5 VERSION GAMA 2023 - 2023 ASIENTOS CINTURONES SEGURIDAD NEGRO - FZ0 GENERAL DIFERENCIACION TIPO VEHICULO: 971 - 71P ACABADO TECNICO BASICO - A8C ADAS SISTEMA APARCAMIENTO ASISTIDO DL/TR CON CAMARA MARCHA ATRAS - 8A4 ADAS SISTEMA SEGUIMIENTO VEHICULO - 7I2 SUSPENSION PESO EJE DL CLASE 5 - 0JE SUSPENSION GRUPO DE CARGA 1 ED/2 ET - 0J3 SUSPENSION NEUMATICA REGULABLE - 1BK TRANSMISION DIFERENCIAL BASE - GH1 NEUMATICOS KIT INFLADO NEUMATICOS - 1G8 LLANTAS ALE DL 9.5JX21" - TR 11.5JX21" TITANIO - 53L FRENOS DISCOS DE FRENO TR 18" - 2EB DIRECCION COLUMNA DIRECCION REGULACION ALTURA CON MEMORIA - 2C4 INYECCION MULTIPUNTO 2894CC 243KW (330) HYBRID - DGPA GENERAL MOTOR BITURBO 6 CILINDROS 2.9L/243KW - D0D EQUIPO ELECTRICO CARGADOR BATERIA 7.2KW - KB2 EQUIPO ELECTRICO CABLE DE RECARGA C/ENCHUFE INDUSTRIAL CEE 32A / 400V / 6H - 73K EQUIPO ELECTRICO TOMA CARGA AC TIPO 2 - ES3 ANTIPOLUCION NORMA EU6 (AP) - 4BI COMBUSTIBLE SISTEMA DE TRACCION HIBRIDO PHEV - 0K3 CLIMATIZACIÓN FREON R1234YF - KK3 CLIMATIZACIÓN FILTRO POLEN C/IONIZADOR - 2V4 CLIMATIZACIÓN CLIMATIZADOR - 9AD ASIENTOS CONSOLA CENTRAL C/POSAVASOS - 4M1 ASIENTOS REPOSACABEZAS DL/TR C/LOGO - 5ZF ASIENTOS CINTURONES C/AVISADOR ACÚSTICO - 9P6 ASIENTOS DL/TR CALEFACTADOS C/REGULACION POR SEPARADO - 4A4 ASIENTOS DL ELECTRICOS C/MEMORIA - 3PN VOLANTE Y MANDOS VOLANTE DEPORTIVO CUERO MULTIFUNCION - 2FS VOLANTE Y MANDOS POMO PALANCA CUERO - 6Q2 TAPICERIA/LINEA INT TAPICERIA PARCIALMENTE EN CUERO ASIENTOS CLIMATIZADOS - N0K INSTRUMENTACION PUERTAS C/CENTRALIZADO RADIOFRECUENCIA - 5D9 INSTRUMENTACION PUERTAS CAPO/PORTON C/APERTURA DE CONFORT (PEDAL VIRTUAL) - 4E6 ADAS S/SISTEMA VISION NOCTURNA - 9R0 AUDIO/MULTIMEDIA SISTEMA SONIDO BOSE PREMIUM - 9VL AUDIO/MULTIMEDIA TELEFONIA CONFORT - 9ZE INSTRUMENTACION CONSOLA SISTEMA CONTROL PRESION NEUMAT 433 MHZ - 7K3 INSTRUMENTACION CONSOLA VALVULA SISTEMA CONTROL PRESION NEUMATICOS PLATA - UX6
---	--

Reportaje Fotográfico

Nº Valoración	CMA_613806	Marca - Modelo	PORSCHE PANAMERA (97) 5P (20-24)		
Fecha Alta	16/03/2026 18:45:52	CUM	PO00502	Origen	VinQuery
F.Cálculo/Modif.	16/03/2026 18:48:16	Matrícula	0827-MDV		
Código Usuario	CLAIMS MANAGEMENT ADMINISTRATOR, S.L. - USUCAMPA - GTESTIMATE	VIN	WP0ZZZ976PL121030		

AUDIO/MULTIMEDIA S/CARGADOR/REPRODUCTOR DE CD - 7A0
 ADAS ASISTENTE CAMBIO CARRIL - 6I1
 INSTRUMENTACION CONSOLA S/DISPLAY EN LUNA PARABRISAS - KS0
 INSTRUMENTACION CONSOLA TOMA DE CORRIENTE 12V TR INT - 9Z0
 INSTRUMENTACION CONSOLA KIT "NO FUMADORES" - 9JA
 INSTRUMENTACION CONSOLA TABLERO DE A BORDO ACOLCHADO - 4N1
 ACCESORIOS ALARMA ANTIRROBO CON VIGILANCIA HABITACULO Y ANTIRREMOLCADO - 7AK
 AUDIO/MULTIMEDIA PACK CONNECT PLUS 13 - JE3
 ACCESORIOS SISTEMA BLOQUEO INTERRUPTOR DE ARRANQUE - 0RC
 ACCESORIOS PARASOLES C/ESPEJO - 5XC
 ACCESORIOS S/PISO TRASERO DE CARGA - 3GA
 ACCESORIOS TRIANGULOS DE EMERGENCIA - 1T2
 ACCESORIOS S/APERTURA GARAJE - VC0
 VOLANTE Y MANDOS PEDALES ESTANDAR - VF0
 ACCESORIOS PACK "SPORT CHRONO PLUS" - QR5
 RETROVISORES EXT DR CONVEXO - 5RQ
 RETROVISORES EXT IZ ESFERICO - 5SL
 LUCES FAROS LEDS DIRECCIONALES - 8IS
 LUCES LUCES LATERALES INTERMITENTES - 8F2
 GENERALES FALDONES LATERALES - VR4
 CRISTALES S/LIMPIALUNETA TR - 8M0
 ACCESORIOS PACK "SPORT DESIGN" NEGRO - 2D5
 ACCESORIOS BOCINA MULTITONO - 8Y1
 BERLINA 5 PUERTAS - K8S
 GENERALES TAPA DEPOSITO COMBUSTIBLE - 2W0
 ADAS PROTECCION PEATONES AMPLIADA - VL2
 GENERALES SOPORTE MATRICULA TR ECE - 6P1
 EMBELLECEDORES MOLDURA ENTRADA PUERTA ALUMINIO - VT6

AUDIO/MULTIMEDIA SIST LLAMADA EMERGENCIA AUTOMATICO Y AVERIA - IW3
 INSTRUMENTACION CONSOLA CUADRO INSTRUMENTOS CON ESFERAS EN NEGRO - 7V0
 INSTRUMENTACION CONSOLA RELOJ DIGITAL (CRONOMETRO SPORT/BRUJULA EN NEGRO) - UP1
 AUDIO/MULTIMEDIA SISTEMA VISUALIZACION TELEFONO - 9WT
 INSTRUMENTACION CONSOLA CUADRO INSTR CUENTA KM - U5A
 INSTRUMENTACION CONSOLA CONSOLA CENTRAL PVC - 3D1
 AUDIO/MULTIMEDIA CONEXION USB/2 AUX/IPOD - UI2
 ACCESORIOS BANDEJA TR PLEGABLE - 3U4
 ACCESORIOS ACABADO INT ALUMINIO - 5TH
 ACCESORIOS S/SELECCION ESPECIAL DE COLORES - 0UA
 ACCESORIOS SISTEMA ELECTRICO ESTANDAR - VH0
 ACCESORIOS ALUMBRADO ADICIONAL HABITACULO Y LUCES DE ORIENTACION - QQ1
 ACCESORIOS S/CORTINA PARASOL - 3Y0
 ACCESORIOS S/PAQUETE BUSINESS - 3Z6
 TECHO PANORAMICO - 3FU
 RETROVISORES EXT ELECTRICO/ANTIDESLUMBRANTE/TERMICO POR SEPARADO C/MEMORIA - 6XT
 LUCES PILOTOS TR C/LEDS DINAMICOS DISEÑO ESPECIAL - 8VQ
 LUCES S/ASISTENTE LUZ EN CARRETERA - 8G0
 LUCES S/LAVAFAROS - 8X0
 CRISTALES LUNAS AISLANTES - VW6
 CRISTALES PARABRISAS ATERMICO CON BANDA SOMBRA - 4GK
 ACCESORIOS S/ENGANCHE REMOLQUE - 1D0
 COMERCIAL BATALLA CORTA - 0E1
 FECHA FABRICACIÓN 15/01/2023
 GENERALES EMBELLECEDORES EXTERIORES E INTERIORES ALUMINIO - QJ4
 GENERALES SOPORTE MATRICULA DL GRANDE - 6W1
 GENERALES INSCRIPCION "PORSCHE" - 0ND
 EMBELLECEDORES TUBO ESCAPE TRASERO NEGRO - 0P6

Automático

POSICION DEL VOLANTE VEHICULO CON VOLANTE A LA IZQUIERDA - 098
 POSICION DEL VOLANTE VEHICULO CON VOLANTE A LA IZQUIERDA - L0L

INTERVALOS SERVICIO INSPECCION KILOMETROS

Reportaje Fotográfico

Nº Valoración	CMA_613806	Marca - Modelo	PORSCHE PANAMERA (97) 5P (20-24)		
Fecha Alta	16/03/2026 18:45:52	CUM	PO00502	Origen	VinQuery
F.Cálculo/Modif.	16/03/2026 18:48:16	Matrícula	0827-MDV		
Código Usuario	CLAIMS MANAGEMENT ADMINISTRATOR, S.L. - USUCAMPA - GTESTIMATE	VIN	WP0ZZZ976PL121030		

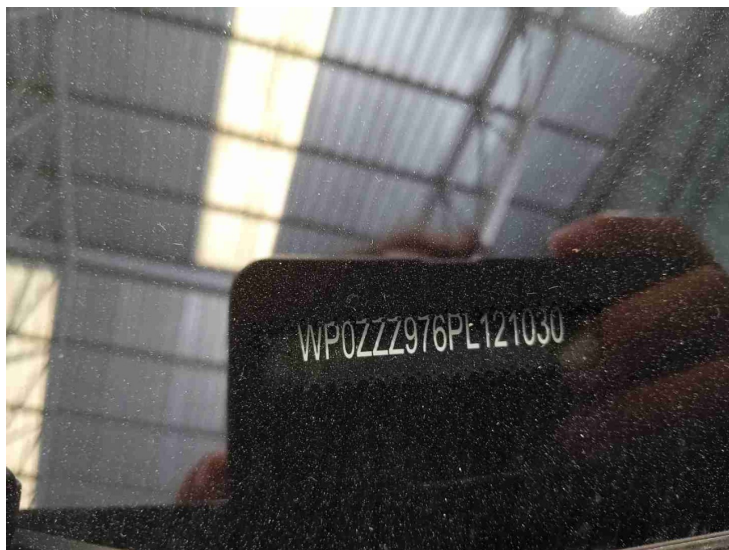

20260316_111201.jpg

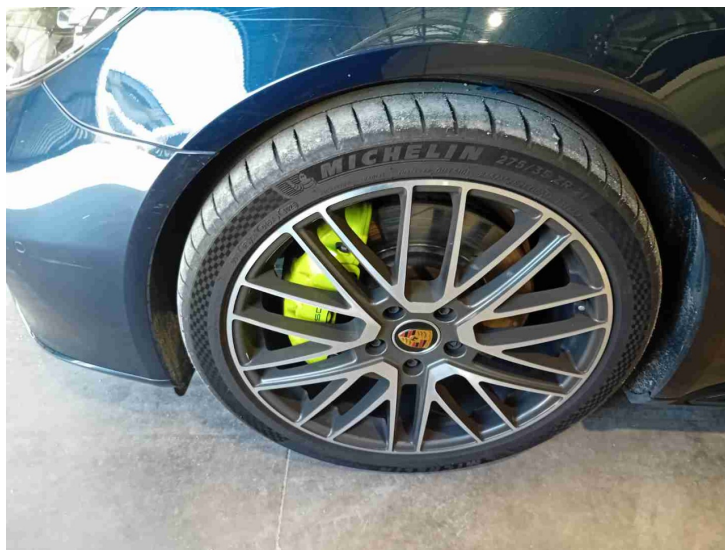

20260316_111204.jpg



20260316_111210.jpg



20260316_111155.jpg

Reportaje Fotográfico

Nº Valoración	CMA_613806	Marca - Modelo	PORSCHE PANAMERA (97) 5P (20-24)		
Fecha Alta	16/03/2026 18:45:52	CUM	PO00502	Origen	VinQuery
F.Cálculo/Modif.	16/03/2026 18:48:16	Matrícula	0827-MDV		
Código Usuario	CLAIMS MANAGEMENT ADMINISTRATOR, S.L. - USUCAMPA - GTESTIMATE	VIN	WP0ZZZ976PL121030		

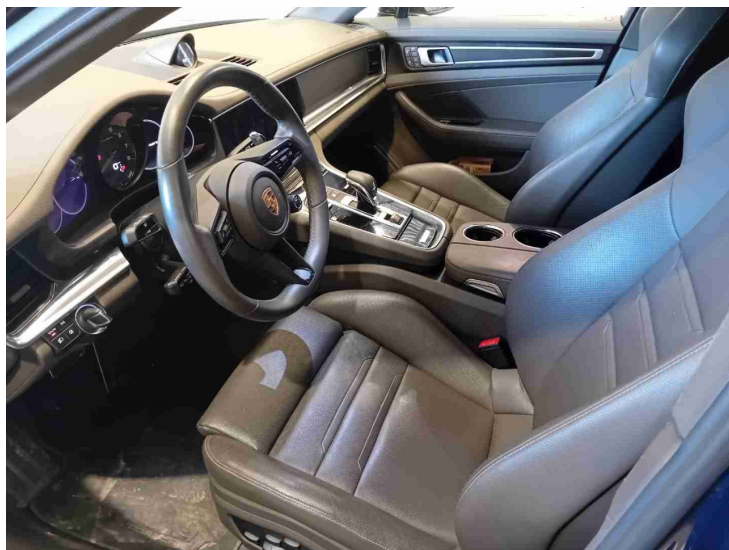

20260316_111212.jpg

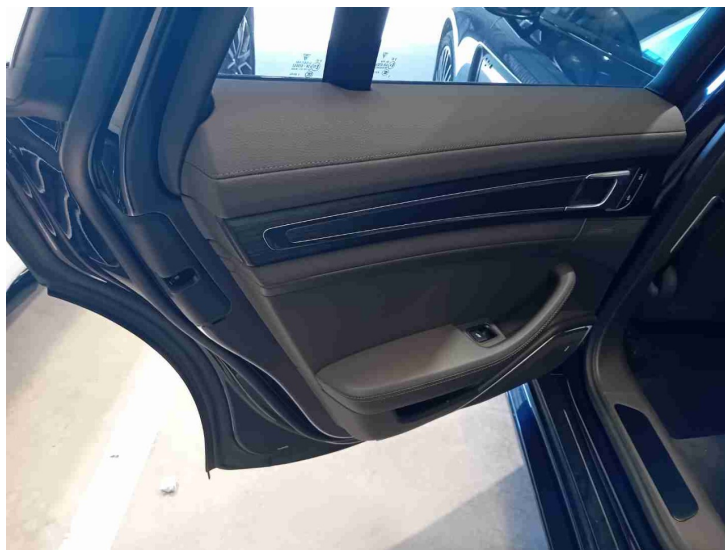

20260316_111218.jpg

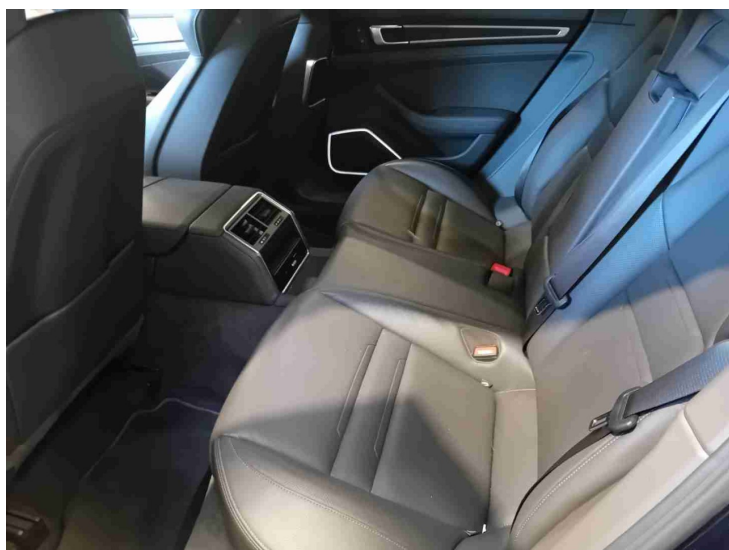

20260316_111221.jpg

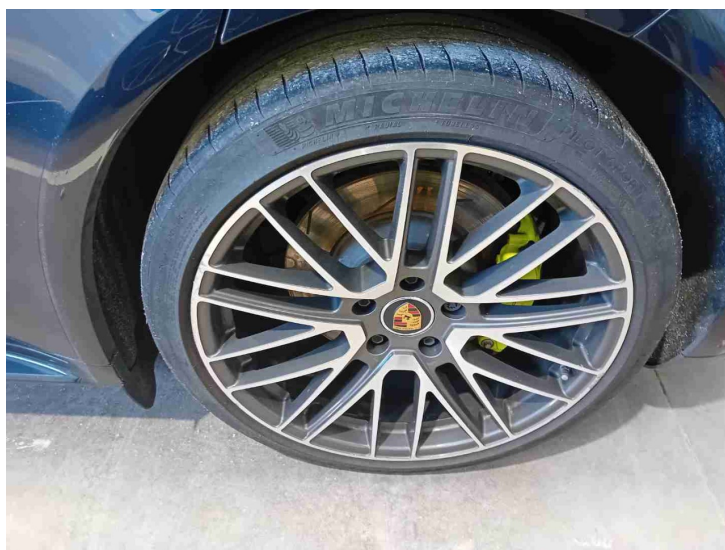

20260316_111224.jpg

Reportaje Fotográfico

Nº Valoración	CMA_613806	Marca - Modelo	PORSCHE PANAMERA (97) 5P (20-24)		
Fecha Alta	16/03/2026 18:45:52	CUM	PO00502	Origen	VinQuery
F.Cálculo/Modif.	16/03/2026 18:48:16	Matrícula	0827-MDV		
Código Usuario	CLAIMS MANAGEMENT ADMINISTRATOR, S.L. - USUCAMPA - GTESTIMATE	VIN	WP0ZZZ976PL121030		

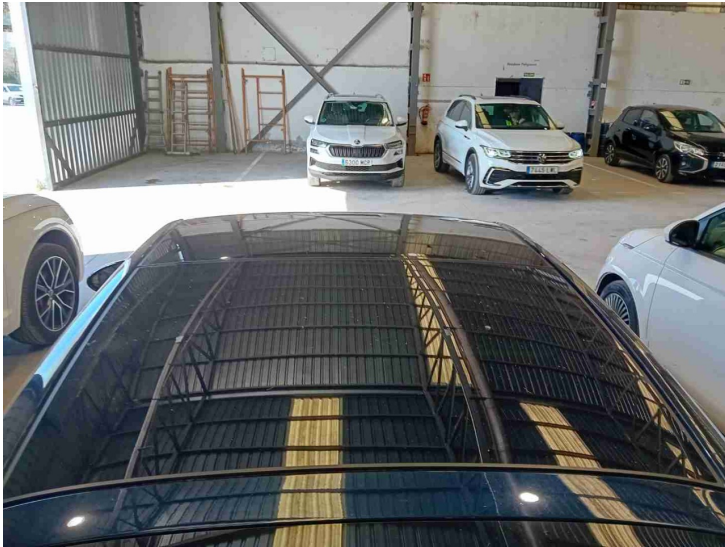

20260316_111234.jpg

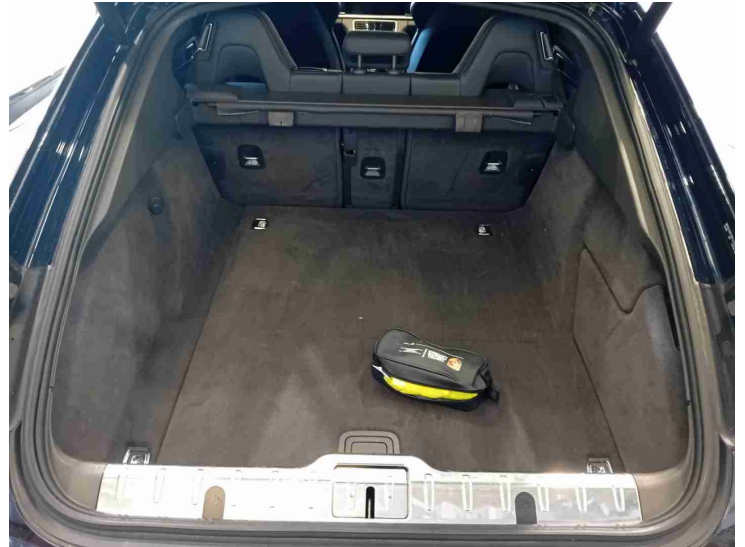

20260316_111241.jpg

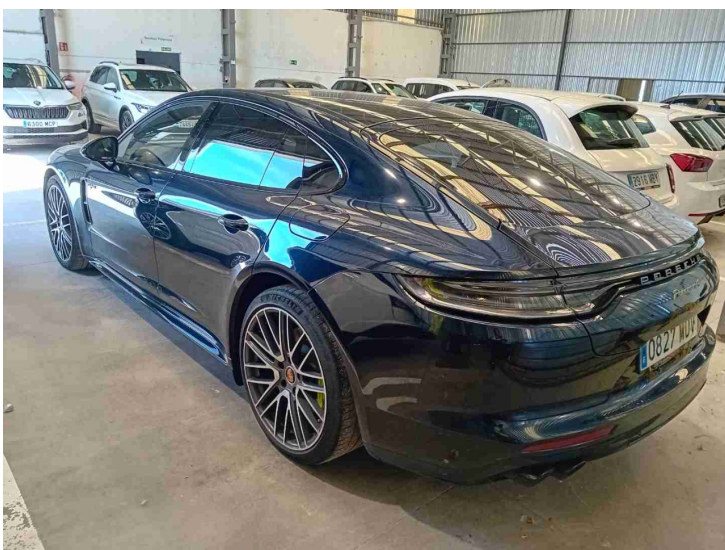

20260316_111230.jpg



20260316_111308.jpg

Reportaje Fotográfico

Nº Valoración	CMA_613806	Marca - Modelo	PORSCHE PANAMERA (97) 5P (20-24)		
Fecha Alta	16/03/2026 18:45:52	CUM	PO00502	Origen	VinQuery
F.Cálculo/Modif.	16/03/2026 18:48:16	Matrícula	0827-MDV		
Código Usuario	CLAIMS MANAGEMENT ADMINISTRATOR, S.L. - USUCAMPA - GTESTIMATE	VIN	WP0ZZZ976PL121030		



20260316_111721.jpg



20260316_111730.jpg

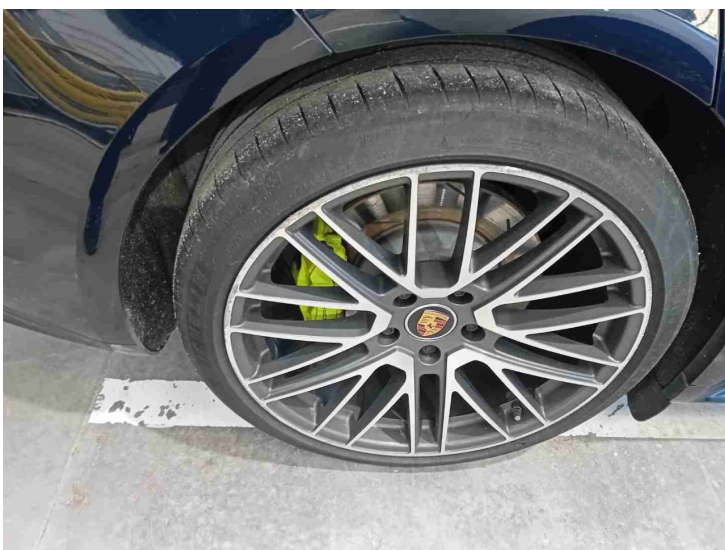

20260316_111733.jpg

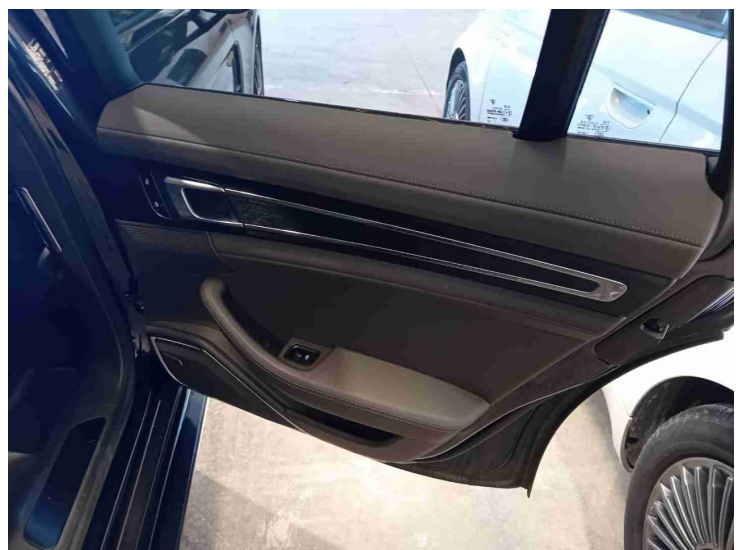

20260316_111739.jpg

Reportaje Fotográfico

Nº Valoración	CMA_613806	Marca - Modelo	PORSCHE PANAMERA (97) 5P (20-24)		
Fecha Alta	16/03/2026 18:45:52	CUM	PO00502	Origen	VinQuery
F.Cálculo/Modif.	16/03/2026 18:48:16	Matrícula	0827-MDV		
Código Usuario	CLAIMS MANAGEMENT ADMINISTRATOR, S.L. - USUCAMPA - GTESTIMATE	VIN	WP0ZZZ976PL121030		

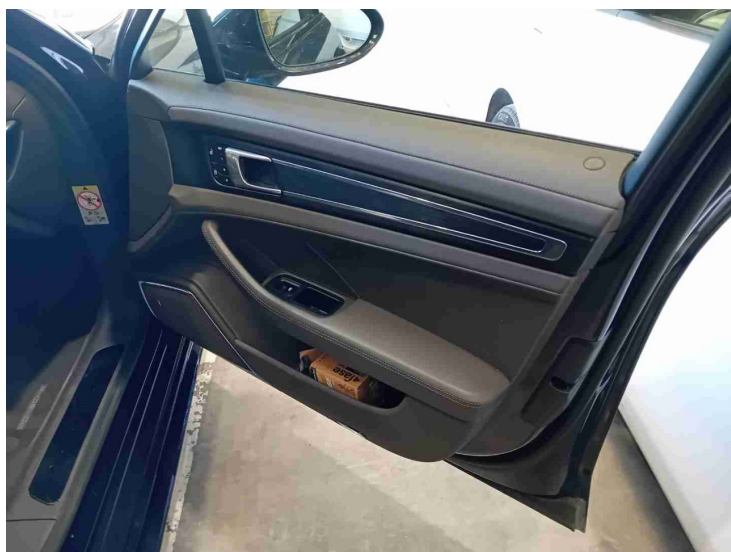

20260316_111759.jpg



20260316_111803.jpg



20260316_111815.jpg



20260316_111829.jpg

Reportaje Fotográfico

Nº Valoración	CMA_613806	Marca - Modelo	PORSCHE PANAMERA (97) 5P (20-24)		
Fecha Alta	16/03/2026 18:45:52	CUM	PO00502	Origen	VinQuery
F.Cálculo/Modif.	16/03/2026 18:48:16	Matrícula	0827-MDV		
Código Usuario	CLAIMS MANAGEMENT ADMINISTRATOR, S.L. - USUCAMPA - GTESTIMATE	VIN	WP0ZZZ976PL121030		



20260316_111842.jpg



20260316_111900.jpg

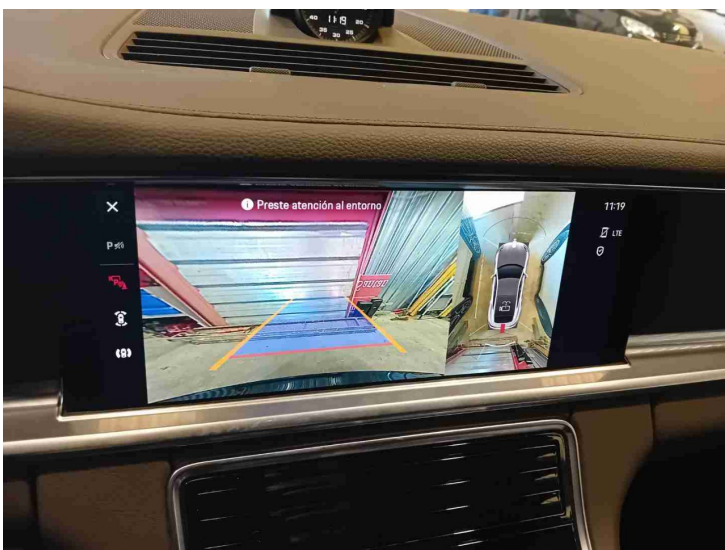

20260316_111905.jpg

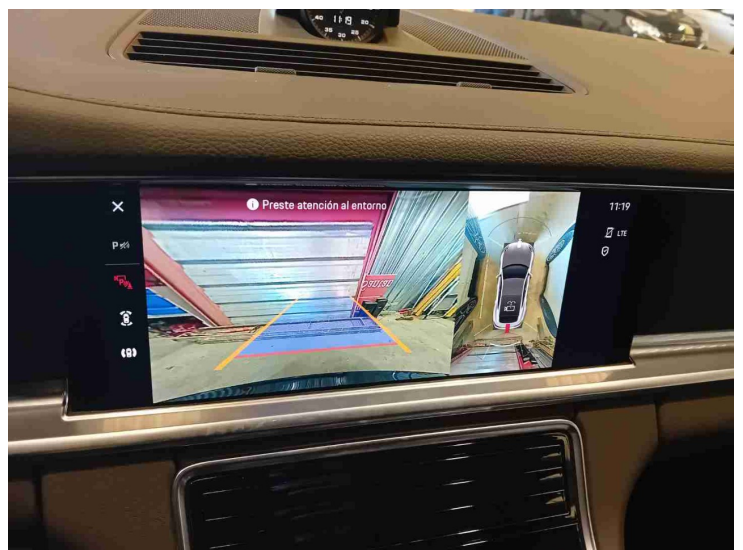

20260316_111936.jpg

Reportaje Fotográfico

Nº Valoración	CMA_613806	Marca - Modelo	PORSCHE PANAMERA (97) 5P (20-24)		
Fecha Alta	16/03/2026 18:45:52	CUM	PO00502	Origen	VinQuery
F.Cálculo/Modif.	16/03/2026 18:48:16	Matrícula	0827-MDV		
Código Usuario	CLAIMS MANAGEMENT ADMINISTRATOR, S.L. - USUCAMPA - GTESTIMATE	VIN	WP0ZZZ976PL121030		

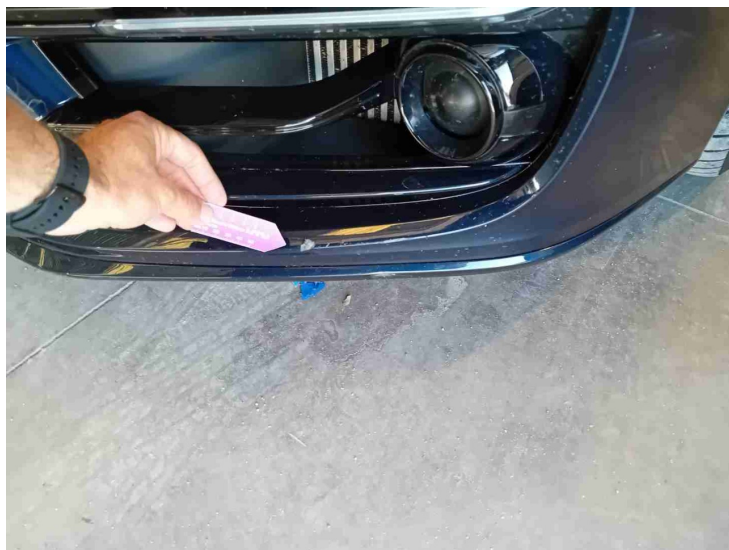

20260316_111943.jpg

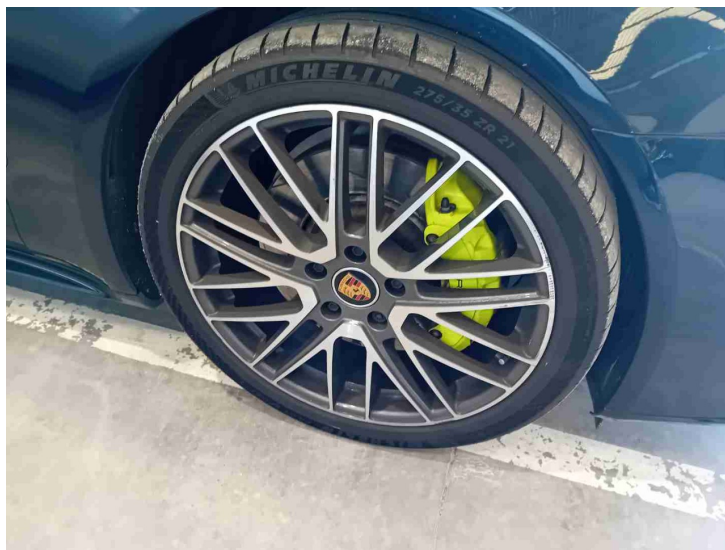

20260316_111954.jpg

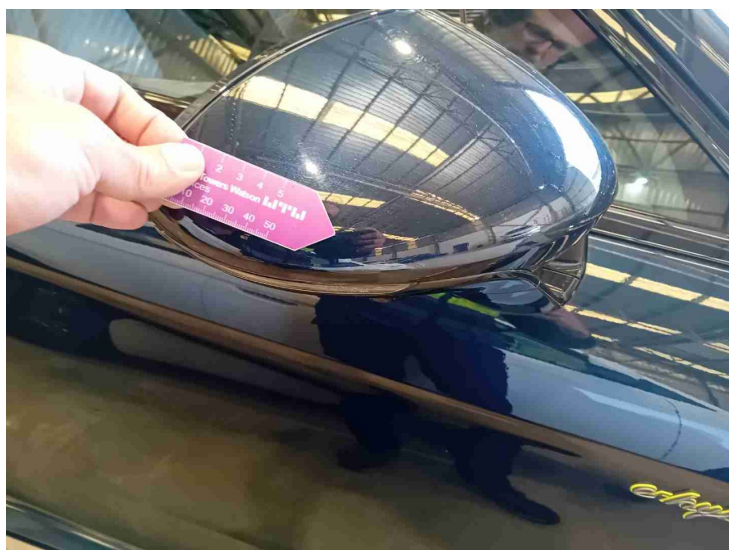

20260316_112003.jpg

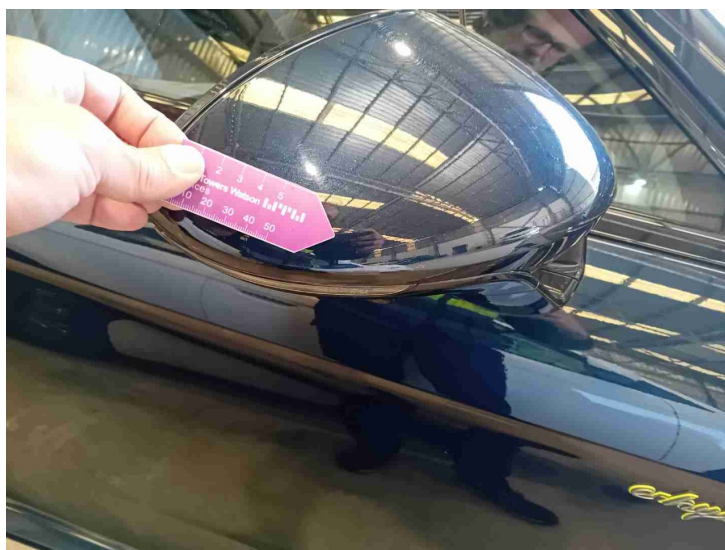

20260316_112019.jpg

Reportaje Fotográfico

Nº Valoración	CMA_613806	Marca - Modelo	PORSCHE PANAMERA (97) 5P (20-24)		
Fecha Alta	16/03/2026 18:45:52	CUM	PO00502	Origen	VinQuery
F.Cálculo/Modif.	16/03/2026 18:48:16	Matrícula	0827-MDV		
Código Usuario	CLAIMS MANAGEMENT ADMINISTRATOR, S.L. - USUCAMPA - GTESTIMATE	VIN	WP0ZZZ976PL121030		



20260316_112023.jpg



20260316_112032.jpg

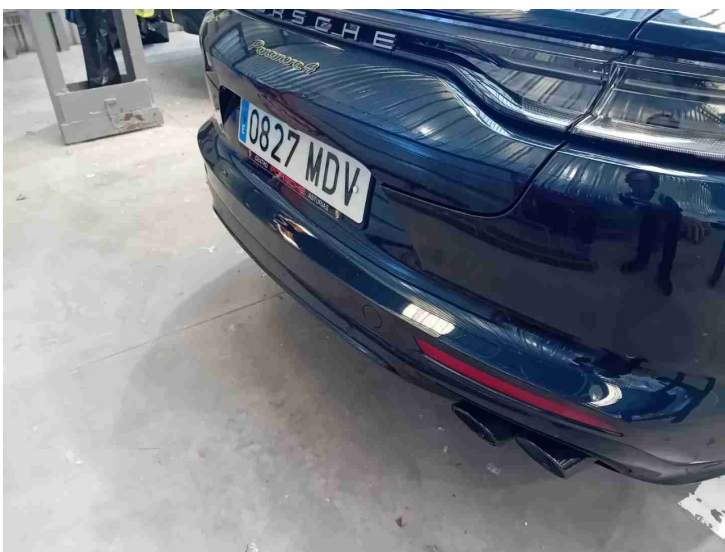

20260316_112041.jpg



20260316_112050.jpg

Reportaje Fotográfico

Nº Valoración	CMA_613806	Marca - Modelo	PORSCHE PANAMERA (97) 5P (20-24)		
Fecha Alta	16/03/2026 18:45:52	CUM	PO00502	Origen	VinQuery
F.Cálculo/Modif.	16/03/2026 18:48:16	Matrícula	0827-MDV		
Código Usuario	CLAIMS MANAGEMENT ADMINISTRATOR, S.L. - USUCAMPA - GTESTIMATE	VIN	WP0ZZZ976PL121030		

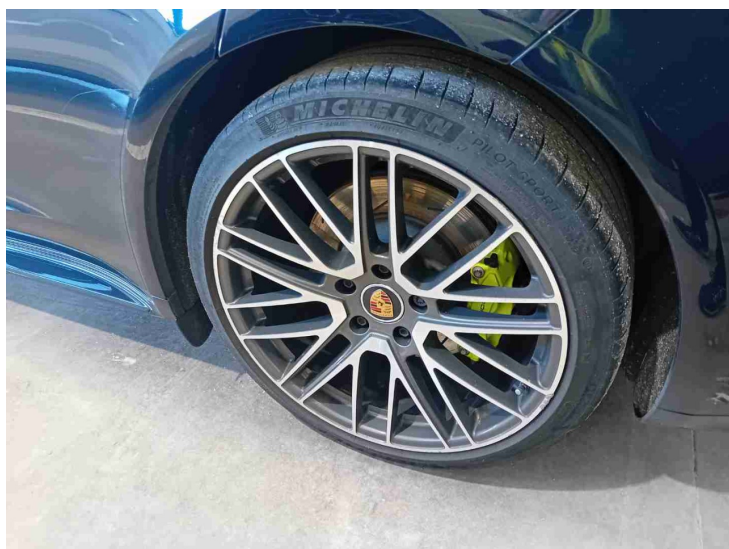

20260316_112118.jpg

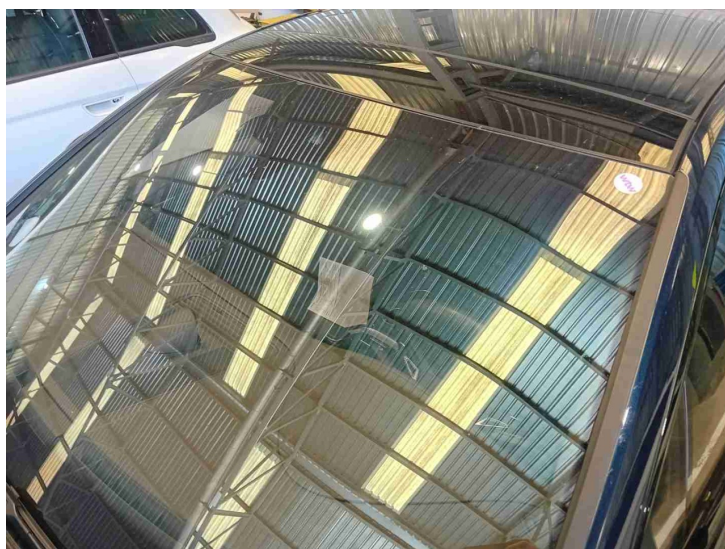

20260316_112150.jpg



20260316_112112.jpg

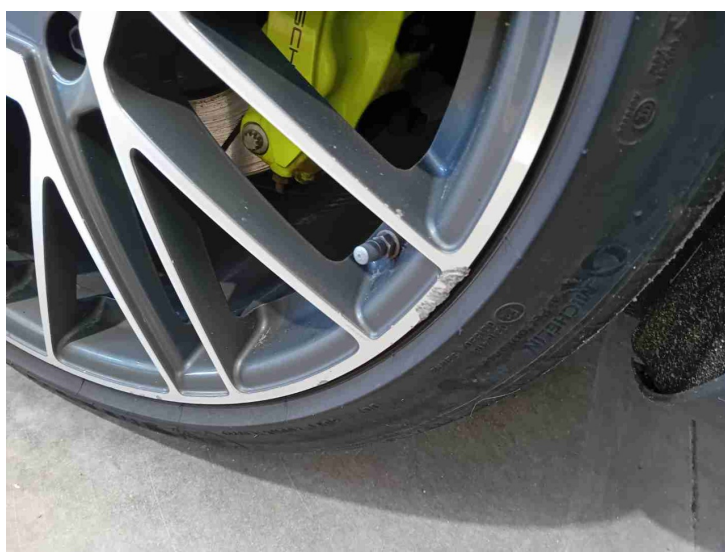

20260316_112121.jpg

Reportaje Fotográfico

Nº Valoración	CMA_613806	Marca - Modelo	PORSCHE PANAMERA (97) 5P (20-24)		
Fecha Alta	16/03/2026 18:45:52	CUM	PO00502	Origen	VinQuery
F.Cálculo/Modif.	16/03/2026 18:48:16	Matrícula	0827-MDV		
Código Usuario	CLAIMS MANAGEMENT ADMINISTRATOR, S.L. - USUCAMPA - GTESTIMATE	VIN	WP0ZZZ976PL121030		

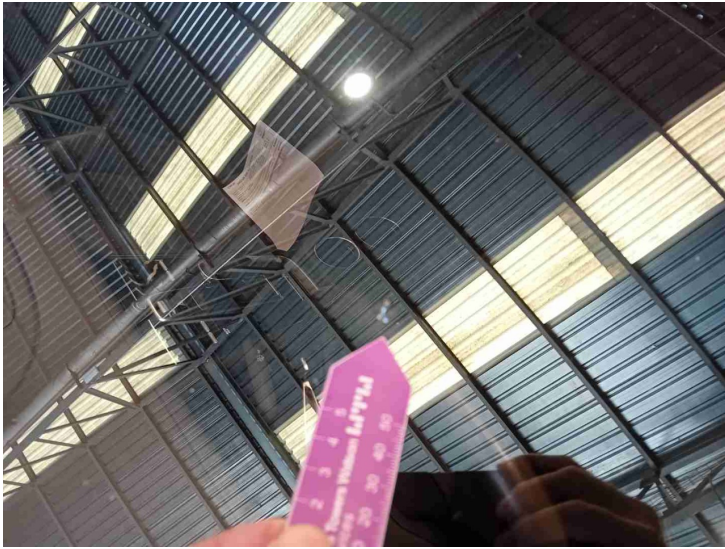

20260316_112155.jpg



20260316_112201.jpg