



Haftpflicht-Schaden

Sehr geehrter Kunde,

beigefügt erhalten Sie eine Kopie der Rechnung, das Originalgutachten sowie eine Lichtbildanlage.

Das in der Anlage befindliche Gutachten über den Unfallschaden an Ihrem Fahrzeug dient der Beweissicherung. Falls Sie die Regulierung des Unfallschadens mit der gegnerischen Haftpflichtversicherung direkt klären wollen, sollten Sie das Original-Gutachten mit den Lichtbildern und unserer Rechnung an die Versicherung des Schädigers schicken.

Zur Bearbeitung des Schadenfalls bei der Versicherung ist die Angabe des Schädigers, dessen amtliches Kennzeichen und eventuell die Versicherungs- oder Schadennummer wichtig.

Sollten Sie mit der Regulierung Ihres Unfallschadens einen Rechtsanwalt beauftragt haben, empfiehlt es sich, das Original-Gutachten mit Kopie und Rechnung an Ihren Rechtsanwalt zu senden.

Hinweis Bezahlung MwSt. für Vorsteuerabzugsberechtigte:

Falls Sie zur Vorsteuer abzugsberechtigt sind, bitten wir Sie den in der Rechnung ausgewiesenen MwSt.-Betrag direkt an uns zu überweisen!

Zur Klärung weiterer Fragen stehen wir Ihnen jederzeit gerne zur Verfügung.

Übrigens: Sollten Sie nach erfolgter Reparatur eine Reparaturbestätigung zur Vorlage bei der regulierenden Versicherung benötigen, können Sie diese gern bei uns in Auftrag geben.

Mit freundlichen Grüßen



Gutachten-Nr. 2087645

Bei Rückfragen bitte Gutachten-Nr.
und Datum angeben

Datum: 29.04.2026

B e t r e f f

Schadenummer
Ihr Zeichen
Amtliches Kennzeichen
Anspruchsteller

Fahrzeughalter

Auftrag vom / durch

Besichtigungsdatum / Ort

Anwesend bei Besichtigung

Kosten- und Wertzusammenfassung

	<u>ohne MwSt.</u>	<u>19% MwSt.</u>	<u>mit MwSt.</u>
Restwert	3.790,76 EUR	720,24 EUR	4.511,00 EUR
Wiederbeschaffungswert des Fahrzeuges	13.025,21 EUR	2.474,79 EUR	15.500,00 EUR
Wiederbeschaffungsdauer		14 Kalendertage	
Nutzungsausfallentschädigung pro Tag		Gruppe F 50,00 EUR	
Mietwagenklasse		05	

Technische Daten

<p>Amtliches Kennzeichen Fahrzeugidentnummer Fahrzeugart Aufbaubeschreibung Fahrzeughersteller Typ Verkaufsbezeichnung Antriebsart Emissionsklasse Leistung Hubraum Erstzulassung Letzte Zulassung Nächste HU Anzahl Vorbesitzer Leermasse Nutzlast zulässige Gesamtmasse Sitz- / Stehplätze Laufleistung</p> <p>Bemerkung</p> <p>Bereifung Vorderachse</p> <p>Hinterachse</p> <p>Serienausstattung</p>	<p>VXKUPHMK3R4337125 Fz.z.Pers.bef.b. 8 Spl. (M1) Schräghecklimousine 5-türig (AB) Stellantis (F) (2525) U (AAP) Corsa 1.2 Direct Injection Turbo Automatik Otto G-Kat EURO6;WLTP;AE;PI/CI; N1 II (36AE) 74 kW 1199 ccm 30.12.2024 30.12.2024 12/26 0, Angabe laut Fahrzeughalter 1.203 kg 442 kg 1.645 kg 5 16.219 km abgelesen 16.219 km angegeben Umweltplakette: grün</p> <p>195/55 R16 91H Goodyear Links 6,0 JO Rechts 6,0 JO</p> <p>195/55 R16 91H Goodyear Links 7,0 JO Rechts 7,0 JO</p> <p>Legende: JO = Ganzjahresreifen</p> <p>6 Lautsprecher, Airbag Fahrer-/Beifahrerseite, Anti-Blockier-System (ABS), Außenspiegel elektr. verstell- und heizbar, Außenspiegel elektr. verstell- und heizbar, elektr. anklappbar, B-Säulen schwarz Hochglanz (außen), Blinkleuchten LED in Außenspiegel integriert, Bordcomputer, Bremsassistent, Dach Kontrast-Lackierung, Dachhimmel schwarz, Einparkhilfe vorn und hinten mit Parksensoren seitlich, Einschaltautomatik für Fahrlicht, Elektron. Stabilitäts-Programm Plus (ESP), Fahrassistenz-System: Berganfahr-Assistent (HSA, Hill Start Assist), Fahrassistenz-System: Fernlichtassistent, Fahrassistenz-System: Müdigkeitserkennungs-Sensor, Fahrassistenz-System: Spurhalteassistent, Fahrassistenz-System: Totwinkel-Assistent, Fahrassistenz-System: Verkehrszeichenerkennung, Farbdisplay (7 Zoll), Fensterheber elektrisch vorn + hinten, Fensterheber vorn elektr. mit Einklemmschutz, Feststellbremse elektrisch, Gepäckraumbelichtung (LED), Geschwindigkeits-Regelanlage (Tempomat), Geschwindigkeits-Regelanlage (Tempomat) inkl. Geschwindigkeits-Begrenzeranlage, Getriebe Automatik - mit Start-/Stop (8-Stufen), Heckleuchten LED, Heckscheibenwischer, Innenausstattung: Dekorleisten Rot, Innenspiegel mit Abblendautomatik, Isofix-Aufnahmen für Kindersitz an Beifahrersitz, Isofix-Aufnahmen für Kindersitz an Rücksitz, Karosserie: 5-türig, Kopf-Airbag-System, Kraftstofftank 44 Ltr., Lenkrad (Leder, vegan) mit</p>
--	--

Sonderzubehör

Multifunktion, Lenksäule (Lenkrad) verstellbar, Leseleuchten vorn (2), Leuchtweitenregelung, Mittelarmlehne vorn mit Ablagefach, Modellpflege, Motor 1,2 Ltr. - 74 kW, Nebelschlussleuchte, Opel Connect, Otto-Partikelfilter (OPF), Parkpilotsystem hinten, Parkpilotsystem vorn und hinten, Pedale Aluminium, Reifen-Reparaturkit, Rückfahrkamera mit 130° Umgebungsansicht, Rücksitzbank geteilt/klappbar (60:40), Schadstoffarm nach Abgasnorm Euro 6e, Scheibenwischer mit Regensensor, Scheinwerfer LED, Seitenairbag vorn, Sicht-Paket, Sitzbezug / Polsterung: Stoff, Sportsitze vorn, Stoßfänger Sport-Design, Stoßfänger Wagenfarbe, Tagfahrlicht LED, Türgriffe außen Wagenfarbe, Türgriffe innen verchromt, Warnanlage für Sicherheitsgurt, Beifahrerseite, Warnanlage für Sicherheitsgurt, Fahrerseite, Warnanlage für Sicherheitsgurte hinten

Allwetter-/ Ganzjahresreifen, Ambiente-Beleuchtung LED, Audio-Navigationssystem Multimedia Navi Pro (10" Display), Außenspiegel elektr. verstell- und heizbar, Außenspiegel elektr. verstell- und heizbar, elektr. anklappbar, DAB-Tuner (Radioempfang digital), Fahrassistenz-System: Totwinkel-Assistent, Feststellbremse elektrisch, Induktionsladeschale für Smartphone (Wireless Charging), Infotainment-Paket, Klimaautomatik, LM-Felgen 6,5x16 (8-Speichen, schwarz), Mittelarmlehne vorn mit Ablagefach, Opel Connect, Parkpilotsystem hinten, Parkpilotsystem vorn und hinten, Reserverad in Fahrbereifung, Rückfahrkamera mit 180° Umgebungsansicht, Schließ-/Startsystem Keyless Open, Smartphone Schnittstelle (Apple CarPlay & Android Auto), Sonderlackierung Brillant, Technologie-Paket Park & Go Plus, USB-Schnittstelle hinten (2-fach), Wärmeschutzverglasung hinten abgedunkelt (Solar-Protect)

Fahrzeug-Identifizierung :

Zum Besichtigungszeitpunkt lagen keine Angaben zu den Fahrzeugdaten vor. Diese wurden jedoch vor Abschluss des Gutachtens übermittelt und die Übereinstimmung mit den am Fahrzeug abgenommenen Daten überprüft.

Besichtigungsbedingungen :

Die Besichtigungsbedingungen waren zur Beurteilung des Fahrzeuges ausreichend.

Hilfsmittel :

Zur Untersuchung des Fahrzeuges standen keine Hubmittel bzw. Grube zur Verfügung. Aus diesem Grund war die Besichtigung der Fahrzeugunterseite nur begrenzt möglich.

Probefahrt / Probelauf :

Die Durchführung einer Probefahrt mit dem beschriebenen Fahrzeug war unter den gegebenen Umständen nicht möglich.

Ein Probelauf des Motors war nicht möglich.

Allgemeinzustand :

Das Fahrzeug weist dem Alter und Einsatzzweck entsprechende Gebrauchsspuren auf.

Besichtigungszustand :

Das Fahrzeug befand sich zum Besichtigungszeitpunkt in beschädigtem, nicht demontierten Zustand.

Verkehrssicherheit vor Schadenereignis :

Über die Verkehrssicherheit des Fahrzeuges unmittelbar vor dem Schadenereignis konnten, soweit erkennbar, keine nachteiligen Feststellungen getroffen werden.

Verkehrssicherheit nach Schadenereignis :

Das Fahrzeug war zum Besichtigungszeitpunkt nicht fahrfähig, sondern nur schleppfähig.

Durch den eingetretenen Schaden ist die Betriebs- und Verkehrssicherheit nicht mehr gewährleistet.

Schadenhergang / Plausibilität :

Dem Sachverständigen sind keine näheren Einzelheiten zum Schadenhergang bekannt, daher konnte die Plausibilität nicht geprüft werden. Diesbezüglich muss auf die Schadenunterlagen verwiesen werden.

Das Schadendatum ist dem Unterzeichner nicht bekannt. Alle im vorliegenden Gutachten angegebenen Werte beziehen sich aus diesem Grund auf das Besichtigungsdatum.

Anstoßbereich :

Die Schäden entstanden durch einen starken Anstoß gegen die vordere, linke Fahrzeugecke.

Schadenbeschreibung :

Das Fahrzeug war wie folgt beschädigt:

- starker Frontschaden linke Seite
- Stossfänger vorne gebrochen
- Scheinwerfer links gebrochen
- Motorhaube gestaucht
- Kotflügel links gestaucht
- Kotflügel rechts verformt
- Scheinwerfer links gebrochen
- Scheinwerfer rechts gebrochen
- rechter Aussenspiegel abgebrochen
- Querträger vorne gestaucht
- Frontmodul gebrochen
- Längsträger links gestaucht
- Kühlerpaket eingedrückt
- linkes Fahrwerk ausgerissen
- Türe vorne links verformt
- Türe hinten links eingedrückt
- Schweller links eingedrückt
- Seitenairbag ausgelöst
- Gurtstraffer ausgelöst

Angaben zu den Reparaturkosten :

Aufgrund des eindeutig erkennbaren Totalschadens und den sachverständigenseits überschlägig geschätzten Reparaturkosten wurde aus Gründen der Kostenersparnis auf eine detaillierte Ermittlung der Reparaturkosten verzichtet.



Gutachten-Nr. 2087645

Bei Rückfragen bitte Gutachten-Nr.
und Datum angeben

Datum: 29.04.2026

ART / AUFBAU: PKW / LIMOUSINE
HERSTELLER: OPEL
TYP: CORSA
AUSFÜHRUNG: CORSA 1.2 DIRECT INJECTION TURBO AUTOMATIK
FAHRZEUG IDENT NR: VXXUPHNK3R4337125
TÜREN: 5
MOTORART: BENZIN MIT KATALYSATOR
HUBRAUM / LEISTUNG: 1.199 CCM / 74 KW
ZYLINDER / SCHADSTOFFKLASSE: 3 / E6D, E6E
ERSTE / LETZTE ZULASSUNG: 30.12.2024 / 30.12.2024
NÄCHSTE HU / AU: 12.2026 / 12.2026
GESAMTLAUFLEISTUNG: 16.219 KM ABGELESEN

* FORTSETZUNG SIEHE FOLGESEITE(N) *

WIEDERBESCHAFFUNGSWERT OHNE MWST	EUR****	13.025,21
19% MWST AUF DEN WIEDERBESCHAFFUNGSWERT	EUR****	2.474,79
WIEDERBESCHAFFUNGSWERT MIT 19% MWST	EUR****	15.500,00

, DEN 28.04.2026

SYSTEM AUDATEX

SERIEN AUSSTATTUNG

ACTIVE AERO SHUTTER: KÜHLERGRILL MIT AKTIV GESTEUERTEM LUFTEINLASS;
ABLAGEFÄCHER; ADAPTIVES BREMSLICHT; AIRBAGSYSTEM; ALUMINIUM-SPORTPEDALE;
ANTI-BLOCKIER-SYSTEM (ABS); AUßENSPIEGEL FÜR FAHRER- UND BEIFAHRESEITE ELEKTR.
EINSTELL UND BEHEIZBAR; BERG ANFAHR ASSISTENT; BORDCOMPUTER; BREMSLEUCHE,
DRITTE; DACH-DESIGNLINIE, IN SCHWARZ; DACHHIMMEL, GRAU; DACHSPOILER SPORT;
DEKORLEISTE AKOYA GREY/HOCHGLANZSCHWARZ; DREHZAHLMESSER; ELEKTRONISCHE
BREMSKRAFTVERTEILUNG (EBV); ELEKTRONISCHES STABILITÄTSPROGRAMM PLUS (ESP PLUS);
FAHRERINFODISPLAY 3,5"; FAHRMODI: 3 EINSTELLBARE; FENSTERHEBER ELEKTRISCH VORN
UND HINTEN; FRONTKOLLISIONSWARNER MIT AUTOMATISCHER GEFAHRENBREMUNG SOWIE
FUßGÄNGERERKENNUNG; GESCHWINDIGKEITSREGLER UND -BEGRENZER INTELLIGENT;
GETRIEBE: 8-STUFEN AUTOMATIKGETRIEBE; HALOGEN-RÜCKLEUCHTEN;
HECKSCHEIBENHEIZUNG; HECKSCHEIBENWISCHER; HEIZ- UND BELÜFTUNGSSYSTEM MIT
POLLENFILTER; HOCHSCHALTEMPFEHLUNG ÜBER ANZEIGE IM FAHRERINFODISPLAY;
KINDERSICHERUNG IN DEN HINTEREN TÜREN, MANUELL; KLIMAANLAGE; KOPFSTÜTZEN (5);
LED-SCHNURWERFER; LENKRAD AUS VEGANEM KUNSLIEDER, UNTEN ABGEFLACHT; LENKRAD:
KOMFORTLENKRAD; LENKRAD: SCHALTWIPPEN AM LENKRAD; LENKSÄULE, HÖHEN- UND
LÄNGSEINSTELLBAR; LESELEUCHTEN VORN; LEUCHTWEITENREGULIERUNG, MANUELL;
MAKE-UP-SPIEGEL, SONNENBLLENDE FAHRER- UND BEIFAHRESEITE; MÜDIGKEITSERKENNUNG;
OPELCONNECT MIT TELEMATIKDIENSTEN; OTTOPARTIKELFILTER; PARKBREMSE, ELEKTRISCH;
PARKPILOT, EINPARKHILFE HINTEN; POLSTER: STOFF; RADIO: DIGITALER RADIOEMPfang
DAB+; RADIO: MULTIMEDIA RADIO MIT 10"-TOUCHSCREEN-FARBDISPLAY;
REIFENDRUCK-WARNUNG; RÄDER: REIFEN-REPARATUR-SET; RÄDER: STAHL 6,5 J X 16 MIT
REIFEN 195/55 R16; SERVOLENKUNG; SICHERHEITSGURTE: DREIPUNKTSICHERHEITSGURTE
AUF ALLEN PLÄTZEN; SITZE: BEIFAHRERSITZ, 4 FACH MANUELL EINSTELLBAR; SITZE:
FAHRERSITZ, 6-FACH MANUELL EINSTELLBAR; SITZE: KOMFORTSITZE; SITZE:
RÜCKSITZLEHNE IM VERHÄLTNIS 60 :40 GETEILT UMKLAPPBAR; SPURHALTE-ASSISTENT;
START/STOP SYSTEM; STECKDOSE, 12V IN DER MITTELKONSOLE, VORN; TRACTION CONTROL
(TC) PLUS; TÜRAUßENGRIFFE, IN WAGENFARBE; UMGEBUNGS-AUSLEUCHTUNG;
VERKEHRSSCHILDERKENNUNG; VORRÜSTUNG FÜR KINDERSITZBEFESTIGUNGSSYSTEM "ISOFIX";
WEGFAHRSPERRE; WÄRMESCHUTZVERGLASUNG, GETÖNT; ZENTRALVERRIEGELUNG MIT
FUNKFERNBEDIENUNG; ZÜNDSCHLÜSSEL (2);

SONDER ZUBEHÖR

FEHLENDES/MODIFIZIERTES - ZUBEHÖR

SERIEN BEREIFUNG

V-ACHSE: 195/55 R 16 91H
H ACHSE: 195/55 R 16 91H

KORREKTUREN
MIETWAGEN

SYSTEM AUDATEX



Gutachten-Nr. 2087645

Bei Rückfragen bitte Gutachten-Nr.
und Datum angeben

Datum: 29.04.2026

E R G E B N I S: DIE AUF DEN 28.04.2026 BEZOGENE BEWERTUNG DES VORSTEHEND
BESCHRIEBENEN FAHRZEUGES HAT UNTER BERUECKSICHTIGUNG DER
OERTLICHEN MARKTLAGE UND ALLER SONSTIGEN WERTBEEINFLUSSENDEN
FAKTOREN ZU FOLGENDEM ERGEBNIS GEFUEHRT

WIEDERBESCHAFFUNGSWERT OHNE MWST	EUR****	13.025,21
19% MWST AUF DEN WIEDERBESCHAFFUNGSWERT	EUR****	2.474,79
WIEDERBESCHAFFUNGSWERT MIT 19% MWST	EUR****	15.500,00

, DEN 28.04.2026

SYSTEM AUDATEX



Gutachten-Nr. 2087645

Bei Rückfragen bitte Gutachten-Nr.
und Datum angeben

Datum: 29.04.2026

Reparaturwürdigkeit :

Die Kosten für die Wiederherstellung des beschädigten Fahrzeuges übersteigen mit Sicherheit den Wiederbeschaffungswert des Fahrzeugs vor Eintritt des Schadens. Aufgrund des eindeutig erkennbaren Totalschadens wird aus Gründen der Kostenersparnis seitens des Sachverständigen auf eine detaillierte Kalkulation der Reparaturkosten verzichtet.

Wiederbeschaffungswert ohne MwSt:

13.025,21 EUR

Der Wiederbeschaffungswert des Fahrzeuges vor Schadeneintritt wurde unter Berücksichtigung des Erhaltungszustandes, der Investitionen, des Alters, der Laufleistung und aller sonstigen wertbeeinflussenden Faktoren sowie den Verhältnissen des relevanten Marktes ermittelt. Bei dem gegenständlichen Fahrzeug ist nach unserer Einschätzung davon auszugehen, dass Fahrzeuge vergleichbaren Typs, Alters und Laufleistung überwiegend in einem Segment des Gebrauchtwagenmarktes, welcher der Regelbesteuerung unterliegt, zum Verkauf angeboten werden.

Dem Gutachten wurde eine detaillierte Fahrzeugbewertung beigelegt.

Restwert ohne MwSt:

3.790,76 EUR

Grundlage der Wertermittlung für das beschädigte Fahrzeug ist der ermittelte Fahrzeugwert und die voraussichtlichen Reparaturkosten einschließlich der hiermit verbundenen Schadenerweiterungsrisiken und eventueller Minderwerte. Darüber hinaus wurden die Veräußerungsmöglichkeiten an dem Markt ermittelt, die dem Geschädigten zumutbar sind, dabei wurden die Verhältnisse des Sondermarktes beachtet. Das unfallbeschädigte Fahrzeug ist mit dem ausgewiesenen Betrag als Restwert in Ansatz zu bringen. In diesem ist ggfls. der zutreffende MwSt.-Anteil enthalten.

Wiederbeschaffungsdauer :

14 Kalendertage

Das vorstehend beschriebene Fahrzeug wird laut Angabe des Anspruchstellers vorübergehend durch ein vorgehaltenes Fahrzeug ersetzt. Da ein Ersatzfahrzeug firmenbezogen farblich und den speziellen Bedürfnissen angepasst werden müsste, wird laut uns vorliegenden Angaben ein Neufahrzeug beschafft. Bis zu einem Nachweis der tatsächlichen Ausfalldauer, ist von einer durchschnittlichen Wiederbeschaffungsdauer in Höhe der angegebenen Kalendertage auszugehen.

Nutzungsausfallentschädigung :

Der Nutzungswert des Fahrzeugs pro Tag ist nach der Tabelle Sanden-Danner auf den auf Blatt 1 angegebenen Wert festgelegt.

Eine Abstufung aufgrund des Fahrzeugalters ist hierbei nicht berücksichtigt.

Mietwagenklasse :

Das Fahrzeug ist nach der aktuellen Schwacke-Liste der auf Blatt 1 benannten Mietwagenklasse (Mk) zugeordnet.

Besonderes / Sonstiges :

Die bei der Besichtigung des Fahrzeuges und auf Blatt 1 des Gutachtens angegebene anwesende/n Person/en wurde bereits zum Besichtigungszeitpunkt durch den Unterzeichner darauf hingewiesen, dass am Fahrzeug ein eindeutiger Totalschaden eingetreten ist.



Gutachten-Nr. 2087645

Bei Rückfragen bitte Gutachten-Nr.
und Datum angeben

Datum: 29.04.2026

Schlusswort :

Die Besichtigung wurde durch Herrn Lars Kant, Sachverständige/r der TÜV SÜD Division Mobility zum oben genannten Besichtigungszeitpunkt durchgeführt. Die Gutachtenausarbeitung erfolgte durch den Unterzeichner / die Unterzeichnerin, Sachverständige/r der TÜV SÜD Division Mobility in geeigneter Abstimmung mit dem besichtigenden Sachverständigen. Das Gutachten wurde unparteiisch nach bestem Wissen und Gewissen erstellt.

Vorliegendes Druckexemplar wurde auf elektronischem Wege erzeugt. Der benannte Sachverständige versichert, dass der Inhalt die von ihm getroffenen Feststellungen korrekt wiedergibt. Es ist ohne Originalunterschrift gültig.

Lichtbildanlage mit 43 Fotos

Lichtbildanlage zu Gutachten Nr.: 2087645



Bild 1

Fahrzeugansicht



Bild 2

Fahrzeugansicht

Lichtbildanlage zu Gutachten Nr.: 2087645



Bild 3

Fahrzeugansicht



Bild 4

Fahrzeugansicht

Lichtbilddanlage zu Gutachten Nr.: 2087645



Bild 5

Ansicht Innenraum



Bild 6

Schadenbereich
Starker
Frontschaden

Lichtbildanlage zu Gutachten Nr.: 2087645



Bild 7

Stoßfänger vorne
gebrochen



Bild 8

Motorhaube
gestaucht

Lichtbildanlage zu Gutachten Nr.: 2087645



Bild 9

Fahrwerk links
ausgerissen



Bild 10

beide linken Türen
eingedrückt



Bild 11

Detailansicht



Bild 12

Detailansicht



Bild 13

Detailansicht



Bild 14

B-Säule links
eingedrückt



Bild 15

Schweller links
eingedrückt



Bild 16

Detailansicht



Bild 17



Bild 18

Kotflügel links
gestaucht



Bild 19



Bild 20

Lichtbildanlage zu Gutachten Nr.: 2087645



Bild 21



Bild 22



Bild 23



Bild 24

2087645



Bild 25



Bild 26



Bild 27



Bild 28

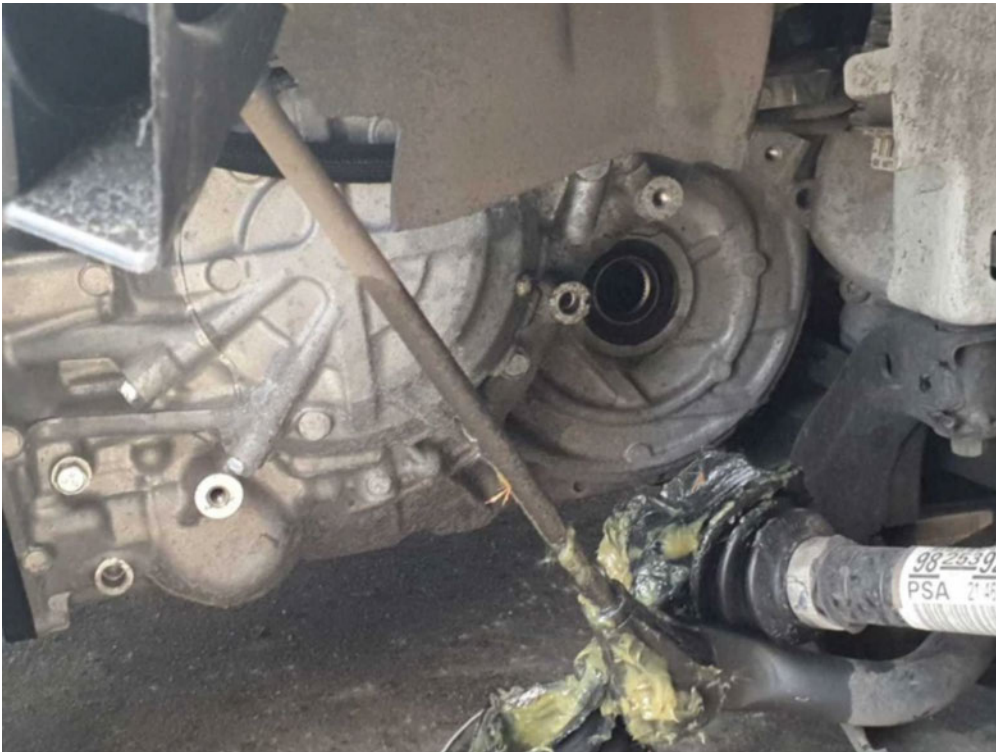

Bild 29



Bild 30
Kühlerpaket
eingedrückt



Bild 31

Frontmodul
gebrochen



Bild 32

rechter
Aussenspiegel
abgebrochen

2087645



Bild 33

linker Kotflügel
gestaucht



Bild 34



Bild 35



Bild 36

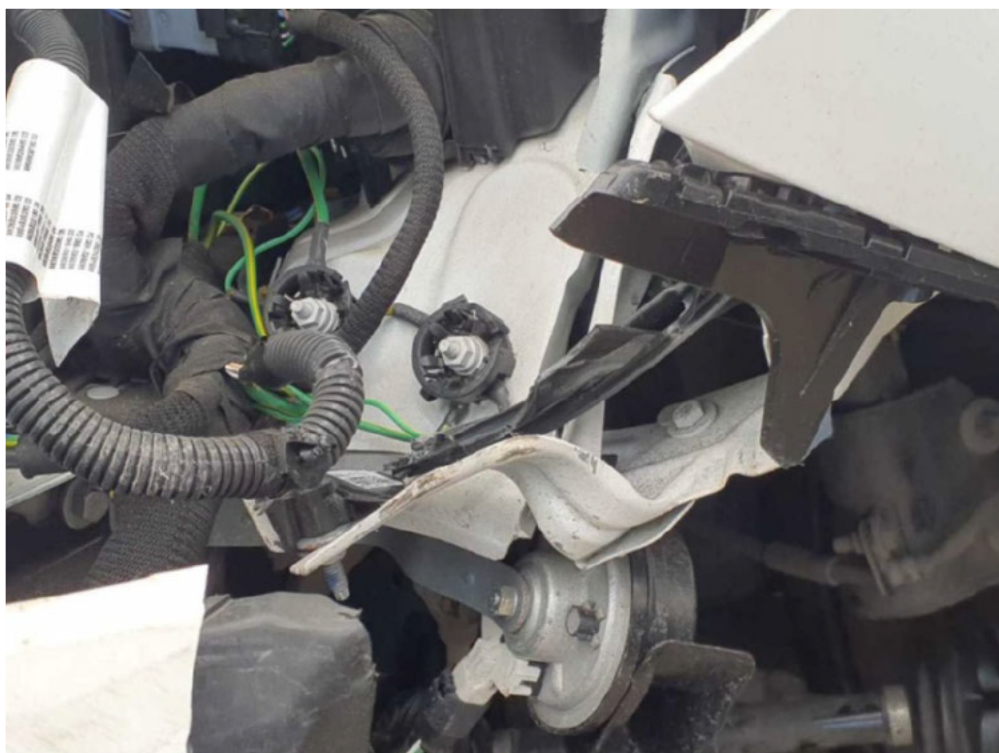

Bild 37



Bild 38



Bild 39



Bild 40
Seitenairbag
ausgelöst



Bild 41



Bild 42
Gurtstraffer
ausgelöst



Bild 43

Verbindliches Angebot für Ihr Fahrzeug

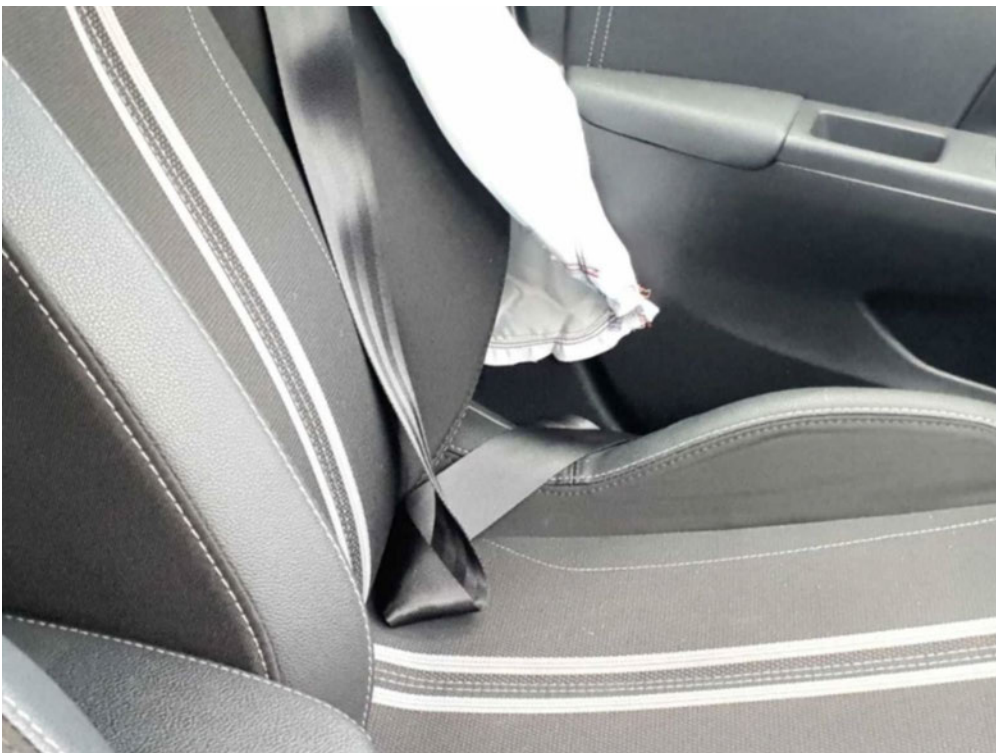
Sehr geehrte Fahrzeughalterin, sehr geehrter Fahrzeughalter,

Fahrzeugdaten

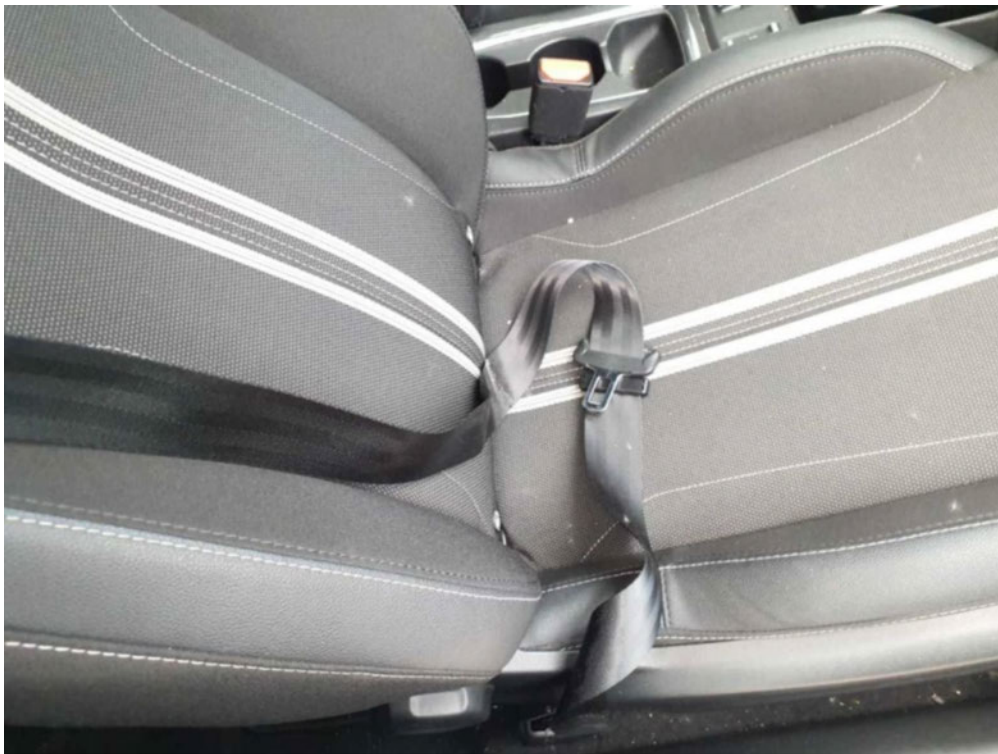
Hersteller:	Opel
Modell (HT):	Corsa F
Fahrg.-Nr.:	XXXXXXXXXXXX37125
EZ:	12/2024
Leistung:	74 kW
Laufleistung:	16219 km



Weitere Gebote zum vorliegenden Höchstgebot von 4511 Euro

ote: 10
essenten: 38

4.111,- EUR
(inkl. MwSt.)

3.850,- EUR
(inkl. MwSt.)

3.790,- EUR
(inkl. MwSt.)

3.560,- EUR
(inkl. MwSt.)

3.289,- EUR
(inkl. MwSt.)

händigen Sie dem Fahrzeug-

ne unter der Rufnummer

ro

**10
38**

2.770,- EUR
(inkl. MwSt.)

1.888,- EUR
(inkl. MwSt.)

1.288,- EUR
(inkl. MwSt.)

1.000,- EUR
(inkl. MwSt.)

ahrzeug-

mer