



Zustandsbericht

- Protokoll der Fahrzeugbewertung -

Berichts-Nr: 10346696
vom: 01.04.2026

» Übersicht

Auftrags-Nr: 1002386433
Besichtigt am: 01.04.2026 12:58
Berichts-Nr: 10346696
FIN: WVVZZZ3HZPE506910



Fahrzeugansicht - diagonal
vorne links



Fahrzeugansicht - diagonal
hinten rechts



Innenraum - Cockpit mit
Laufleistung



Zustandsbericht

- Protokoll der Fahrzeugbewertung -

Berichts-Nr: 10346696
vom: 01.04.2026

» Fahrzeugdaten

Fahrzeugkategorie:	Personenkraftwagen
Fahrzeugart:	Kombi
Hersteller:	Volkswagen
Modell:	Arteon
HSN / TSN:	0603 / CMU
Erstzulassungsdatum:	16.03.2023
Laufleistung:	74.027 km
Nachweis Kilometerstand:	Abgelesen
Farbe:	Mondsteingrau
Farbe Dach:	Mondsteingrau
Antriebsart:	Frontantrieb
Motorisierung/Kraftstoff:	Diesel
Hubraum:	2.000 ccm
Leistung:	147 kW (200 PS)
Fahrzeuglänge:	
Fahrzeughöhe:	
Fahrzeugbreite:	
Zulässiges Gesamtgewicht:	
Radstand:	
Anzahl Achsen:	2
Zylinder:	4
Schadstoffklasse:	Euro 6
Anzahl Türen:	4
Anzahl Sitze:	5
Getriebe:	Automatik 7-Gang
Polsterart:	Alcantara
Interieurfarbe:	Titanschwarz/Titanschwarz/Titanschwarz
Anzahl vorhandene Schlüssel:	2

» Dokumente & Wartung

Nächste HU:	03.2026
Zulassungsbescheinigung (ZBT1 Original) vorhanden:	Ja
Zulassungsbescheinigung entgegengenommen:	Ja
Kennzeichen entgegengenommen:	Keine
Wartungsheft:	Digital
Wartungsnachweis:	Nicht prüfbar
Datum der letzten Wartung:	
Km-Stand bei letzter Wartung:	
Restlauf bis Service:	16.600 KM



Zustandsbericht

Berichts-Nr: 10346696
vom: 01.04.2026

- Protokoll der Fahrzeugbewertung -

» Fahrzeugausstattung

"Business Premium"-Paket inkl. Navigationssystem "Discover Pro"	Chrom-Applikationen an Türzuziehgriffen, Lichtdreheschalter und Ausströmern vorn
"Easy Open & Close" - Heckklappe mit sensorgesteuerter Öffnung und Schließung, mit Fernentriegelung	Chromleisten an den Seitenfenstern
"Easy Open & Close"-Paket mit Safe-Sicherung	Dachhimmel in Titanschwarz
12-V-Steckdose an der Mittelkonsole hinten	Dämpfung hinten, Basis 1
230-V-Steckdose an der Mittelkonsole hinten	Dämpfung vorn
3 Kopfstützen hinten	Dekoreinlagen in Aluminium "Silver Rise" für Instrumententafel und Türverkleidungen
3D-LED-Rückleuchten mit dynamischer Blinkleuchte	Diebstahlwarnanlage mit Innenraumüberwachung, Back-up-Horn und Abschleppschutz
4 Leichtmetallräder "Montevideo" 8 J x 19 in Schwarz, Oberfläche glanzgedreht	Digital Cockpit Pro, mehrfarbig, verschiedene Info-Profile wählbar
4-Zylinder-Dieselmotor 2,0 l	Digitaler Radioempfang DAB+
4-Zylinder-Dieselmotor 2,0 l TDI, 147 kW	Diversity-Antenne für FM-Empfang
7-Gang-Automatikgetriebe oder DSG Beachtung: Fam. EDF	Doppelkupplungsgetriebe DQ381
8 Lautsprecher	Doppelton-Signalhorn
Abbiege- und Schlechtwetterlicht	Drehstromgenerator 180 A
Abgasendrohr hinten (Standard)	Dreipunkt-Automatiksicherheitsgurte mit Gurtstraffer für die äußeren Rücksitzplätze
Abgasnorm EU6 AP	Dreipunkt-Automatiksicherheitsgurte vorn mit Höheneinstellung und Gurtstraffer
Airbag für Fahrer und Beifahrer, mit Beifahrerairbag-Deaktivierung, inkl. Knie-Airbag auf der Fahrerseite	Dynamischer Fernlichtassistent "Dynamic Light Assist"
AirStop®-Reifen 245/40 R 19	ECO-Funktion
Aktion	Einstiegs-/Warnleuchten in LED-Technik in den Türen vorn
Akustik-Paket Standard	Einstiegsleisten mit Einleger in Edelstahl
Ambientebeleuchtung 30-farbig	Elektronische Begrenzung der Höchstgeschwindigkeit
Anhängevorrichtung anklappbar, mit elektrischer Entriegelung	Elektronische Parkbremse inkl. Auto-Hold-Funktion
App-Connect inkl. App-Connect Wireless für Apple CarPlay und Android Auto	Elektronisches Stabilisierungsprogramm und elektromechanischer Bremskraftverstärker
Assistenzpaket "IQ.DRIVE" inkl. IQ.LIGHT	Entfall des Schriftzugs für die Motorbezeichnung auf der Gepäckraumklappe
Auslieferung "Autostadt Wolfsburg"	Entfall Tire Mobility Set
Außen-Sound Standard	Fahrassistent "Travel Assist", Spurhalteassistent "Lane Assist" und "Emergency Assist"
Außenspiegel auf Fahrerseite asphärisch	Fahrprofilwahl
Außenspiegel mit Umfeldbeleuchtung und Beifahrerspiegelabsenkung, anklapp- und beheizbar, auf Fahrerseite abblendend	Fahrzeuge mit besonderen Produktaufwertungsmaßnahmen
Außenspiegel rechts, konvex	Fahrzeugklassen-Differenzierung -3H0-
Ausstell-/Schiebedach	Federbereich 45 nur Einbausteuerung keine Bedarfsprognose
Automatische Distanzregelung ACC "stop & go", mit Geschwindigkeitsbegrenzer	Fertigungsablauf Standard
Batterie 520A (92Ah)	Frontantrieb
Batterie/Generator Kapazität Standard	Frontscheibe in Verbundsicherheitsglas, wärme- und geräuschkämmend
Bauteilesatz ohne länderspezifische Bauvorschrift	Fußgängererkennung und aktive Frontklappe
Beifahrersitzlehne nicht umklappbar	Gepäckraumabdeckung
Berganfahrassistent	Gepäckraumauskleidung in Textil
Betriebserlaubnis Nachtrag	Gepäckraumboden
Bordliteratur in Deutsch (Deutschland)	Gewichtsbereich 6 nur Einbausteuerung keine Bedarfsprognose
Bordwerkzeug	Halbleiter Restriktionen



Zustandsbericht

Berichts-Nr: 10346696
vom: 01.04.2026

- Protokoll der Fahrzeugbewertung -

Innenleuchten mit Abschaltverzögerung und Dimmfunktion, je 2 LED-Leseleuchten vorn und hinten	Notruf-Service; keine Registrierung notwendig, Dienst ist bei Auslieferung aktiviert
Innenspiegel automatisch abblendend	Ohne Aktivkohlebehälter mit SCR
IQ.LIGHT - LED-Scheinwerfer mit LED-Tagfahrlicht und Kurvenfahrlicht	Ohne alternativ-Antriebssystem
ISOFIX-Halteösen zur Befestigung von 2 Kindersitzen auf den Rücksitzen, auch für i-Size-Kindersitze	Ohne Beifahrersitzverstellung vom Fond
Kältemittel R1234yf	Ohne besondere Karosseriemaßnahmen
Kategorie 0	Ohne CD/DVD für Navigation
Kein Sonderfahrzeug, Standard-Ausführung	Ohne Differenzialsperre
Keine Aktionsausführung	Ohne Elektromotor (Hybrid)
Kennzeichenträger vorn und hinten (ECE)	Ohne Feuerlöscher
Klimaanlage "Air Care Climatronic" mit Aktiv-Kombifilter, Bedienelementen hinten und 3-Zonen-Temperaturregelung	Ohne Garagentoröffner
Kombi-Instrument mit elektronischem Tachometer, Kilometer- und Tageskilometerzähler, Drehzahlmesser	Ohne Head-Up Display
Kopfairbagsystem für Front- und Fondpassagiere inkl. Seitenairbags vorn	Ohne integriertes Mautsystem
Kraftstoffbehälter	Ohne Kindersitz
Kraftstoffsystem Diesel	Ohne Ladedose
Landesverkaufsprogramm Deutschland	Ohne Ladekabel
LED-Leuchte im Fußraum vorn	Ohne Scheinwerferreinigungsanlage
Leergewichtsbereich Standard	Ohne Sitzbelüftung/Massagesitze
Lendenwirbelstützen vorn, auf Fahrerseite elektrisch einstellbar, Massagefunktion auf Fahrerseite	Ohne Sonnenschutzrollo
Leuchtweitenregulierung dynamisch, mit dynamischem Kurvenfahrlicht	Ohne Überführungsausrüstung
Linkslenker	Ohne Vorbereitung Einbau Funkgerät
Make-up-Spiegel beleuchtet in den Sonnenblenden	Ohne Vorbereitung für VTS (Vehicle-Tracing System)
Mit Elektrische Lenksäulenverriegelung (ELV)	Ohne Wärmespeicher/Zusatzheizung
Mittelarmlehne vorn mit Ablagebox, 2 Ausströmer hinten	Ohne zus. Triebwerks-Unterschutz
Mittelkonsole	Ohne zusätzliche Bereifung
Modelljahreswechsel 2023 II	Online-Dienst, mit OCU, mit Head Unit Codierung, ohne WFS-Verbund
Modellpflege KW 45	Parklenkassistent "Park Assist" inkl. Einparkhilfe
Montevideo 8 J x 19, in Schwarz / glanzgedreht, Volkswagen R, AirStop®-Reifen 245/40 R 19	Pedale in Edelstahl gebürstet
Motorenstart Standard	Proaktives Insassenschutzsystem in Verbindung mit "Front Assist" und "Side Assist"
Müdigkeitserkennung	Progressivlenkung
Multifunktionskamera	Radio
Multifunktions-Sportlenkrad in Leder, beheizbar, mit Touch-Bedienung und Schaltwippen	Radsicherungen mit erweitertem Diebstahlschutz
Navigationssystem "Discover Pro" inkl. "Streaming & Internet"	Radstand
Navigationssystem "Discover Pro" inkl. "Streaming & Internet"	Rechtsverkehr
Nebelschlusslicht einseitig, Rückfahrlicht beidseitig	Regensensor
Netztrennwand	Regionscode " ECE " für Radio
Nicht Heissland	Reifen ohne Festlegung der Reifenmarke
Nichtraucherausführung - 12-V-Steckdose vorn	Reifendruck-Kontrollsystem
Normal-Lackierung	Rücksitzbank ungeteilt, Lehne asymmetrisch geteilt umklappbar, mit Mittelarmlehne und Durchlademöglichkeit
Notbremsassistent "Front Assist" (für automatische Distanzregelung ACC bis 210 km/h)	Schalthebelknauf in Leder
	Scheibenbremsen hinten
	Scheibenbremsen vorn
	Scheibenwaschdüsen vorn automatisch beheizt



Zustandsbericht

- Protokoll der Fahrzeugbewertung -

Berichts-Nr: 10346696
vom: 01.04.2026

Schlüsselloses Schließ- und Startsystem "Keyless Access" mit Safe-Sicherung

Seitenscheiben hinten und Heckscheibe abgedunkelt

Seitliche Zierleisten unten in Chrom

Serienkraftstoff-Erstbefüllung

Serviceanzeige 30000 km oder 2 Jahre (flexibel)

Sicherheitsoptimierte Kopfstützen vorn

Sitzmittelbahnen der Vordersitze und der äußeren Rücksitzplätze in Mikrovlies "ArtVelours"

Spezielles Typschild für EG für M1-Pkw

Sport-Ausstattung

Sportback

Sport-Komfortsitze vorn

Sprachbedienung

Spurwechselassistent "Side Assist" und Ausparkassistent

Standard-Klimazonen

Standheizung und -lüftung mit Funkfernbedienung und Vorwähluhr

Standheizung und -lüftung mit Funkfernbedienung und Vorwähluhr

Start-Stopp-System mit Bremsenergie-Rückgewinnung

Stoßfänger vorn im "R"-Styling, Trapezblenden in Chrom im Stoßfänger hinten

Tagesfahrlicht mit Assistenzfahrlicht u. Coming- u. Leaving-home Funktion automatisch

Telefonschnittstelle "Comfort" mit induktiver Ladefunktion

Textilfußmatten vorn und hinten

Tilgergewicht Lenkrad, 36 HZ

Top-Paket

Trägerfrequenz 433,92 bis 434,42 MHz

Transportschutzfolie (Mindestschutz) mit zus. Transportschutzmaßnahmen

Tür und Seitenverkleidung Schaumfolie, Insert in Kunstleder

Typprüfland Deutschland

Umgebungsansicht "Area View" inkl. Rückfahrkamera "Rear View"

USB-C-Schnittstelle und USB-Ladebuchse; Ladeleistung bis zu 45 W

Variante

Verbandtasche, Warndreieck und Warnweste

Verbau der Startbatterie hinten, ohne zweite Batterie

Verkehrszeichenerkennung

Vorbereitet für "We Connect" und "We Connect Plus"

Vorbereitung Mobiler Schlüssel, für den Fahrzeugzugang per Smartphone

Vordersitze höhenstellbar, ergoComfort-Sitz auf der Fahrerseite, mit elektrischer Lehneinstellung

Vordersitze und äußere Rücksitze beheizbar

Warnton und -leuchte für nicht angelegte Gurte vorn und hinten

Wartungsintervallverlängerung



Zustandsbericht

- Protokoll der Fahrzeugbewertung -

Berichts-Nr: 10346696
vom: 01.04.2026

» Bereifung

MONTIERTE BEREIFUNG

Hersteller	Ort	Position	Typ	Felge	Dimension	Profiltiefe
Continental	Vorne	Links	Sommer	Aluminium	245/40 R 19 98 Y	6,0 mm
Continental	Vorne	Rechts	Sommer	Aluminium	245/40 R 19 98 Y	7,0 mm
Continental	Hinten	Links	Sommer	Aluminium	245/40 R 19 98 Y	6,0 mm
Continental	Hinten	Rechts	Sommer	Aluminium	245/40 R 19 98 Y	7,0 mm

Reifen zulässig: Ja

Reifen verkehrssicher: Ja

ERSATZ-/NOTRAD & ZUBEHÖR

Bordwerkzeug vorhanden: Ja



Zustandsbericht

- Protokoll der Fahrzeugbewertung -

Berichts-Nr: 10346696
vom: 01.04.2026

» Wertmindernde Faktoren

Nr	Bauteil	Schadensbeschreibung	Reparaturempfehlung
1	Alufelge glanzgedreht hinten rechts	Kratzer	Pauschalbetrag
2	HU/AU (Haupt-/Abgasuntersuchung)	Abgelaufen	Erneuern

» Gebrauchsspuren

Das Fahrzeug weist dem Alter, der Laufleistung und dem Einsatzzweck entsprechende Gebrauchsspuren auf.



Zustandsbericht

- Protokoll der Fahrzeugbewertung -

Berichts-Nr: 10346696
vom: 01.04.2026

» Merkantile Wertminderung

Vorschäden bekannt:	Ja
Vorschäden feststellbar:	Ja
Nachlackierungen vorhanden:	Nein
Lackschichtdickenmessung durchgeführt:	Ja - mit Auffälligkeiten/Abweichungen

Nr	Bauteil	Schadensbeschreibung	Reparaturstatus	Reparaturkosten
1	Andere	Haftpflichtschaden		€ 8.875,90
Summe (ohne MwSt.):				€ 8.875,90

ERGEBNISSE DER LACKSCHICHTDICKENMESSUNG

Bauteil	Lack (µm)
Lackschichtdicke Tür hinten links (µm)	195,0
Lackschichtdicke Seitenwand hinten links (µm)	287,0
Pro Bauteil wurden mindestens 3 Messungen durchgeführt.	



Zustandsbericht

Berichts-Nr: 10346696
vom: 01.04.2026

- Protokoll der Fahrzeugbewertung -

» Hinweise zum Zustandsbericht

Angaben zum Auftrag und zum Bewertungsumfang:

Es wurde der Auftrag erteilt, einen Zustandsbericht über das beschriebene Fahrzeug zu erstellen.

Die Fahrzeugzustandsbewertung erfolgte auftragsgemäß auf Basis der vom Auftraggeber vorgegebenen Standards für Fahrzeugbewertungen. Die Feststellungen im Einzelfall trifft der Sachverständige aufgrund eigener Sachkunde und nach eigenem sachverständigen Ermessen.

Fahrzeug-Identifizierung:

WVWZZZ3HZPE506910

FIN abgelesen und stimmt mit Unterlagen überein

Allgemeinzustand:

Gepflegter Allgemeinzustand

Besichtigungsbedingungen:

Nässe

Hebebühne/Hubmittel benutzt:

Nein

Motorenlauf durchgeführt:

Ja

Fahrprobe durchgeführt:

Nein



Zustandsbericht

- Protokoll der Fahrzeugbewertung -

Berichts-Nr: 10346696
vom: 01.04.2026

» Sonstige Bemerkungen

Vorliegendes Exemplar wurde auf elektronischem Wege erzeugt. Es ist ohne Originalunterschrift gültig.



Zustandsbericht

- Protokoll der Fahrzeugbewertung -

Berichts-Nr: 10346696
vom: 01.04.2026

» Ansichtsfotos



Fahrzeugansicht - diagonal vorne links



Fahrzeugansicht - diagonal vorne rechts



Fahrzeugansicht - diagonal hinten links



Fahrzeugansicht - diagonal hinten rechts



Innenraum - Cockpit mit Laufleistung



Equipment - Bordwerkzeug



Seitenansicht - Schweller links



Seitenansicht - Schweller rechts



Fahrzeug - Typenschild/Fahrgestellnummer



Räder - Rad montiert vorne links

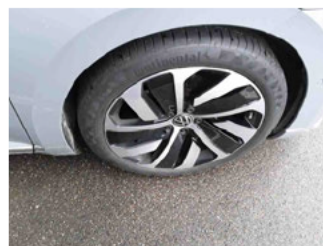

Räder - Rad montiert vorne rechts



Räder - Rad montiert hinten links



Räder - Rad montiert hinten rechts



Innenraum - Mittelkonsole



Fahrzeug - Motorraum offen

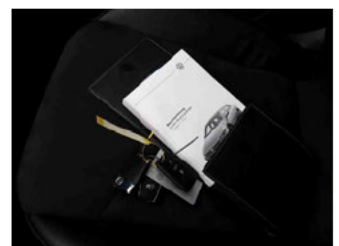

Equipment - Boardmappe/ Securitybag



Innenraum - Kofferraum

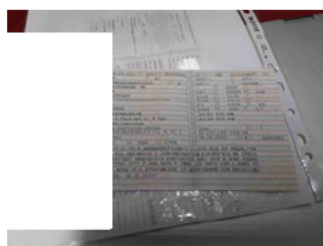

Fahrzeug - abgegebene ZB1

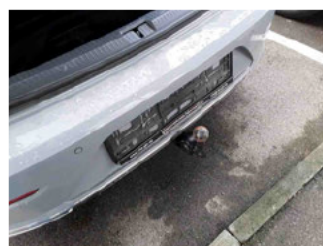

Equipment - Anhängerkupplung



Lackstärke Tür hinten links



Zustandsbericht

- Protokoll der Fahrzeugbewertung -

Berichts-Nr: 10346696
vom: 01.04.2026



Lackstärke Seitenwand hinten links



Fahrzeug - Serviceunterlagen /
Wartungsnachweis



Innenraum - vorne



Innenraum - hinten



Innenraum -
Navigationsgerät/Radio



Zustandsbericht

- Protokoll der Fahrzeugbewertung -

Berichts-Nr: 10346696
vom: 01.04.2026

» Beschädigungsfotos

WERTMINDERNDE FAKTOREN

1 - Alufelge glanzgedreht hinten rechts - Kratzer - Pauschalbetrag



2 - HU/AU (Haupt-/Abgasuntersuchung) - Abgelaufen - Erneuern

