

## » Übersicht

**Auftrags-Nr:** 1002366928  
**Besichtigt am:** 19.03.2026 13:53  
**Berichts-Nr:** 10259642  
**FIN:** WVVZZZCD1RW028495



Fahrzeugansicht - diagonal  
vorne links



Fahrzeugansicht - diagonal  
hinten rechts

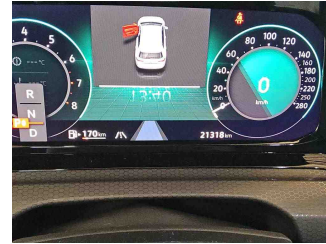

Innenraum - Cockpit mit  
Laufleistung

## » Fahrzeugdaten

<b>Fahrzeugkategorie:</b>	Personenkraftwagen
<b>Fahrzeugart:</b>	Limousine
<b>Hersteller:</b>	Volkswagen
<b>Modell:</b>	Golf
<b>HSN / TSN:</b>	0603 / CMI
<b>Erstzulassungsdatum:</b>	05.03.2024
<b>Laufleistung:</b>	21.318 km
<b>Nachweis Kilometerstand:</b>	Abgelesen
<b>Farbe:</b>	Pure White
<b>Farbe Dach:</b>	Pure White
<b>Antriebsart:</b>	Frontantrieb
<b>Motorisierung/Kraftstoff:</b>	Benzin
<b>Hubraum:</b>	2.000 ccm
<b>Leistung:</b>	180 kW (245 PS)
<b>Fahrzeuglänge:</b>	
<b>Fahrzeughöhe:</b>	
<b>Fahrzeugbreite:</b>	
<b>Zulässiges Gesamtgewicht:</b>	
<b>Radstand:</b>	
<b>Anzahl Achsen:</b>	2
<b>Zylinder:</b>	4
<b>Schadstoffklasse:</b>	Euro 6
<b>Anzahl Türen:</b>	5
<b>Anzahl Sitze:</b>	5
<b>Getriebe:</b>	Automatik 7-Gang
<b>Polsterart:</b>	Stoff
<b>Interieurfarbe:</b>	Soul-Schwarz - Tornadorot/Soul-Schwarz/ Schwarz/Soul-Schwarz
<b>Anzahl vorhandene Schlüssel:</b>	2

## » Dokumente & Wartung

<b>Nächste HU:</b>	03.2027
<b>Zulassungsbescheinigung (ZBT1 Original) vorhanden:</b>	Ja
<b>Zulassungsbescheinigung entgegengenommen:</b>	Ja
<b>Kennzeichen entgegengenommen:</b>	Keine
<b>Wartungsheft:</b>	Digital
<b>Wartungsnachweis:</b>	Vollständig
<b>Datum der letzten Wartung:</b>	
<b>Km-Stand bei letzter Wartung:</b>	
<b>Restlauf bis Service:</b>	13.900 KM

## » Fahrzeugausstattung

12-V-Steckdose im Gepäckraum	Drehstromgenerator 140 A
2 LED-Leseleuchten vorn und 2 hinten	Dreipunkt-Automatiksicherheitsgurte für die äußeren Rücksitzplätze
2 USB-C-Schnittstellen vorn, 2 USB-C-Ladebuchsen an der Mittelkonsolehinten; Ladeleistung bis zu 45 W	Dreipunkt-Automatiksicherheitsgurte vornmit Höheneinstellung und Gurtstraffer
3 Kopfstützen hinten	Einparkhilfe - Warnsignale bei Hindernissen im Front- und Heckbereich
4 Leichtmetallräder "Richmond" 7,5 J x 17	Elektronische Begrenzung der Höchstgeschwindigkeit
4-Zylinder-Ottomotor 2,0 l	Elektronische Parkbremse inkl. Auto-Hold-Funktion
4-Zylinder-Ottomotor 2,0 l TSI, 180 kW	Elektronisches Stabilisierungsprogramm und elektromechanischer Bremskraftverstärker
6+1 Lautsprecher	Entriegelung Heckklappe/Deckel hinten von außen
7-Gang-Automatikgetriebe oder DSG Beachtung: Fam. EDF	Entriegelung Hintersitz Standard
Abbiege- und Schlechtwetterlicht	Fahrlichtschaltung automatisch, mit LED-Tagfahrlicht sowie Begrüßungs- und Verabschiedungslicht
Abbiegebremsefunktion und Ausweichunterstützung	Fahrprofilauswahl
Abgasendrohr hinten (Standard)	Fahrzeuge ohne besonderen Produktaufwertungsmaßnahmen
Abgasnorm EU6 AP	Fahrzeugklassen-Differenzierung -5H0-
Airbag für Fahrer und Beifahrer, mit Beifahrerairbag-Deaktivierung	Federbereich 39 nur Einbausteuerung keine Bedarfsprognose
Aktivkohlebehälter (EVAP)	Fertigungsablauf Standard
Ambientebeleuchtung 30-farbig, Ablagefach in der Mittelkonsole vorn beleuchtet	Frontantrieb
App-Connect Wireless für Apple CarPlay und Android Auto	Frontscheibe in Verbundsicherheitsglas, wärme- und geräuschkämmend
Außen-Sound Standard	Fußgängerschutzmaßnahmen erweitert
Außenspiegel elektrisch einstell- und beheizbar, mit Memory-Funktion und Beifahrerspiegelabsenkung	Geschwindigkeitsbegrenzer in Verbindung mit Online-Diensten
Außenspiegel Fahrerseite asphärisch, Beifahrerseite konvex	Gewichtsbereich 3 nur Einbausteuerung keine Bedarfsprognose
Außenspiegelgehäuse und Türgriffe in Wagenfarbe	Innenspiegel abblendbar
Batterie 420A (70Ah)	ISOFIX-Halteösen für Kindersitze auf denäußeren Rücksitzen sowie auf dem Beifahrersitz, i-Size-kompatibel
Batterie/Generator Kapazität Standard	Kältemittel R1234yf
Bauteilesatz ohne länderspezifische Bauvorschrift	Kein Sonderfahrzeug, Standard-Ausführung
Beifahrersitzlehne nicht umklappbar	Keine Aktionsausführung
Betriebserlaubnis Nachtrag	Klimaanlage "Air Care Climatronic" mit Aktiv-Kombifilter, Bedienelementen hinten und 3-Zonen-Temperaturregelung
Betriebsspannung 12 V	Kombi-Instrument mit elektronischem Tachometer, Kilometer- und Tageskilometerzähler, Drehzahlmesser
Bordliteratur in Deutsch (Deutschland)	Kopfairbags vorn und hinten, Seitenairbags vorn, Center-Airbag
Bordwerkzeug	Kopfstützen vorn im Sitz integriert
Car2X	Kraftstoffsystem Otto-Einspritzer
Chrom-Applikationen an Spiegeleinstell- und Fensterheberschaltern, Chromleisten an den Auströmern	Kurzheck
Dachhimmel	Landesverkaufsprogramm Deutschland
Dämpfung vorn	LED-Leuchte im Fußraum vorn, Lichtfarbe wählbar
Dekoreinlagen "Black Metal Chrome" für Instrumententafel und Türverkleidungen vorn	LED-Plus-Scheinwerfer
Digital Cockpit Pro, mehrfarbig, verschiedene Info-Profile wählbar	LED-Rückleuchten
Digitaler Radioempfang DAB+	Leergewichtsbereich Standard
Diversity-Antenne für FM-Empfang	Leiste zwischen den Scheinwerfern sowie Türgriffmulden beleuchtet
Doppelkupplungsgetriebe DQ381	
Doppelton-Signalhorn	

Lendenwirbelstützen vorn	Ohne Vorbereitung Einbau Funkgerät
Leuchtweitenregulierung dynamisch	Ohne Vorbereitung Rundumtonkombination und ohne Funkantenne
Linkslenker	Ohne Wärmespeicher/Zusatzheizung
Make-up-Spiegel beleuchtet in den Sonnenblenden	Ohne zus. Triebwerks-Unterschutz
Mittelarmlehne vorn höhen- und längseinstellbar	Ohne zus.Zierleisten
Modul Boden hinten Ausführung 1	Ohne Zusatz-/Standheizung
Motorenstart Standard	Ohne zusätzliche Bereifung
Müdigkeitserkennung	Online-Dienst, mit OCU, mit Head Unit Codierung, ohne WFS-Verbund
Multifunktionskamera	Pedale in Edelstahl gebürstet
Multifunktions-Sportlenker in Leder, beheizbar, mit Touch-Bedienung und Schaltwippen	Progressivlenkung
Nebelschlusslicht einseitig, Rückfahrlicht beidseitig	Radio
Nicht Heissland	Radsicherungen mit erweitertem Diebstahlschutz
Nichtraucherausführung - Ablagefach und 12-V-Steckdose vorn	Radstand
Normal-Lackierung	Rechtsverkehr
Notbremsassistent "Front Assist" mit Fußgänger- und Radfahrererkennung	Regionscode " ECE " für Radio
Notruf-Service, Laufzeit 10 Jahre ab Erstausslieferung, Voraussetzung: Verfügbarkeit benötigter Mobilfunknetze	Reifen 225/45 R 17 mit sportlicher Fahrdynamik
Ohne 2. Batterie	Reifenkontrollanzeige
Ohne Alcohol Interlock	Rücksitzbank ungeteilt, Lehne asymmetrisch geteilt umklappbar, mit Mittelarmlehne
Ohne alternativ-Antriebssystem	Schalthebelknopf/-Griff in Alu
Ohne Anhängervorrichtung	Scheibenbremsen hinten
Ohne Aufkleber und Embleme	Scheibenbremsen vorn
Ohne Berg-Anfahr/ Abfahrhilfe/ Komfort- fahrhilfe	Scheibenwaschdüsen vorn automatisch beheizt
Ohne besondere Karosseriemaßnahmen	Scheibenwischer-Intervallschaltung mit Lichtsensor
Ohne Dachreling	Schlüsselloses Startsystem "Keyless Start" ohne Safe-Sicherung
Ohne Elektromotor ( Hybrid )	Schriftzugsatz "GTI"
Ohne erweitertem Sicherheitssystem	Seitenscheiben hinten und Heckscheibe abgedunkelt
Ohne Feuerlöscher	Serienkraftstoff-Erstbefüllung
Ohne Head-Up Display	Serviceanzeige 30000 km oder 2 Jahre ( flexibel )
Ohne Kamerasysteme/Umfeldsensorik	Sitzmittelbahnen der Vordersitze und der äußeren Rücksitzplätze in Stoff "Scale Paper"
Ohne Ladekabel	Spezielles Typschild für EG für M1-Pkw
Ohne Lichtassistent	Sportfahrwerk
Ohne Mode3 Ladekabel	Spurhalteassistent "Lane Assist"
Ohne Scheinwerferreinigungsanlage mit Waschwasser-Standanzeige	Stabilisator hinten
Ohne Sitzbelüftung/Massagesitze	Stabilisator vorn
Ohne Speedlimiter (LIM)	Standard-Klimazonen
Ohne Sprachsteuerung	Start-Stopp-System mit Bremsenergie-Rückgewinnung
Ohne Spurwechselassistent	Stoßfänger in Wagenfarbe, Lufteinlass In Wabenstruktur
Ohne Systeme für den Fahrzeugzugang	Telefonschnittstelle mit induktiver Ladefunktion
Ohne Trennwand	Textilfußmatten vorn und hinten
Ohne UNECE CS&SU	Tire Mobility Set: 12-Volt-Kompressor und Reifendichtmittel
Ohne Verkehrszeichenerkennung	Top-Sport-Ausstattung

Top-Sportsitze vorn  
Transportschutzfolie (Mindestschutz) mit zus.  
Transportschutzmaßnahmen  
Tür und Seitenverkleidung  
Typprüfland Deutschland  
Umfeldbeleuchtung mit Logoprojektion  
UWB fähiges Land und Trägerfrequenz 433,92 bis 434,42Mhz  
Variante Grundausstattung  
Verbandtasche, Warndreieck und Warnweste  
Vierlenkerachse  
Volldach  
Vorbereitet für "We Connect" und "We Connect Plus" oder  
"VW Connect" und "VW Connect Plus"  
Vorbereitet für spätere Freischaltung: Navigationsfunktion  
"Discover Media" inkl. "Streaming & Internet"  
Vorderachs-Differenzialsperre  
Vordersitze beheizbar  
Vordersitze mit Höheneinstellung  
Warnton und -leuchte für nicht angelegte Gurte vorn und hinten  
Wartungsintervallverlängerung  
Wegfahrsperre elektronisch  
Winterpaket

## » Bereifung

### MONTIERTE BEREIFUNG

Hersteller	Ort	Position	Typ	Felge	Dimension	Profiltiefe
Bridgestone	Vorne	Links	Sommer	Aluminium	225/45 R 17 91 W	6,0 mm
Bridgestone	Vorne	Rechts	Sommer	Aluminium	225/45 R 17 91 W	6,0 mm
Bridgestone	Hinten	Links	Sommer	Aluminium	225/45 R 17 91 W	5,0 mm
Bridgestone	Hinten	Rechts	Sommer	Aluminium	225/45 R 17 91 W	5,0 mm

**Reifen zulässig:** Ja

**Reifen verkehrssicher:** Ja

### ERSATZ-/NOTRAD & ZUBEHÖR

**Bordwerkzeug vorhanden:** Ja

**Tirefit vorhanden:** Ja

**Tirefit Ablaufdatum:** 10.2027

**Kompressor vorhanden:** Ja

**» Wertmindernde Faktoren**

Nr	Bauteil	Schadensbeschreibung	Reparaturempfehlung
1	Stoßfängerspoiler vorne links	Kratzer	Ersetzen

**» Gebrauchsspuren**

Das Fahrzeug weist dem Alter, der Laufleistung und dem Einsatzzweck entsprechende Gebrauchsspuren auf.

## » Merkantile Wertminderung

Vorschäden bekannt:	Ja
Vorschäden feststellbar:	Ja
Nachlackierungen vorhanden:	Ja
Nachlackierungen professionell ausgeführt:	Ja
Lackschichtdickenmessung durchgeführt:	Ja - mit Auffälligkeiten/Abweichungen

Nr	Bauteil	Schadensbeschreibung	Reparaturstatus	Reparaturkosten
1	Andere	Haftpflichtschaden		€ 2.469,27
2	Andere	Haftpflichtschaden		€ 2.500,00
<b>Summe (ohne MwSt.):</b>				<b>€ 4.969,27</b>

### ERGEBNISSE DER LACKSCHICHTDICKENMESSUNG

Bauteil	Lack (µm)
Lackschichtdicke Kotflügel vorne links (µm)	152,0
Lackschichtdicke Tür vorne links (µm)	189,0
Lackschichtdicke Tür hinten links (µm)	146,0
Lackschichtdicke Tür vorne rechts (µm)	133,0
Lackschichtdicke Tür hinten rechts (µm)	125,0
Lackschichtdicke Motorhaube (µm)	130,0
Pro Bauteil wurden mindestens 3 Messungen durchgeführt.	

## » Hinweise zum Zustandsbericht

**Angaben zum Auftrag und zum Bewertungsumfang:**

Es wurde der Auftrag erteilt, einen Zustandsbericht über das beschriebene Fahrzeug zu erstellen.

Die Fahrzeugzustandsbewertung erfolgte auftragsgemäß auf Basis der vom Auftraggeber vorgegebenen Standards für Fahrzeugbewertungen. Die Feststellungen im Einzelfall trifft der Sachverständige aufgrund eigener Sachkunde und nach eigenem sachverständigen Ermessen.

**Fahrzeug-Identifizierung:**

WVWZZZCD1RW028495

FIN abgelesen und stimmt mit Unterlagen überein

**Allgemeinzustand:**

Gereinigt

**Besichtigungsbedingungen:**

Ausreichend

**Hebebühne/Hubmittel benutzt:**

Ja

**Motorenlauf durchgeführt:**

Ja

**Fahrprobe durchgeführt:**

Ja

## » Sonstige Bemerkungen

Vorliegendes Exemplar wurde auf elektronischem Wege erzeugt. Es ist ohne Originalunterschrift gültig.

## » Ansichtsfotos

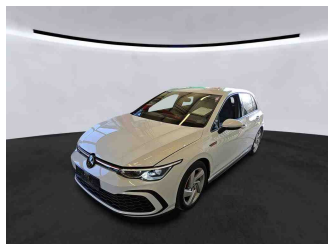

Fahrzeugansicht - diagonal vorne links

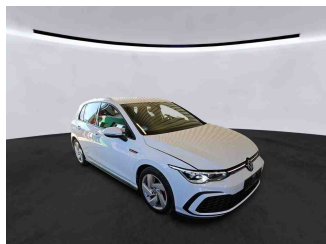

Fahrzeugansicht - diagonal vorne rechts



Fahrzeugansicht - diagonal hinten links



Fahrzeugansicht - diagonal hinten rechts



Innenraum - Cockpit mit Laufleistung

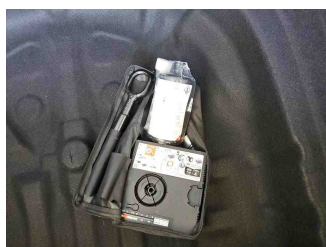

Equipment - Bordwerkzeug



Seitenansicht - Schweller links



Seitenansicht - Schweller rechts

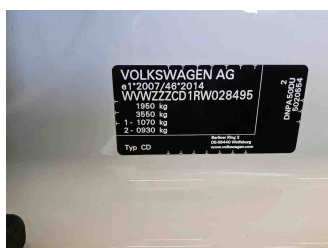

Fahrzeug - Typenschild/Fahrgestellnummer

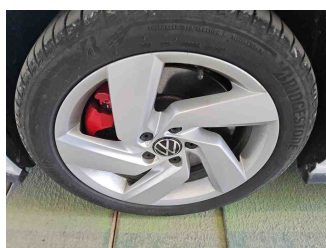

Räder - Rad montiert vorne links

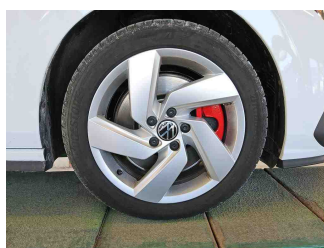

Räder - Rad montiert vorne rechts

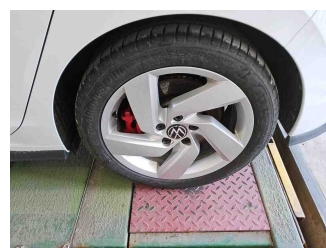

Räder - Rad montiert hinten links

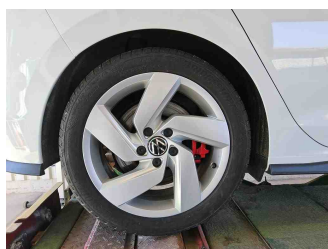

Räder - Rad montiert hinten rechts

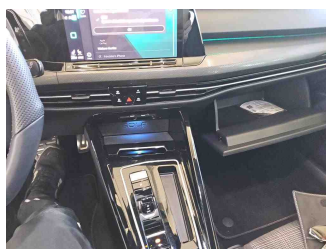

Innenraum - Mittelkonsole

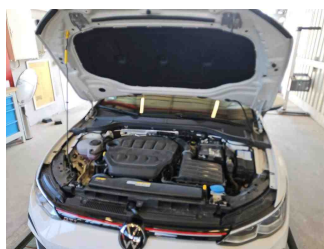

Fahrzeug - Motorraum offen



Equipment - Boardmappe/ Securitybag

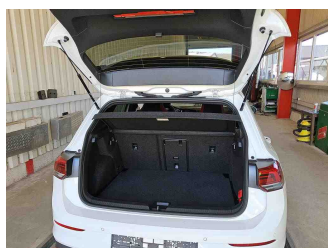

Innenraum - Kofferraum

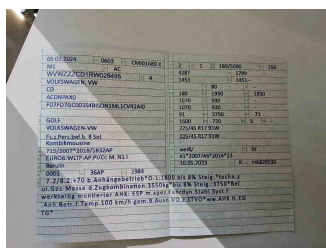

Fahrzeug - abgegebene ZB1

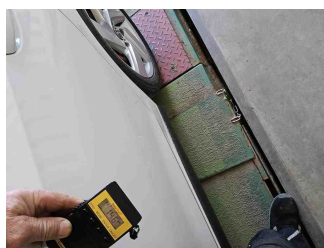

Lackstärke Tür hinten links

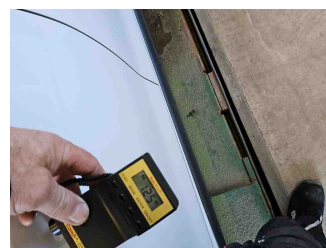

Lackstärke Tür hinten rechts

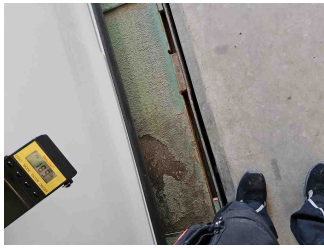

Lackstärke Tür vorne links

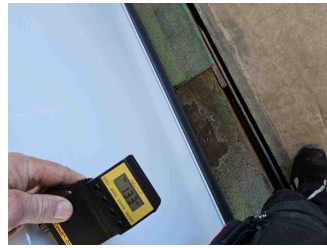

Lackstärke Tür vorne rechts



Lackstärke Motorhaube

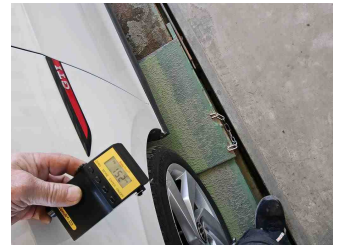

Lackstärke Kotflügel vorne links

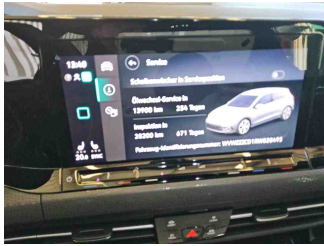

Fahrzeug - Serviceunterlagen /  
Wartungsnachweis

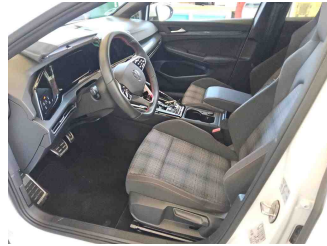

Innenraum - vorne

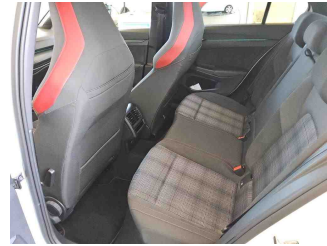

Innenraum - hinten

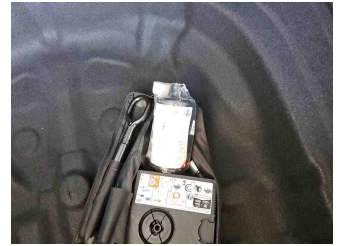

Räder - Haltbarkeitsdatum  
Tirefit



Unterbodenscan

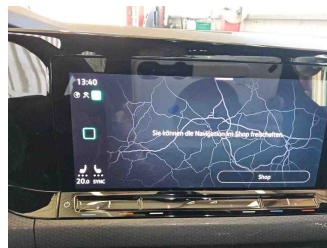

Innenraum -  
Navigationsgerät/Radio

» **Beschädigungsfotos**

**WERTMINDERNDE FAKTOREN**

1 - Stoßfängerspoiler vorne links - Kratzer - Ersetzen

