

INFORME CONTROL VEHÍCULO



11 de febrero de 2026

Nº Expediente: 3426361578

Nº Revisión: WTWS_609221

Página: 1 de 1

DATOS DEL VEHÍCULO			
MATRÍCULA:	0292-LNW	Nº CHASIS:	VF1WF000967279455
KILOMETROS:	123789	MARCA:	RENAULT
F. PERITACIÓN:	11/02/2026	MODELO:	KANGOO FURGON PROFESIONAL BLUE DCI 70KW (95C
Seguro:	NO		

DATOS DE LA INSTALACIÓN			
INSTALACIÓN:	CAMPA CEVA MEJORADA PROFESIONAL	FECHA DE ENTRADA:	06/02/2026
DIRECCIÓN:	Antigua carretera de san Fernando, km	PERSONA CONTACTO:	WTWS_6053
LOCALIDAD:	MEJORADA DEL CAMPO	TELEFONO/E-MAIL:	-

VERIFICACIÓN DE ELEMENTOS					
Nº LLAVES:	2	KIT ANTIPINCHAZOS:	NO	RUEDA REPUESTO:	SI
LIBRO MANTENIMIENTO:	NO	Navegador GPS:	NO TIENE		
Neumático RunFlat:	NO	Vehículo eléctrico híbrido:	NO	Falta Cable carga Rápida:	NO
Falta Cable 220/230:	NO	Neumático Invierno:	SI		

PERSONALIZACIÓN DEL VEHÍCULO
I VEHÍCULO COMERCIAL

RESUMEN DE LA VALORACIÓN PERICIAL	
Concepto	Importe
Daños Generales	1000,91 €
Daños Interiores	361,90 €
Total Valoración	1362,81 €

VALORACIÓN ELEMENTOS DE INTERIOR						
Referencia	Código	Descripción	Unidades	Precio Unidad	Descuento	Importe Total
909007391R	84EOL	Guarnecido puerta carga tr iz	1,00	226,19	67,86	158,33
909000698R	84EOR	Guarnecido puerta carga tr dr - Nueva	1,00	174,22	52,27	121,95
8200547475	9854L	Tapa guarnecido aleta tr iz	1,00	44,01	13,20	30,81
8200547476	9854R	Tapa guarnecido aleta tr dr	1,00	44,01	13,20	30,81
		M.O. GUARNECIDOS	0,80	25,00	0,00	20,00

OBSERVACIONES

Nº Valoración	CMA_609221	Marca - Modelo	RENAULT KANGOO II (FW/KW) (13-21)		
Fecha Alta	11/02/2026 11:03:52	CUM	RE00504	Origen	VinQuery
F.Cálculo/Modif.	11/02/2026 11:10:00	Matrícula	0292-LNW		
Código Usuario	CLAIMS MANAGEMENT ADMINISTRATOR, S.L. - USUCAMPA - GTESTIMATE	VIN	VF1WF000967279455		

Atributos de la Valoración

Estado	Abierta	Referencia	WTWS_609221
--------	---------	------------	-------------

Atributos vehículo

Código color de fabricante	OQNG
Kilómetros	123.789

Equipamiento

VIN Query

ESPAÑA ESPAÑA	MANUAL 6 VELOCIDADES - TL4
VERSION 2 PUERTAS TRASERAS	GENERAL FW16
TAPACUBOS 15" BRIGANTIN	SUSPENSION CARGA UTIL NORMAL - CHANOR
LLANTAS 6.0JX15" NEGRO	FRENOS FRENOS TR DE TAMBOR 02 - FRTAM2
FRENOS S/INDICADOR DESGASTE PASTILLAS	FRENOS ANTIBLOQUEO DE FRENOS(ABS)
TURBO-DIESEL 1461CC 70KW (95) - K9K 872	EQUIPO MECANICO GESTION INTELIGENTE ENERGIA
EQUIPO ELECTRICO SISTEMA STOP & START	ANTIPOLUCION NORMA EU6T
CLIMATIZACIÓN AIRE ACONDICIONADO	PARTICULARIDADES TECNICAS SAN913
ASIENTOS DL PASAJERO 1 PLAZA	TAPICERIA/LINEA INT LINEA INTERIOR - DRAP13
INSTRUMENTACION PUERTAS ELEVALUNAS ELECTRICOS DL	INSTRUMENTACION PUERTAS CIERRE CENTRALIZADO - CPE
INSTRUMENTACION PUERTAS S/ELEVALUNAS TR	SEGURIDAD AIRBAG CONDUCTOR/ACOMPAÑANTE
CODIGO DE EQUIPO EA1	AUDIO/MULTIMEDIA AUTORRADIO 90A
AUDIO/MULTIMEDIA MAPA DE NAVEGACION ESTANDAR - MAPSTD	SUSPENSION TIPO CARRETERA NORMAL
ADAS ASISTENTE MODO CONDUCCION	INSTRUMENTACION CONSOLA CONSOLA CENTRAL C/PORTAOBJETOS
INSTRUMENTACION CONSOLA CUADRO INSTR CUENTA KM	ACCESORIOS MAMPARA SEPARACION C/CRISTAL
ACCESORIOS GUANTERA C/TAPA	ACCESORIOS BANDEJA PORTAOBJETOS TECHO
FRENOS FRENOS TR DE TAMBOR - FRTAM2	RETROVISORES EXT 02
LUCES ACABADO FARO TIPO 2	LUCES FAROS ANTINEBLA
GENERALES ACCESORIOS NO COLOR CARROCERIA	GENERALES S/ADAPTACION VERSION
CRISTALES LIMPIAPARABRISAS PLANO - EGLAM	CRISTALES LUNAS LAT Y TR TINTADAS
ACCESORIOS PROTECCIONES ESPECIALES	COMERCIAL FURGON MEDIO S/PUERTAS LAT
FECHA FABRICACIÓN 18/02/2021	

Automático

INTERVALOS SERVICIO INSPECCION KILOMETROS

Piezas









	Código	Descripción	Uds.	Precio(€)	I/D	I/D%	Total(€)
±	909007391R	Guarnecido puerta carga tr iz	1,00	226,19			226,19
±	909000698R	Guarnecido puerta carga tr dr - Nueva	1,00	174,22			174,22
	8200547475	Tapa guarnecido aleta tr iz	1,00	44,01			44,01
	8200547476	Tapa guarnecido aleta tr dr	1,00	44,01			44,01
	963012266R	Retrovisor dr - MARCA 2 - Nueva	1,00	192,49			192,49

Mano de obra

	Código	Descripción	Uds.	Precio(€)	I/D	I/D%	Total(€)
T1	5099EM	Sustituir Retrovisor dr	0,40 h	25,00			10,00
I	5099	Desmontar y montar Retrovisor completo dr					
I	5390	Desmontar y montar Carcasa retrovisor dr					

Nº Valoración	CMA_609221	Marca - Modelo	RENAULT KANGOO II (FW/KW) (13-21)		
Fecha Alta	11/02/2026 11:03:52	CUM	RE00504	Origen	VinQuery
F.Cálculo/Modif.	11/02/2026 11:10:00	Matrícula	0292-LNW		
Código Usuario	CLAIMS MANAGEMENT ADMINISTRATOR, S.L. - USUCAMPA - GTESTIMATE	VIN	VF1WF000967279455		

Mano de obra

Código	Descripción	Uds.	Precio(€)	I/D	I/D%	Total(€)
T2  GtT8401L	Reparar Puerta carga tr iz	0,80 h	25,00			20,00
T2  GtT8401R	Reparar Puerta carga tr dr	1,00 h	25,00			25,00
T2  GtT9006L	Reparar Lateral iz carroc (zona tr)	0,50 h	25,00			12,50
T2  GtT9006R	Reparar Lateral dr carroc (zona tr)	2,00 h	25,00			50,00
T2  GtTlu1	Reparar impacto luna 1	0,00 h	0,00			46,50
T1  6336	Sustituir Tapa guarnecido aleta tr dr	0,20 h	25,00			5,00
T1  6336	Sustituir Tapa guarnecido aleta tr iz	0,20 h	25,00			5,00
T1  7137	Sustituir Guarnecido puerta carga tr dr	0,20 h	25,00			5,00
T1  7137	Sustituir Guarnecido puerta carga tr iz	0,20 h	25,00			5,00

Pintura

Código	Descripción	Uds.	Precio(€)	I/D	I/D%	Total(€)
CHAPA						
 GtP8401L	Puerta carga tr iz Reparación (S=4) (L=0)					
 GtP9006R	Lateral dr carroc (zona tr) Reparación (S=12) (L=0)					
 GtP9006L	Lateral iz carroc (zona tr) Reparación (S=3) (L=0)					
 GtP7401R	Puerta dl dr Reparación (S=0) (L=0)					
 GtP8401R	Puerta carga tr dr Reparación (S=8) (L=0)					
PLASTICO						
 GtP7516R	Carcasa retrovisor dr Reparación (S=0) (L=0) Color Carroceria Completo					
 GtP7516L	Carcasa retrovisor iz Reparación (S=0) (L=0) Color Carroceria Completo					
 GtP69050	Paragolpes dl Reparación (S=0) (L=0) Texturado Completo					

Nº Valoración	CMA_609221	Marca - Modelo	RENAULT KANGOO II (FW/KW) (13-21)		
Fecha Alta	11/02/2026 11:03:52	CUM	RE00504	Origen	VinQuery
F.Cálculo/Modif.	11/02/2026 11:10:00	Matrícula	0292-LNW		
Código Usuario	CLAIMS MANAGEMENT ADMINISTRATOR, S.L. - USUCAMPA - GTESTIMATE	VIN	VF1WF000967279455		

Resumen





Piezas		Mano de obra		Pintura	
Fecha tarifa	07/01/2026	Total I/D MO	0,00 €	Total I/D MO Pintura	0,00 €
Total I/D Piezas	0,00 €	Subtotal Importe MO	46,50 €	Subtotal Importe MO	0,00 €
Subtotal	680,92 €	Subtotal Horas MO	137,50 €	Subtotal Horas MO	231,25 €
Pequeño Material (0,00%)	0,00 €	Total sin descuentos (5,50 h)	184,00 €	Subtotal M.O. (9,25 h)	231,25 €
Material anticorrosivo	0,00 €	Descuento sobre total MO (0,00%)	0,00 €	Descuento sobre MO (0,00%)	0,00 €
Material pintado de bajos	0,00 €	Total	184,00 €	Total mano de obra	231,25 €
Coste envío recambios	0,00 €			Total I/D Material Pintura	0,00 €
Total sin descuentos	680,92 €			Subtotal material	470,92 €
Dto. sobre total piezas (30,00%)	204,28 €			Dto. sobre material (0,00%)	0,00 €
Total	476,64 €			Total del material	470,92 €
				Total sin descuentos	702,17 €
				Descuento sobre total Pintura (0,00%)	0,00 €
				Total	702,17 €

Sistema de pintura: Centro Zaragoza
Tipo de pintura: Monocapa

Nº colores 1

Total					
Fijo franquicia	0,00 €	Total piezas	476,64 €	Dto. sobre el total (0,00%)	0,00 €
Porcentaje franquicia	0,00%	Total mano de obra	184,00 €	Total Tasas reciclado residuos	0,00 €
Val. max. franquicia	0,00 €	Total pintura	702,17 €	Base del impuesto	1.362,81 €
Val. min. franquicia	0,00 €	SubTotal	1.362,81 €	IVA (21%)	286,19 €
Total Franquicia	0,00 €	Total Varios	0,00 €	Total sin franquicia	1.649,00 €
				Total	1.649,00 €

Sistema de pintura Centro Zaragoza. Coste de materiales basado en los distintos precios comunicados por los fabricantes, estando sujeto a negociación y acuerdo particular.

NOTAS  Manual  No Actualizada  Sin Precio  Documentado por GT Motive  Pieza prepintada
± Aproximada | Incluida NI No Incluida C Condicionada por + Lanzada por - Solapada por

Reportaje Fotográfico

Nº Valoración	CMA_609221	Marca - Modelo	RENAULT KANGOO II (FW/KW) (13-21)		
Fecha Alta	11/02/2026 11:03:52	CUM	RE00504	Origen	VinQuery
F.Cálculo/Modif.	11/02/2026 11:10:00	Matrícula	0292-LNW		
Código Usuario	CLAIMS MANAGEMENT ADMINISTRATOR, S.L. - USUCAMPA - GTESTIMATE	VIN	VF1WF000967279455		

Equipamiento

VIN Query

ESPAÑA ESPAÑA	MANUAL 6 VELOCIDADES - TL4
VERSION 2 PUERTAS TRASERAS	GENERAL FW16
TAPACUBOS 15" BRIGANTIN	SUSPENSION CARGA UTIL NORMAL - CHANOR
LLANTAS 6.0JX15" NEGRO	FRENOS FRENOS TR DE TAMBOR 02 - FRTAM2
FRENOS S/INDICADOR DESGASTE PASTILLAS	FRENOS ANTIBLOQUEO DE FRENOS(ABS)
TURBO-DIESEL 1461CC 70KW (95) - K9K 872	EQUIPO MECANICO GESTION INTELIGENTE ENERGIA
EQUIPO ELECTRICO SISTEMA STOP & START	ANTIPOLUCION NORMA EU6T
CLIMATIZACIÓN AIRE ACONDICIONADO	PARTICULARIDADES TECNICAS SAN913
ASIENTOS DL PASAJERO 1 PLAZA	TAPICERIA/LINEA INT LINEA INTERIOR - DRAP13
INSTRUMENTACION PUERTAS ELEVALUNAS ELECTRICOS DL	INSTRUMENTACION PUERTAS CIERRE CENTRALIZADO - CPE
INSTRUMENTACION PUERTAS S/ELEVALUNAS TR	SEGURIDAD AIRBAG CONDUCTOR/ACOMPAÑANTE
CODIGO DE EQUIPO EA1	AUDIO/MULTIMEDIA AUTORRADIO 90A
AUDIO/MULTIMEDIA MAPA DE NAVEGACION ESTANDAR - MAPSTD	SUSPENSION TIPO CARRETERA NORMAL
ADAS ASISTENTE MODO CONDUCCION	INSTRUMENTACION CONSOLA CONSOLA CENTRAL C/PORTAOBJETOS
INSTRUMENTACION CONSOLA CUADRO INSTR CUENTA KM	ACCESORIOS MAMPARA SEPARACION C/CRISTAL
ACCESORIOS GUANTERA C/TAPA	ACCESORIOS BANDEJA PORTAOBJETOS TECHO
FRENOS FRENOS TR DE TAMBOR - FRTAM2	RETROVISORES EXT 02
LUCES ACABADO FARO TIPO 2	LUCES FAROS ANTINEBLA
GENERALES ACCESORIOS NO COLOR CARROCERIA	GENERALES S/ADAPTACION VERSION
CRISTALES LIMPIAPARABRISAS PLANO - EGLAM	CRISTALES LUNAS LAT Y TR TINTADAS
ACCESORIOS PROTECCIONES ESPECIALES	COMERCIAL FURGON MEDIO S/PUERTAS LAT
FECHA FABRICACIÓN 18/02/2021	

Automático

INTERVALOS SERVICIO INSPECCION KILOMETROS

Reportaje Fotográfico

Nº Valoración	CMA_609221	Marca - Modelo	RENAULT KANGOO II (FW/KW) (13-21)		
Fecha Alta	11/02/2026 11:03:52	CUM	RE00504	Origen	VinQuery
F.Cálculo/Modif.	11/02/2026 11:10:00	Matrícula	0292-LNW		
Código Usuario	CLAIMS MANAGEMENT ADMINISTRATOR, S.L. - USUCAMPA - GTESTIMATE	VIN	VF1WF000967279455		



20260210_154012.jpg



20260210_154015.jpg

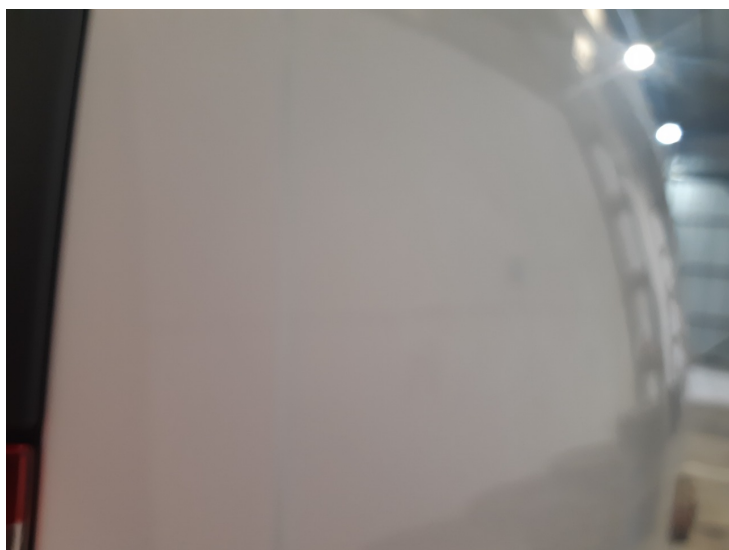

20260210_154017.jpg



20260210_154022.jpg

Reportaje Fotográfico

Nº Valoración	CMA_609221	Marca - Modelo	RENAULT KANGOO II (FW/KW) (13-21)		
Fecha Alta	11/02/2026 11:03:52	CUM	RE00504	Origen	VinQuery
F.Cálculo/Modif.	11/02/2026 11:10:00	Matrícula	0292-LNW		
Código Usuario	CLAIMS MANAGEMENT ADMINISTRATOR, S.L. - USUCAMPA - GTESTIMATE	VIN	VF1WF000967279455		



20260210_154026.jpg



20260210_154033.jpg



20260210_154036.jpg



20260210_154038(0).jpg

Reportaje Fotográfico

Nº Valoración	CMA_609221	Marca - Modelo	RENAULT KANGOO II (FW/KW) (13-21)		
Fecha Alta	11/02/2026 11:03:52	CUM	RE00504	Origen	VinQuery
F.Cálculo/Modif.	11/02/2026 11:10:00	Matrícula	0292-LNW		
Código Usuario	CLAIMS MANAGEMENT ADMINISTRATOR, S.L. - USUCAMPA - GTESTIMATE	VIN	VF1WF000967279455		



20260210_154038.jpg



20260210_154039.jpg



20260210_154040.jpg



20260210_154050.jpg

Reportaje Fotográfico

Nº Valoración	CMA_609221	Marca - Modelo	RENAULT KANGOO II (FW/KW) (13-21)		
Fecha Alta	11/02/2026 11:03:52	CUM	RE00504	Origen	VinQuery
F.Cálculo/Modif.	11/02/2026 11:10:00	Matrícula	0292-LNW		
Código Usuario	CLAIMS MANAGEMENT ADMINISTRATOR, S.L. - USUCAMPA - GTESTIMATE	VIN	VF1WF000967279455		



20260210_154054.jpg



20260210_154055.jpg

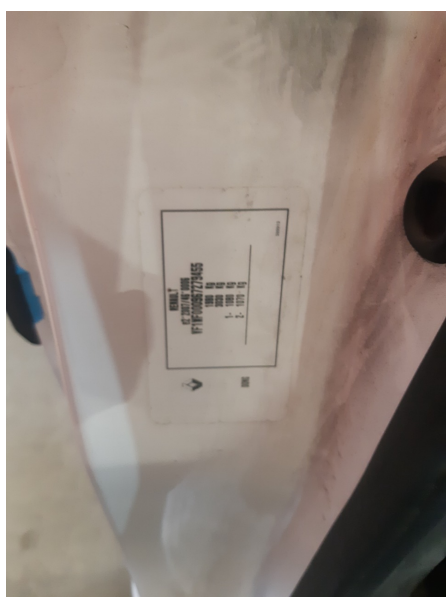

20260210_154103.jpg



20260210_154107.jpg

Reportaje Fotográfico

Nº Valoración	CMA_609221	Marca - Modelo	RENAULT KANGOO II (FW/KW) (13-21)		
Fecha Alta	11/02/2026 11:03:52	CUM	RE00504	Origen	VinQuery
F.Cálculo/Modif.	11/02/2026 11:10:00	Matrícula	0292-LNW		
Código Usuario	CLAIMS MANAGEMENT ADMINISTRATOR, S.L. - USUCAMPA - GTESTIMATE	VIN	VF1WF000967279455		



20260210_153904.jpg



20260210_153907.jpg



20260210_154118.jpg



20260210_153913.jpg

Reportaje Fotográfico

Nº Valoración	CMA_609221	Marca - Modelo	RENAULT KANGOO II (FW/KW) (13-21)		
Fecha Alta	11/02/2026 11:03:52	CUM	RE00504	Origen	VinQuery
F.Cálculo/Modif.	11/02/2026 11:10:00	Matrícula	0292-LNW		
Código Usuario	CLAIMS MANAGEMENT ADMINISTRATOR, S.L. - USUCAMPA - GTESTIMATE	VIN	VF1WF000967279455		



20260210_154122.jpg



20260210_153927.jpg



20260210_153943.jpg



20260210_153958.jpg

Reportaje Fotográfico

Nº Valoración	CMA_609221	Marca - Modelo	RENAULT KANGOO II (FW/KW) (13-21)		
Fecha Alta	11/02/2026 11:03:52	CUM	RE00504	Origen	VinQuery
F.Cálculo/Modif.	11/02/2026 11:10:00	Matrícula	0292-LNW		
Código Usuario	CLAIMS MANAGEMENT ADMINISTRATOR, S.L. - USUCAMPA - GTESTIMATE	VIN	VF1WF000967279455		



20260210_154129.jpg



20260210_154131.jpg



20260210_154132.jpg



20260210_154134.jpg

Reportaje Fotográfico

Nº Valoración	CMA_609221	Marca - Modelo	RENAULT KANGOO II (FW/KW) (13-21)		
Fecha Alta	11/02/2026 11:03:52	CUM	RE00504	Origen	VinQuery
F.Cálculo/Modif.	11/02/2026 11:10:00	Matrícula	0292-LNW		
Código Usuario	CLAIMS MANAGEMENT ADMINISTRATOR, S.L. - USUCAMPA - GTESTIMATE	VIN	VF1WF000967279455		



20260210_154136.jpg



20260210_154141.jpg



20260210_154000.jpg



20260210_154150.jpg

Reportaje Fotográfico

Nº Valoración	CMA_609221	Marca - Modelo	RENAULT KANGOO II (FW/KW) (13-21)		
Fecha Alta	11/02/2026 11:03:52	CUM	RE00504	Origen	VinQuery
F.Cálculo/Modif.	11/02/2026 11:10:00	Matrícula	0292-LNW		
Código Usuario	CLAIMS MANAGEMENT ADMINISTRATOR, S.L. - USUCAMPA - GTESTIMATE	VIN	VF1WF000967279455		



20260210_154154.jpg



20260210_154210.jpg



20260210_154001.jpg



20260210_154211.jpg

Reportaje Fotográfico

Nº Valoración	CMA_609221	Marca - Modelo	RENAULT KANGOO II (FW/KW) (13-21)		
Fecha Alta	11/02/2026 11:03:52	CUM	RE00504	Origen	VinQuery
F.Cálculo/Modif.	11/02/2026 11:10:00	Matrícula	0292-LNW		
Código Usuario	CLAIMS MANAGEMENT ADMINISTRATOR, S.L. - USUCAMPA - GTESTIMATE	VIN	VF1WF000967279455		



20260210_154222.jpg



20260210_154225.jpg



20260210_154244.jpg



20260210_154010.jpg

Reportaje Fotográfico

Nº Valoración	CMA_609221	Marca - Modelo	RENAULT KANGOO II (FW/KW) (13-21)		
Fecha Alta	11/02/2026 11:03:52	CUM	RE00504	Origen	VinQuery
F.Cálculo/Modif.	11/02/2026 11:10:00	Matrícula	0292-LNW		
Código Usuario	CLAIMS MANAGEMENT ADMINISTRATOR, S.L. - USUCAMPA - GTESTIMATE	VIN	VF1WF000967279455		



20260210_154251.jpg



20260210_154314.jpg



20260210_154607.jpg



20260210_154610.jpg

Reportaje Fotográfico

Nº Valoración	CMA_609221	Marca - Modelo	RENAULT KANGOO II (FW/KW) (13-21)		
Fecha Alta	11/02/2026 11:03:52	CUM	RE00504	Origen	VinQuery
F.Cálculo/Modif.	11/02/2026 11:10:00	Matrícula	0292-LNW		
Código Usuario	CLAIMS MANAGEMENT ADMINISTRATOR, S.L. - USUCAMPA - GTESTIMATE	VIN	VF1WF000967279455		



20260210_154611.jpg



20260210_154613.jpg



20260210_154138.jpg



20260210_154604.jpg