



Zustandsbericht

Protokollnummer: 45746610
Auftrags-Nr / Referenz: 18998347
Besichtigungsdatum: 19.05.2026

Angaben zum Fahrzeug

Hersteller / Modell	Volvo XC60 T6 AWD Recharge Geartronic RDesign		
Kennzeichen	MTK-A 699E	Fahrgestellnummer	LYVUZH1VDNB028971
Erstzulassung	04.05.2022	Laufleistung (abgelesen)	86.619 km
HSN/TSN	9101 / BRS 00014	Kraftstoffart / Zylinder	Hybr.B/E ext.auf / 4
Fahrzeugart	Geländewagen	Antriebsart	Allradantrieb
Schadstoffklasse	EURO6;WLTP;AP;PI/CI; M, N...	Getriebe / Anzahl Gänge	Automatik
Farbe	Grau Metallic	Besichtigungszustand	ausreichend
Leistung / Hubraum	186 kW / 1.969 ccm	Nächste HU	05/2027
Wartungsheft / Nachweis	vorhanden / vollständig	Restlauf bis Service	29.151 km
Letzte Wartung	05/2026 bei 85.751 km	Polsterart	Stoff/Leder Kombination
Vorschaden	Keine Feststellbar	Polsterfarbe	Grau-Hellgrau
Nachlackierung	Keine Feststellbar	zul. Gesamtgewicht	2.660 kg
Dokumente	ZB vorhanden	Anzahl Halter	unbekannt
Schlüssel soll/ist	2/2	Anzahl Sitze / Türen	5 / 5
Vertragsnummer	48410557	Re-Import	Nein

Zustandsbericht

Hauptbereifung

Achse	Reifengröße	Reifentyp	Hersteller	Profiltiefe	Verkehrstauglichkeit
1	235/55 R19 105V	Sommerreifen auf Leichtmetall	Pirelli	7mm / 7mm	i.O.
2	235/55 R19 105V	Sommerreifen auf Leichtmetall	Pirelli	7mm / 7mm	i.O.

Legende: Profiltiefenangabe für Reifen links an erster Stelle, für Reifen rechts an zweiter Stelle der Achse

Ersatz

Typ	Reifengröße	Reifentyp	Hersteller	Profiltiefe	Ablaufdatum
Tirefit					02/2026

Ausstattung

Serienausstattung

Bezeichnung
12 Volt-Anschluss im Gepäckraum
12 Volt-Anschluss vorn
ABS - Anti-Blockier-System mit EBV
Acoustic Vehicle Alerting System (AVAS) Akustischer Fußgänger-/Radfahrerschutz durch künstlich generierte Fahrgeräusche im Geschwindigkeitsbereich bis 20 km/h
Airbag Fahrer- und Beifahrerseite mit zweistufigem Auslösesystem
Airbag, Beifahrerseite abschaltbar
Airbag, Knieairbag für Fahrer
Airbag, Seitenairbags für Fahrer und Beifahrer und Kopf-/schulterairbags (iC) für alle Insassen

TÜV SÜD Auto Partner GmbH
Gutenbergstraße 13
70771 Leinfelden-Echterdingen

Besichtigungsort
TÜV SÜD Auto Partner Taunus
Hans-Mess-Straße 2D
61440 Oberursel (Taunus)

Empfänger
Backoffice
Santander Consumer Leasing GmbH
Santander-Platz 1
41061 Mönchengladbach



Bezeichnung
Allradantrieb (AWD) - abhängig vom Fahrmodus
Ambientebeleuchtung Erweiterte Innenbeleuchtung mit: - Ambientebeleuchtung vorn und hinten - Ausstiegsleuchten vorn und hinten - Arbeitsleuchte an der Heckklappe - beleuchtete Türablagen und Türöffner vorn und hinten - Fußraumbeleuchtung hinten - Leseleuchten hinten
Android Infotainmentsystem - 9"-Touchscreen (22,9-cm-Diagonale) - Bluetooth -Freisprecheinrichtung inkl. Audiostreaming - Digitale Fahrzeugbedienungsanleitung - Digitaler Radioempfang (DAB+) - 2 USB-C-Anschlüsse (kompatibel mit Apple iPod/iPhone/iPad)
Außenspiegel elektrisch einklappbar
Außenspiegel elektrisch einstellbar und beheizbar
Außentemperaturanzeige
Bergabfahrlilfe HDC
Berganfahrassistent Hill Start Assist (HSA)
Beschlagsensor zur automatischen Aktivierung der Defrosterfunktion
Blinkleuchten (LED) in Außenspiegel integriert
Bordcomputer mit Fahrzeugkontrollfunktionen
Bremsleuchte, dritte - Notfall-Bremsleuchten (bei starker Verzögerung schnelles Aufleuchten der Bremsleuchten; bei Geschwindigkeiten unter 10 km / h automatische Aktivierung der Warnblinkanlage)
CleanZone Luftqualitätssystem mit Aktivkohlefilter - automatischer Umluftschaltung und Vorbelüftung des Innenraums bei Fahrzeugentriegelung
Dachhimmel in Anthrazit
Dachkantenspoiler
Dachreling in hochglänzendem Schwarz (integriert)
Digitale Instrumentierung 2. Gen. Vollgrafisches 12,3"-Fahrerdisplay (31,2-cm-Diagonale) mit zwei variablen Rundinstrumenten und Infodisplay (z. B. für Navigations- Kartenansicht)
Drive Mode Fahrmoduseinstellungen für Motor, Getriebe, Lenkung, Bremsen und Fahrwerk: Hybrid,Pure,AWD,Off Road,Power
Einlage Aluminiumeinlage Metal Mesh
Einparkhilfe, hinten mit automatischem Bremsengriff (hinten)
Einstiegsleisten aus Aluminium mit Recharge Schriftzug, vorne
Electronic Stability Control (ESC) - Elektronische Stabilitätskontrolle
Elektronische Differentialsperre
Fensterheber elektrisch vorn und hinten mit Auto-Down- und Auto-Up-Funktion
Fensterumrandung in Hochglanzschwarz
Festbremsautomatik Festbremsmechanismus nach dem Auslösen der Airbags oder der Gurtstraffer, um Folgeunfälle zu verhindern
Gepäckraum-Trennnetz
Getriebe: 8-Gang Geartronic Automatikgetriebe
Google Services mit Navigationsfunktion Navigationsfunktion über Google Maps, Google Assistant, Google Play Store und unbegrenzt Datenvolumen (beinhaltet Datenvolumen für Kartenaktualisierungen, App-Downloads und Streaming-Dienste) für die ersten 4 Jahre
Heckklappenautomatik elektrisch
Heckscheibe, beheizbar
Innen- und Außenspiegel automatisch abblendend
Innenraumbeleuchtung Dachhimmel, Leseleuchten vorn, Ambientebeleuchtung vorn, Fußraum vorn, Ablagefach hinter Mittelkonsole, Handschuhfach und Gepäckraum
Intelligentes Fahrerinformationssystem verzögert in Gefahrensituationen eingehende Anrufe oder Fahrzeuginformationen
ISOFIX-Aufnahme für die äußeren Rücksitze
Keyless Drive (elektronisches Zugangssystem) mit sensorgesteuerter Heckklappe, beleuchteten Türgriffen und Bodenleuchten
Kindersicherung (Türen hinten)

TÜV SÜD Auto Partner GmbH
Gutenbergstraße 13
70771 Leinfelden-Echterdingen

Besichtigungsort
TÜV SÜD Auto Partner Taunus
Hans-Mess-Straße 2D
61440 Oberursel (Taunus)

Empfänger
Backoffice
Santander Consumer Leasing GmbH
Santander-Platz 1
41061 Mönchengladbach



Bezeichnung
Klimaautomatik mit getrennter Temperaturregelung für Fahrer und Beifahrer und zusätzlichen Belüftungsdüsen für die 2. Sitzreihe (in B-Säule integriert)
Kopfstützen (5) vorn und hinten
Kopfstützen hinten umklappbar elektrisch
Ladebox unter dem Laderaumboden
Ladekabel Schuko/Typ 2 (Mode 2) 7 m Länge, 1-phasig, 10A (zum Anschluss an eine haushaltsübliche 230-Volt-Steckdose)
Ladekantenschutz im Gepäckraum aus Edelstahl
Laderaumrollo
LED-Scheinwerfer "Thors Hammer" mit Fernlichtassistent und integriertem LED-Tagfahrlicht
Lenkrad höhen- und längseinstellbar
Lenkrad: Multifunktionstasten am Lenkrad
Lenkrad: Sportlenkrad
Make-up-Spiegel für Fahrer und Beifahrer, beleuchtet
Mittelarmlehne hinten (klappbar) mit Getränkehaltern
Mittelarmlehne vorn mit integriertem Staufach und Getränkehaltern
Paket: Winter-Paket - Sitzheizung vorn - Lenkradheizung
Panorama Glas-Schiebedach mit Hebefunktion (elektrisch) mit integriertem, stufenlos einstellbarem Sonnenschutz
Parkbremse (elektrisch)
Polsterung: Teil-Leder/Mesh-Textil Sportsitze inkl. Mittelarmlehne hinten
Radio: Audiosystem High Performance Sound - 330 Watt Leistung - 10 Lautsprecher
Radiozubehör: Digitaler Radioempfang (DAB+)
Radiozubehör: Subwoofer
Radiozubehör: Zwei USB-C Schnittstellen an der Rückseite der Tunnelkonsole
Regensensor
Reifendruckkontrollsystem mit reifenindividueller Druckverlustmeldung
Run-off Road Protection Präventiv-Schutzsystem bei unbeabsichtigtem Verlassen der Straße oder drohenden Überschlägen inkl. Voraktivierung der Gurtstraffer, Deaktivierung der Batterie und Türenriegelung
Räder: Leichtmetallräder 19"-5-Speichen Sport-Design Diamantschnitt/Hochglanzschwarz 7,5 x 19 mit Bereifung 235/50 R19
Räder: Reifendichtmittel Inkl. 12-Volt Kompressor, Höchstgeschwindigkeit 80 km/h
Rücksitze im Verhältnis 40/60 oder komplett umlegbar mit Durchladefunktion
Safety Assistance -Aut. Notbremssystem mit Erkennung von Fahrzeugen, Fahrradfahrern und Fußgängern und Großtieren inkl. Kreuzungsbremsassistent und Notbremsassistent -Connected Safety -Driver Alert - Aufmerksamkeitswarner -Geschwindigkeitsbegrenzung (variabel) -Geschwindigkeitsregelanlage -Lane Keeping Aid (LKA) - Aktiver Spurhalteassistent -Oncoming Lane Mitigation -Ready to Drive notification -Road Edge Detection -Road Sign Information (RSI) - Verkehrszeichenerkennung
Schleudertrauma-Schutzsystem (WHIPS) inkl. Durchtauchschutz auf allen Sitzplätzen und energieabsorbierende Sitzpolsterungen vorn
Servolenkung, geschwindigkeitsabhängig
Sicherheitsbremssystem mit Scheibenbremsen rundum (innenbelüftet) automatischer Bremssystemvorspannung, Bremsassistent und automatischer Haltefunktion
Sicherheitsgurte - Aktiv-Sicherheitsgurte mit Gurtstraffer, Voraktivierung der Gurtstraffer - Gurthöheneinstellung vorn - Warnton /-anzeige bei nicht angelegten Sicherheitsgurten (für alle Sitzplätze)
Sitze: Beinauflage einstellbar (elektrisch) für Fahrer/ und Beifahrersitz
Sitze: Fahrer- und Beifahrersitz höheneinstellbar (elektrisch) inkl. manueller Neigungseinstellung für den Fahrersitz
Sitze: Fahrersitz elektrisch einstellbar mit Memoryfunktion für Fahrersitz- und Außenspiegeleinstellung (in Funkfernbedienung gespeichert)
Sitze: Lendenwirbelstütze (4-Wege elektrisch einstellbar) für Fahrer- und Beifahrersitz
Sport Außenspiegel in hochglänzendem Schwarz

TÜV SÜD Auto Partner GmbH
Gutenbergstraße 13
70771 Leinfelden-Echterdingen

Besichtigungsort
TÜV SÜD Auto Partner Taunus
Hans-Mess-Straße 2D
61440 Oberursel (Taunus)

Empfänger
Backoffice
Santander Consumer Leasing GmbH
Santander-Platz 1
41061 Mönchengladbach



Bezeichnung
Sport Front- und Heckschürze
Sport Frontgrill mit horizontalen Streben und Einfassung in hochglänzendem Schwarz
Sportpedale
Start-/Stop-Technologie
Telefon: Induktives Smartphone-Ladesystem Lädt Smartphones, die den Qi-Standard unterstützen, auf einer Ladefläche kabellos auf
Textilfußmatten: Sport Textilfußmatten vorn und hinten
Verbandskasten und Warndreieck
Verglasung: Colorverglasung
Verzurrösen im Gepäckraum (klappbar)
Volvo On Call Alarmierung des Volvo On Call Service-Centers per Knopfdruck sowie zusätzliche Komfortdienste über die Smartphone-App, wie Ver- und Entriegelung des Fahrzeugs, Direktstart der Vorklimatisierung des Innenraums und Abruf des Ladezustands der Hochvoltbatterie
Vorbereitung für Anhänger-Stabilisierungskontrolle (TSA)
Wegfahrsperrdeaktivierung der Hochvoltbatterie im Falle einer Kollision
Zentralverriegelung mit zwei Funkfernbedienungen und integrierten Notschlüsseln - automatischer Verriegelung der Türen während der Fahrt (deaktivierbar) - Komfortöffnung / -schließung der Seitenfenster und ggf. Schiebedach per Funkfernbedienung - Panikfunktion in Funkfernbedienung integriert

Sonderausstattung

Bezeichnung
Anhängerkupplung (semielektrisch)
Driver Assistance - Adaptive Geschwindigkeitsregelanlage - Emergency Stop Assist (automatisches Nothaltesystem bei Nichtbeachtung von Warnhinweisen infolge von ausbleibenden Lenk-, Brems- und Beschleunigungsaktivitäten des Fahrers inkl. Aktivierung der Warnblinkanlage und automatischer Bremsung bis zum Stillstand und Notruf über Volvo On Call) - Pilot Assist (Spurführungsassistent bis zu Geschwindigkeiten von 130 km/h)
Frontscheibenheizung
Kindersicherung für die hinteren Türen (elektrisch)
Lackierung: Metallic-Lackierung
Ladekabel Typ2 / Typ 2 (Mode 3) 7 m Länge, 1-phasig, 16A (zum Anschluss an eine Ladestation mit Typ 2 -Steckervorrichtung)
Paket: Parkassistenz-Paket - Einparkhilfe vorne und hinten - Rückfahrkamera
Radio: Audiosystem High Performance Sound Pro by Harman/Kardon - 600 Watt Leistung - 14 Lautsprecher - Fresh Air - Subwoofer - Dirac Unison - Soundoptimierung
Sitze: Kindersitze (2-stufig) in den äußeren Fondsitzen integriert
Standheizung mit Timer (kraftstoffbetrieben)
Verglasung: Seiten- und Heckfenster abgedunkelt (ab B -Säule)

Wertmindernde Faktoren

Nr.	Bauteilgruppe	Beschreibung
1	Ausrüstung	Tirefit Füllmittel - abgelaufen - erneuern
2	Seitenwand rechts	Seitenwand - Kratzer - Smart Repair
3	Stoßfänger vorn	Stoßfänger vorn - verkratzt / verschürft - Smart Repair
4	Stoßfänger hinten	Stoßfänger hinten - Delle / Lackschaden - instandsetzen und lackieren

Gebrauchsspuren

Nr.	Bauteilgruppe	Beschreibung
		Das Fahrzeug weist dem Alter und Einsatzzweck entsprechende Gebrauchsspuren auf.

TÜV SÜD Auto Partner GmbH
Gutenbergstraße 13
70771 Leinfelden-Echterdingen

Besichtigungsort
TÜV SÜD Auto Partner Taunus
Hans-Mess-Straße 2D
61440 Oberursel (Taunus)

Empfänger
Backoffice
Santander Consumer Leasing GmbH
Santander-Platz 1
41061 Mönchengladbach



Festgestellte Nachlackierungen

Nr.	Ort	Wertminderung
Keine feststellbar		

Der Verschleißzustand sowie evtl. Schäden an der Bereifung sind wertmäßig berücksichtigt.

Hinweise zum Gutachten

Angaben zum Auftrag und zum Begutachtungsumfang:

Es wurde der Auftrag erteilt, eine Fahrzeugbewertung über das beschriebene Fahrzeug zu erstellen.

Fahrzeug-Identifizierung:

- Die Fahrzeug-Identifizierungsnummer (FIN) wurde am Fahrzeug abgelesen und die Übereinstimmung im Verlauf der Besichtigung durch den Unterzeichner mit den vorgelegten Unterlagen festgestellt.

Besichtigungsbedingungen:

- Die Besichtigungsbedingungen waren zur Beurteilung des Fahrzeuges ausreichend.
- Zur Untersuchung des Fahrzeuges standen Hubmittel bzw. eine Grube zur Verfügung.

Probefahrt / Probelauf von Motor und Aggregaten:

- Es wurde eine kurze Bewegungs- und Rangierfahrt auf dem Betriebsgelände durchgeführt.
- Ein Probelauf des Motors wurde durchgeführt.

Vorschäden:

- Am Fahrzeug konnten augenscheinlich keine reparierten Vorschäden festgestellt werden.

Weitere Hinweise und Feststellungen:

- Die getroffene Feststellung beinhalten weder eine Fahrzeugabnahme im Sinne der StVZO, noch im Sinne des Gewährleistungsrechtes.
- Werden Schäden oder Mängel welche erst im Rahmen von Zerlege-/ Diagnosearbeiten oder durch erweiterte Kenntnisse festgestellt, sowie durch verschwiegene Mängel oder arglistige Täuschung hervorgerufen, wird um sofortige Benachrichtigung des Sachverständigen gebeten.

Eine Nachbesichtigung des Fahrzeuges zur Feststellung des Umfanges der Reparaturweiterung und damit verbundenen Kostenausweitung wird in diesem Fall durch den Sachverständigen umgehend durchgeführt. Die für die Schadenerweiterung ursächlichen Altteile sind bis zur Nachbesichtigung durch den Sachverständigen aufzubewahren.

TÜV SÜD Auto Partner GmbH
Gutenbergstraße 13
70771 Leinfelden-Echterdingen

Besichtigungsort
TÜV SÜD Auto Partner Taunus
Hans-Mess-Straße 2D
61440 Oberursel (Taunus)

Empfänger
Backoffice
Santander Consumer Leasing GmbH
Santander-Platz 1
41061 Mönchengladbach



Übersichtsfotos



Abbildung 1: Schräg vorne



Abbildung 2: Schräg vorne



Abbildung 3: Schräg hinten



Abbildung 4: Schräg hinten



Abbildung 5: Laderaum



Abbildung 6: Motorraum

TÜV SÜD Auto Partner GmbH
Gutenbergstraße 13
70771 Leinfelden-Echterdingen

Besichtigungsort
TÜV SÜD Auto Partner Taunus
Hans-Mess-Straße 2D
61440 Oberursel (Taunus)

Empfänger
Backoffice
Santander Consumer Leasing GmbH
Santander-Platz 1
41061 Mönchengladbach

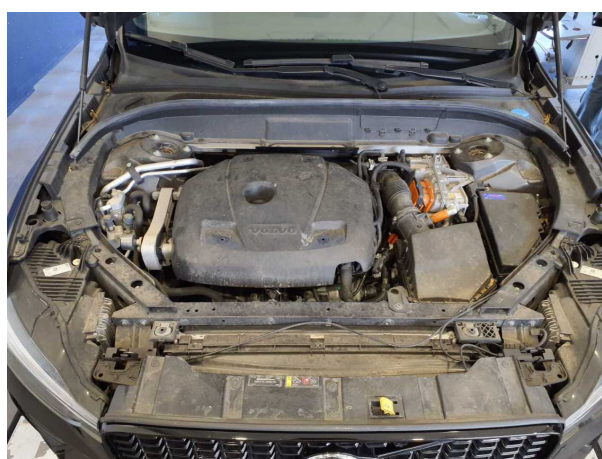

Abbildung 13: Zulassungsdokument(e)



Abbildung 14: Innenraum hinten



Abbildung 15: Montierte Bereifung

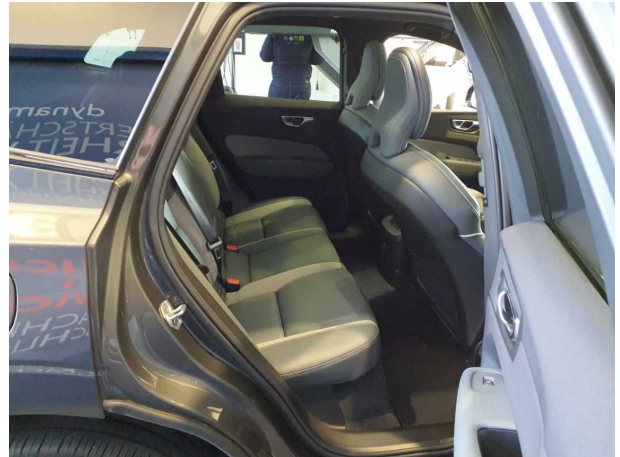

Abbildung 16: Ladebuchse/Tankstutzen



Abbildung 17: Ladebuchse/Tankstutzen

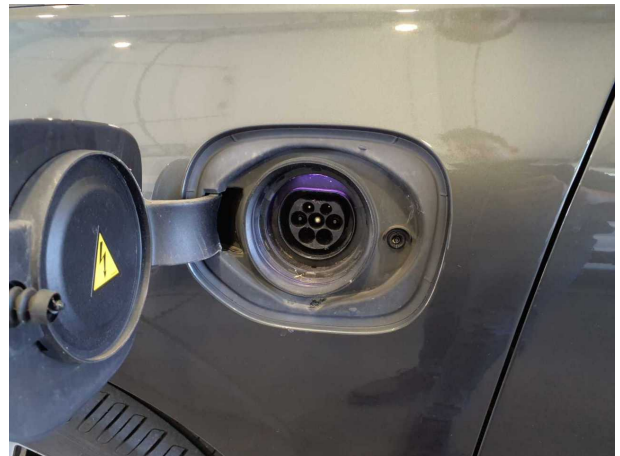

Abbildung 18: Sonstiges

TÜV SÜD Auto Partner GmbH
Gutenbergstraße 13
70771 Leinfelden-Echterdingen

Besichtigungsort
TÜV SÜD Auto Partner Taunus
Hans-Mess-Straße 2D
61440 Oberursel (Taunus)

Empfänger
Backoffice
Santander Consumer Leasing GmbH
Santander-Platz 1
41061 Mönchengladbach

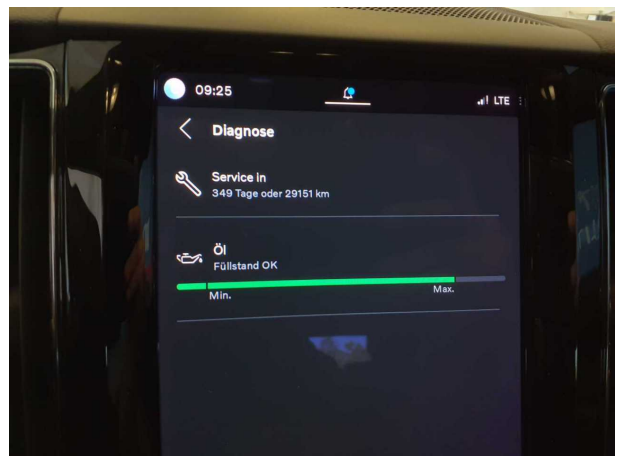

Abbildung 19: Sonstiges



Abbildung 20: Sonstiges



Abbildung 21: Sonstiges



Abbildung 22: Sonstiges



Abbildung 23: Sonstiges

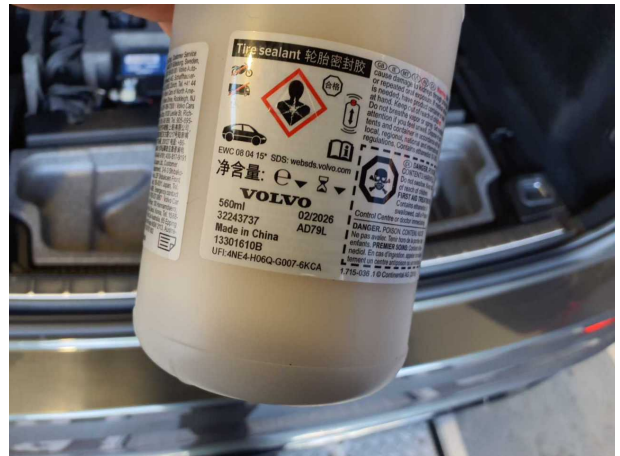

Abbildung 24: Sonstiges

TÜV SÜD Auto Partner GmbH
 Gutenbergstraße 13
 70771 Leinfelden-Echterdingen

Besichtigungsort
 TÜV SÜD Auto Partner Taunus
 Hans-Mess-Straße 2D
 61440 Oberursel (Taunus)

Empfänger
 Backoffice
 Santander Consumer Leasing GmbH
 Santander-Platz 1
 41061 Mönchengladbach

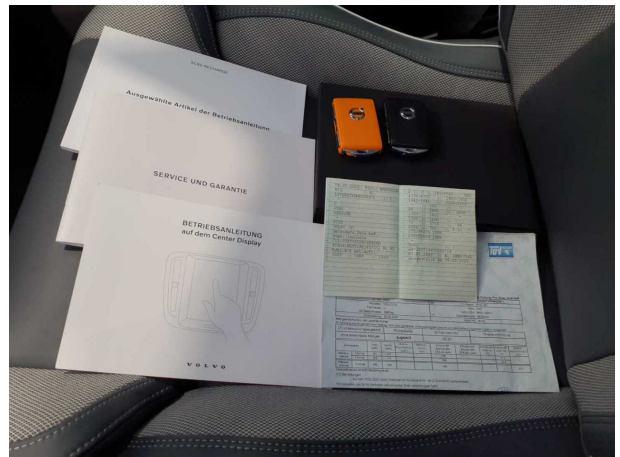

Abbildung 25: Sonstiges



Abbildung 26: Sonstiges

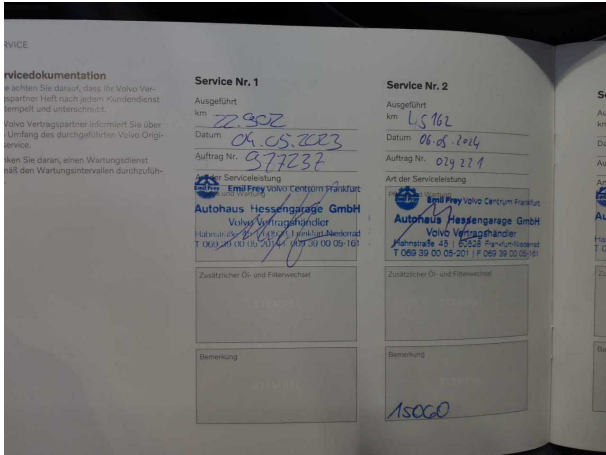

Abbildung 27: Sonstiges

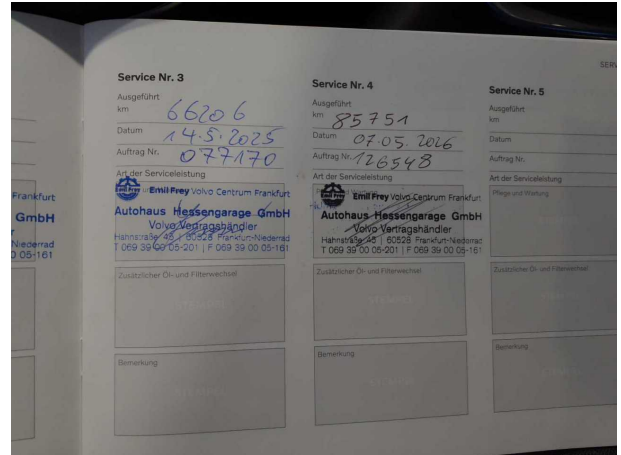

Beschädigungsfotos



Beschädigung #1: Ausrüstung: Tirefit Füllmittel - abgelaufen - erneuern



Beschädigung #2: Seitenwand rechts: Seitenwand - Kratzer - Smart Repair

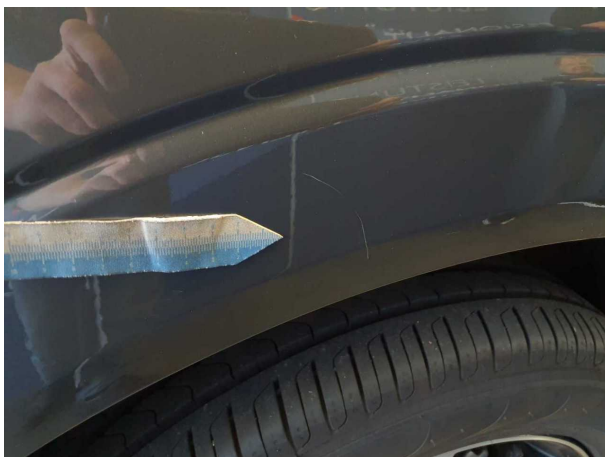

Beschädigung #2: Seitenwand rechts: Seitenwand - Kratzer - Smart Repair



Beschädigung #3: Stossfänger vorn: Stossfänger vorn - verkratzt / verschürft - Smart Repair



Beschädigung #3: Stossfänger vorn: Stossfänger vorn - verkratzt / verschürft - Smart Repair



Beschädigung #3: Stossfänger vorn: Stossfänger vorn - verkratzt / verschürft - Smart Repair

TÜV SÜD Auto Partner GmbH
Gutenbergstraße 13
70771 Leinfelden-Echterdingen

Besichtigungsort
TÜV SÜD Auto Partner Taunus
Hans-Mess-Straße 2D
61440 Oberursel (Taunus)

Empfänger
Backoffice
Santander Consumer Leasing GmbH
Santander-Platz 1
41061 Mönchengladbach



Beschädigung #4: Stossfänger hinten: Stossfänger hinten - Delle / Lackschaden - instandsetzen und lackieren



Beschädigung #4: Stossfänger hinten: Stossfänger hinten - Delle / Lackschaden - instandsetzen und lackieren

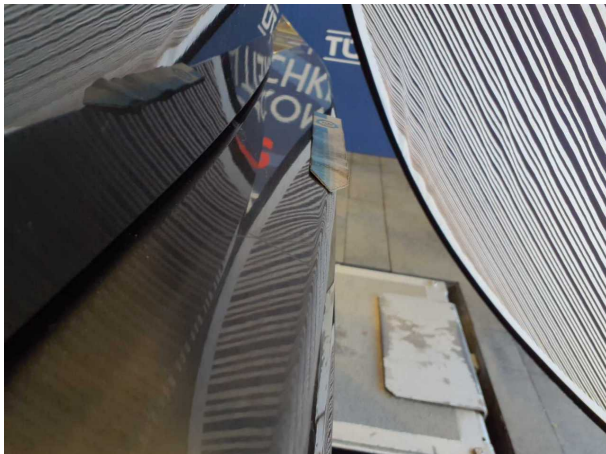

Beschädigung #4: Stossfänger hinten: Stossfänger hinten - Delle / Lackschaden - instandsetzen und lackieren



Beschädigung #4: Stossfänger hinten: Stossfänger hinten - Delle / Lackschaden - instandsetzen und lackieren

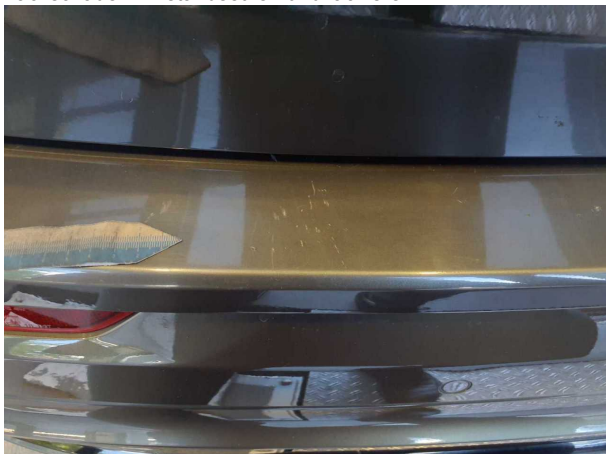

Beschädigung #4: Stossfänger hinten: Stossfänger hinten - Delle / Lackschaden - instandsetzen und lackieren