

WF0TK3SU6MMA42941

Vehicle details

Operator		Inspection condition	Conditional: Light/moisture/dirt
License number		Mileage (Read)	76,393 km
Manufacturer	Ford	Next maintenance in	1 Monat(e)
Type / Model	Mustang Mach-E Dual-Emotor Ext Range 258kW, AWD GT Sports Utility Vehicle5-türig 0 ccm 487 PS / 358 KW Elektrisch Automatik		Main inspection
Vehicle Identification number	WF0TK3SU6MMA42941	Power / Engine displacement	/ 0 ccm
First registration	11 Feb 2022	Upholstery/Colour	Leather / Black
Last maintenance		Paintwork	Black
Fuel type	Electric	Gearbox	Automatic

Zustandsbericht

Value reducing factors

No.	Component group	Description
1	Door - front right side	Door - Scratch(es) - Cover / polish
2	Mudguard - right side	Mudguard - right side - Scratch(es) - Cover / polish
3	Door - front right side	Door - dent(s) - Smooth repair work
4	Rear bumper	Rear bumper - Scratch(es) - Repair and paint
5	Side panel - rear right side	Side panel - Scratch(es) - Repair and paint

Wear and tear

No.	Component group	Description
1	Body	Body - Stone chips - No deduction
2	Bonnet	Bonnet - Stone chips - No deduction

Missing parts

Missing part

Detected repainting

No.	Location
	None detectable



Main tyres

Axle	Tyre size	Manufacturer	Type of tyre	Tread depth	Roadworthy	Permissibility
1	225/55 R19 103H	Bridgestone	Summer tyres	6mm - 6mm	o.k.	o.k.
2	225/55 R19 103H	Bridgestone	Summer tyres	5mm - 5mm	o.k.	o.k.

Additional tyres

Axle	Tyre size	Manufacturer	Type of tyre	Tread depth	Roadworthy	Permissibility
1	225/55 R19 103V	Michelin	Winter tyres	7mm - 7mm	o.k.	o.k.
2	225/55 R19 103V	Michelin	Winter tyres	6mm - 6mm	o.k.	o.k.

Replacement

Type	Tyre size	Manufacturer	Type of tyre	Tread depth	Expiration date
Tirefit					08/2026

The wear and tear condition and possible damages to the tyres are considered in the value.

Equipment

Equipment

Description
Air conditioning
Navigation unit with map view
Radio

Comments

Keine Gewähr auf Vollständigkeit und Richtigkeit der angezeigten Ausstattung.
Techn. Änderungen vorbehalten
Das Fahrzeug weist dem Alter, der Laufleistung und dem Einsatzzweck entsprechende Gebrauchsspuren auf.
elektr. Komponenten geprüft, i. O.

Lackwerte geprüft, i. O.

TÜV SÜD Auto Service GmbH
Römeräcker 1
76351 Linkenheim - Hochstetten

Inspection location
Autokontor Bayern GmbH
Windecker Straße 2
61137 Schöneck

Inspection date: 25 Jun 2026
Protocol number: 46210553



Vehicle details

Manufacturer	Ford	Inspection condition	Conditional: Light/ moisture/dirt
Type / Model	Mustang Mach-E Dual-Emotor Ext Range 258kW, AWD GT Sports Utility Vehicle5-türig 0 ccm 487 PS / 358 KW Elektrisch Automatik	Mileage (Read)	76,393 km
Vehicle Identification number	WF0TK3SU6MMA42941	First registration	11 Feb 2022

Details of the order:

In accordance with the contract, the evaluation of vehicle's condition was performed without the vehicle being disassembled.

This product is based on the guidelines for vehicle returns and assessments according to the client's damage limit catalog. The expert makes the explicit findings in each individual case objectively, within the framework of the specified standards, based on their own expertise.

Vehicle identification:

The vehicle identification number (VIN) was read from the vehicle and its conformity with the submitted documents was confirmed by the undersigned during the inspection.

Inspection conditions:

A proper visual inspection of the paintwork and bodywork was only possible to a limited extent due to insufficient lighting conditions/dampness or dirt.

General condition:

The vehicle shows traces of wear and tear corresponding to its age and purpose



Overview pictures



Figure 1: Diagonal front



Figure 2: Diagonal front



Figure 3: Diagonal rear



Figure 4: Diagonal rear



Figure 5: Interior



Figure 6: Interior



Figure 7: Interior



Figure 8: Interior



Figure 9: Interior



Figure 10: Interior

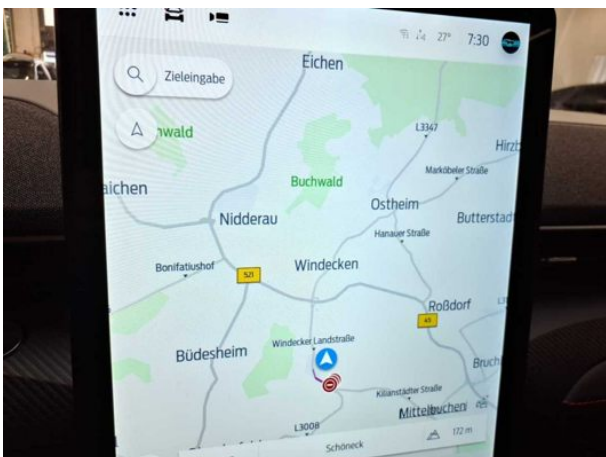

Figure 11: Interior

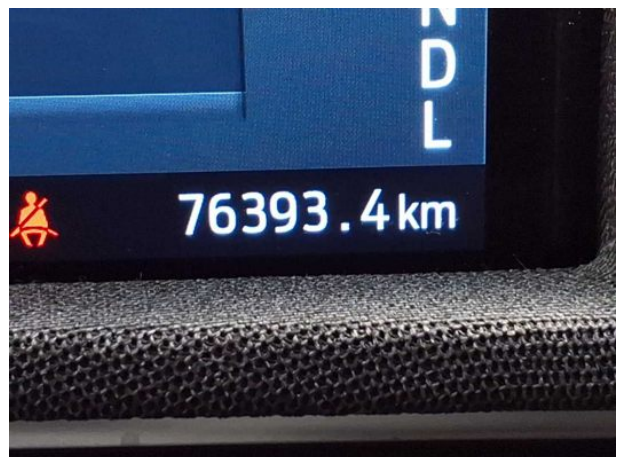

Figure 12: Interior

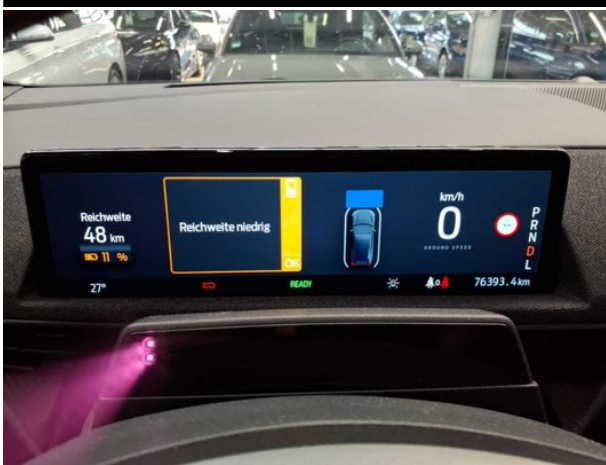

Figure 13: Interior



Figure 14: Interior



Figure 15: Interior



Figure 16: VIN



Figure 17: Accessories



Figure 18: Accessories



Figure 25: Mounted tyres



Figure 26: Mounted tyres



Figure 27: Mounted tyres



Figure 28: Misc.

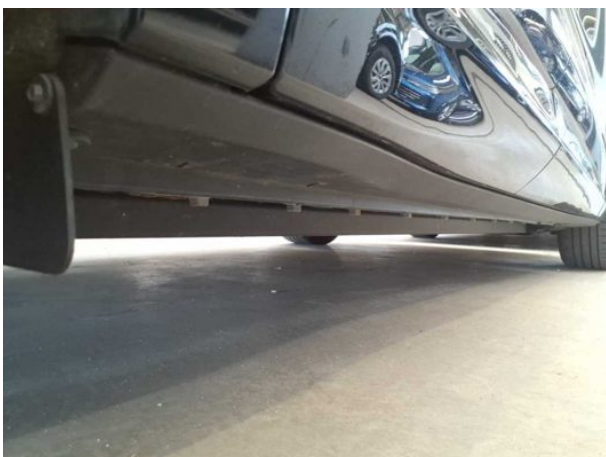

Figure 29: Misc.



Figure 30: Misc.



Figure 31: Misc.



Figure 32: Misc.



Figure 33: Misc.



Figure 34: Misc.



Figure 35: Misc.



Figure 36: Misc.

TÜV SÜD Auto Service GmbH
Römeräcker 1
76351 Linkenheim - Hochstetten

Inspection location
Autokontor Bayern GmbH
Windecker Straße 2
61137 Schöneck

Inspection date: 25 Jun 2026
Protocol number: 46210553

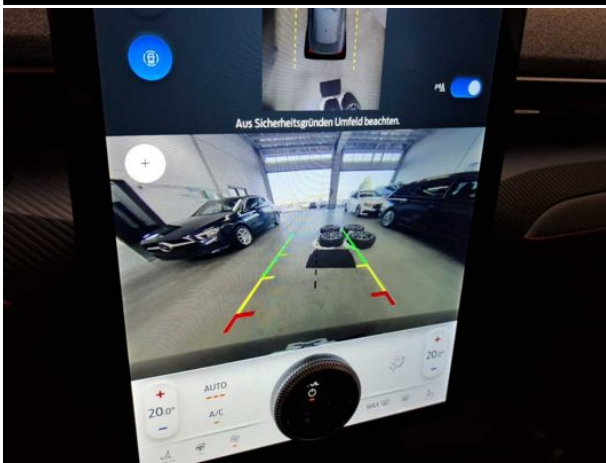

Figure 37: Misc.



Pictures of damage



Damage #1: Door - front right side: Door - Scratch(es) - Cover / polish



Damage #1: Door - front right side: Door - Scratch(es) - Cove...
polish



Damage #2: Mudguard - right side: Mudguard - right side -
Scratch(es) - Cover / polish



Damage #2: Mudguard - right side: Mudguard - right side -
Scratch(es) - Cover / polish



Damage #3: Door - front right side: Door - dent(s) - Smooth repair
work

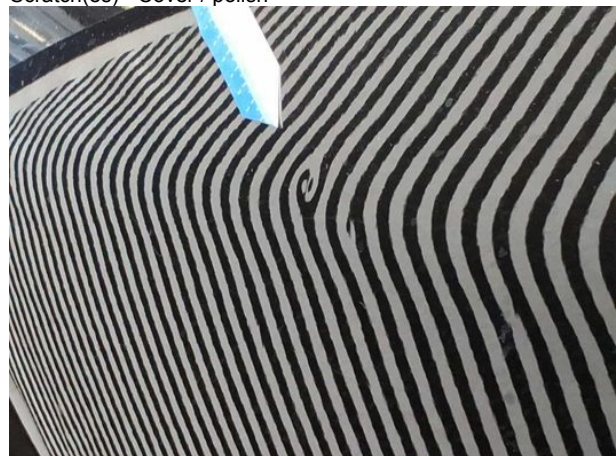

Damage #3: Door - front right side: Door - dent(s) - Smooth
repair work



Damage #4: Rear bumper: Rear bumper - Scratch(es) - Repair and paint



Damage #4: Rear bumper: Rear bumper - Scratch(es) - Repair and paint



Damage #4: Rear bumper: Rear bumper - Scratch(es) - Repair and paint



Damage #4: Rear bumper: Rear bumper - Scratch(es) - Repair and paint

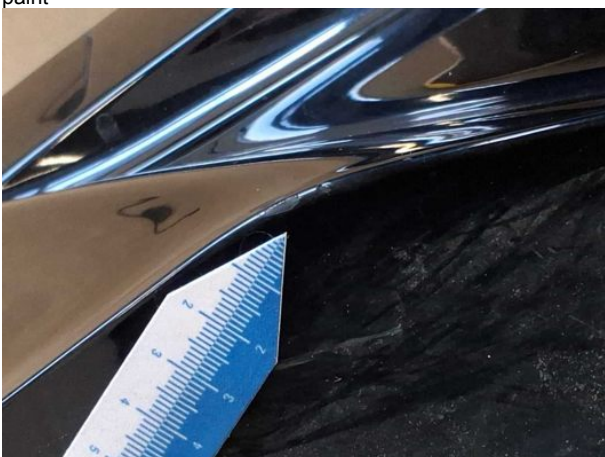

Damage #4: Rear bumper: Rear bumper - Scratch(es) - Repair and paint

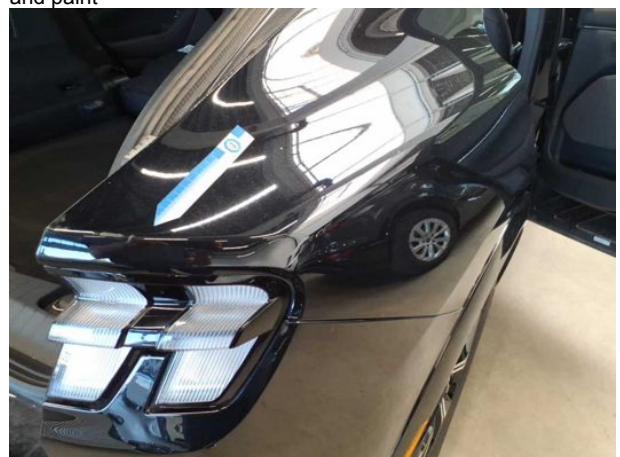

Damage #5: Side panel - rear right side: Side panel - Scratch(es) - Repair and paint

TÜV SÜD Auto Service GmbH
Römeräcker 1
76351 Linkenheim - Hochstetten

Inspection location
Autokontor Bayern GmbH
Windecker Straße 2
61137 Schöneck

Inspection date: 25 Jun 2026
Protocol number: 46210553

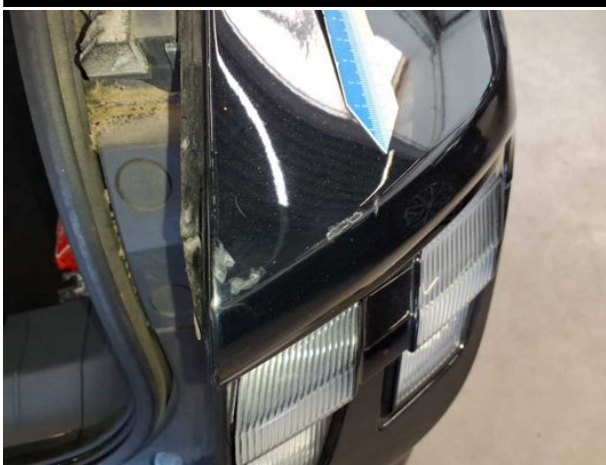

Damage #5: Side panel - rear right side: Side panel - Scratch(es) - Repair and paint



Damage #5: Side panel - rear right side: Side panel - Scratch(es) - Repair and paint

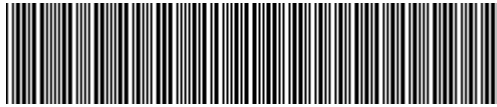

WF0TK3SU6MMA42941

Angaben zum Fahrzeug

Halter		Besichtigungszustand	bedingt: Licht/ Nässe/Schmutz
Kennzeichen		Laufleistung (abgelesen)	76.393 km
Hersteller	Ford	Restlauf bis Service	1 Monat(e)
Typ/Modell	Mustang Mach-E Dual-Emotor Ext Range 258kW, AWD GT Sports Utility Vehicle5-türig 0 ccm 487 PS / 358 KW Elektrisch Automatik		HU
Fahrgestellnummer	WF0TK3SU6MMA42941	Leistung / Hubraum	/ 0 ccm
Erstzulassung	11.02.2022	Polster/Farbe	Leder / Schwarz
Letzte Wartung		Lackierung	Schwarz
Kraftstoffart	Elektro	Getriebe	Automatik

Zustandsbericht

Wertmindernde Faktoren

Nr.	Bauteilgruppe	Beschreibung
1	Tür vorn rechts	Tür - Kratzer - auslegen / polieren
2	Kotflügel rechts	Kotflügel rechts - Kratzer - auslegen / polieren
3	Tür vorn rechts	Tür - Delle(n) - sanft instandsetzen
4	Stoßfänger hinten	Stoßfänger hinten - Kratzer - instandsetzen und lackieren
5	Seitenwand rechts	Seitenwand - Kratzer - instandsetzen und lackieren

Gebrauchsspuren

Nr.	Bauteilgruppe	Beschreibung
1	Karosserie	Karosserie - Steinschlag - kein Abzug
2	Motorhaube	Motorhaube - Steinschlag - kein Abzug

Fehlteile

Fehlteil

Festgestellte Nachlackierungen

Nr. Ort

Keine feststellbar

Hauptbereifung

Achse	Reifengröße	Hersteller	Reifentyp	Profiltiefe	Verktgl.	Zul.
1	225/55 R19 103H	Bridgestone	Sommerreifen	6mm - 6mm	i.O.	i.O.
2	225/55 R19 103H	Bridgestone	Sommerreifen	5mm - 5mm	i.O.	i.O.



Zusatzbereifung

Achse	Reifengröße	Hersteller	Reifentyp	Profiltiefe	Verktgl.	Zul.
1	225/55 R19 103V	Michelin	Winterreifen	7mm - 7mm	i.O.	i.O.
2	225/55 R19 103V	Michelin	Winterreifen	6mm - 6mm	i.O.	i.O.

Ersatz

Typ	Reifengröße	Hersteller	Reifentyp	Profiltiefe	Ablaufdatum
Tirefit					08/2026

Der Verschleißzustand sowie evtl. Schäden an der Bereifung sind wertmäßig berücksichtigt.

Ausstattung

Ausstattung

Bezeichnung
Klimaanlage
Navigationsgerät mit Kartenansicht
Radio

Bemerkungen

Keine Gewähr auf Vollständigkeit und Richtigkeit der angezeigten Ausstattung.
Techn. Änderungen vorbehalten
Das Fahrzeug weist dem Alter, der Laufleistung und dem Einsatzzweck entsprechende Gebrauchsspuren auf.
elektr. Komponenten geprüft, i. O.

Lackwerte geprüft, i. O.



Angaben zum Fahrzeug

Hersteller	Ford	Besichtigungszustand	bedingt: Licht/ Nässe/Schmutz
Typ/Modell	Mustang Mach-E Dual-Emotor Ext Range 258kW, AWD GT Sports Utility Vehicle5-türig 0 ccm 487 PS / 358 KW Elektrisch Automatik	Laufleistung (abgelesen)	76.393 km
Fahrgestellnummer	WF0TK3SU6MMA42941	Erstzulassung	11.02.2022

Angaben zum Auftrag:

Auftragsgemäß erfolgte die Fahrzeugzustandsbewertung in demontagefreien Zustand.

Grundlage dieses Produktes stellt der Leitfaden für Fahrzeugrücknahmen und Bewertungen gemäß des Schadengrenzmusterkatalog des Auftraggebers dar. Die expliziten Feststellungen im Einzelfall trifft der Sachverständige objektiv im Rahmen der vorgegebenen Standards aufgrund eigener Sachkunde.

Fahrzeug-Identifizierung:

Die Fahrzeug-Identifizierungsnummer (FIN) wurde am Fahrzeug abgelesen und die Übereinstimmung im Verlauf der Besichtigung durch den Unterzeichner mit den vorgelegten Unterlagen festgestellt.

Besichtigungsbedingungen:

Eine ordnungsgemäße Sichtprüfung der Lackierung und der Karosserie war wegen unzureichender Lichtverhältnisse/ Nässe oder Verschmutzung nur eingeschränkt möglich.

Allgemeinzustand:

Das Fahrzeug weist dem Alter und Einsatzzweck entsprechende Gebrauchsspuren auf.

Übersichtsfotos



Abbildung 1: Schräg vorne



Abbildung 2: Schräg vorne



Abbildung 3: Schräg hinten



Abbildung 4: Schräg hinten



Abbildung 5: Innenraum



Abbildung 6: Innenraum



Abbildung 7: Innenraum



Abbildung 8: Innenraum



Abbildung 9: Innenraum



Abbildung 10: Innenraum



Abbildung 11: Innenraum



Abbildung 12: Innenraum

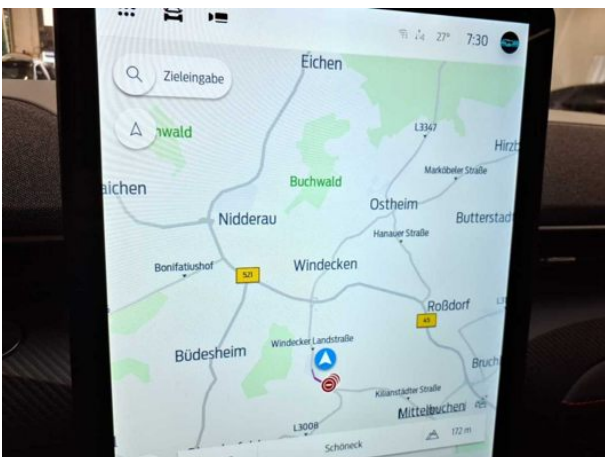

Abbildung 13: Innenraum

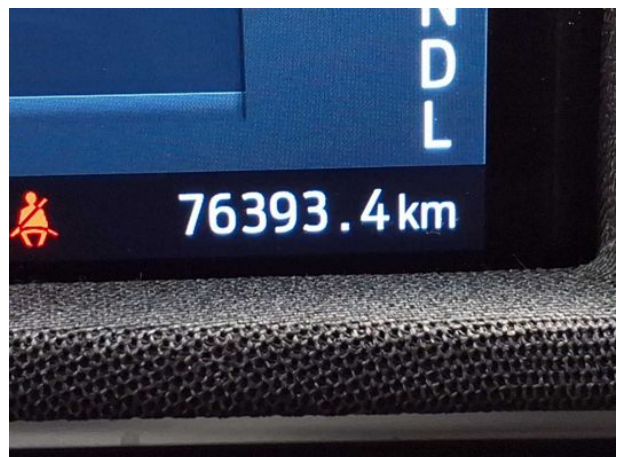

Abbildung 14: Innenraum

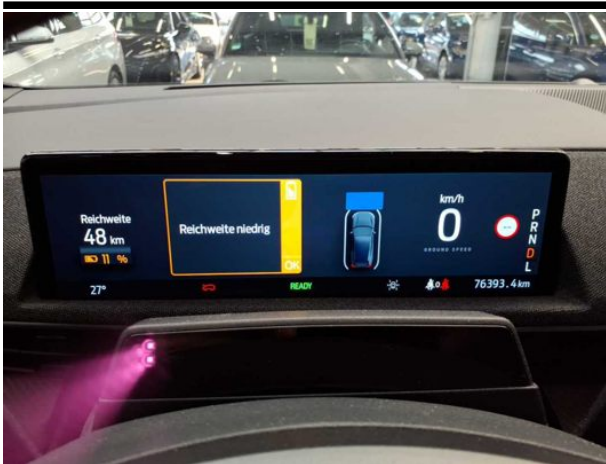

Abbildung 15: Innenraum

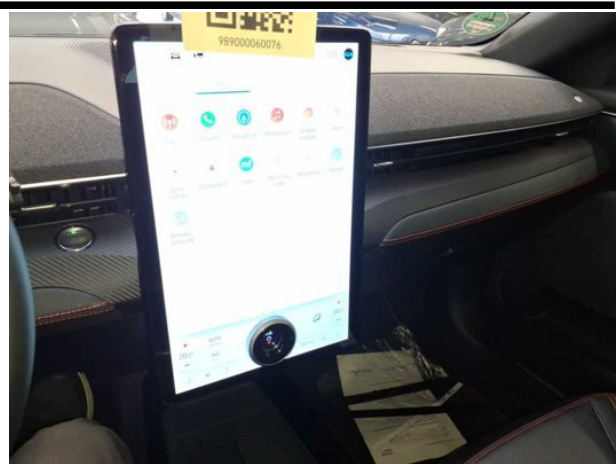

Abbildung 16: FIN



Abbildung 17: Zubehör



Abbildung 18: Zubehör



Abbildung 19: Zubehör



Abbildung 20: Zubehör

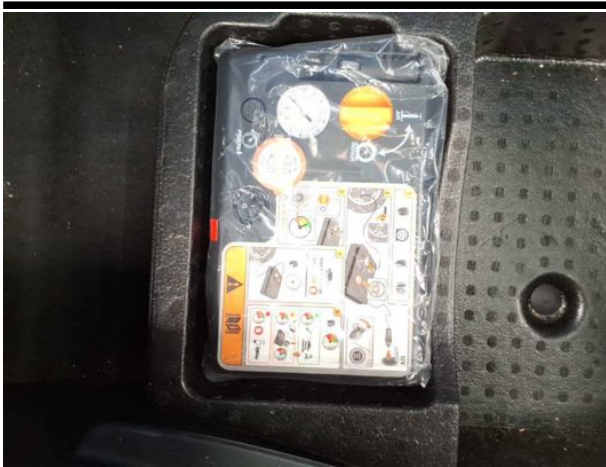

Abbildung 21: Dokumente



Abbildung 22: Dokumente

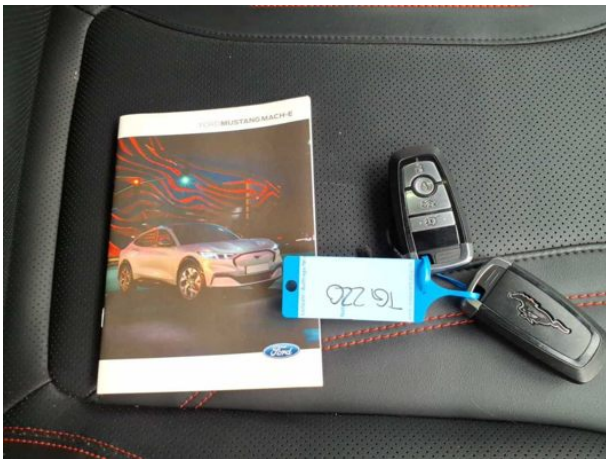

Abbildung 23: Dokumente



Abbildung 24: Montierte Bereifung



Abbildung 25: Montierte Bereifung

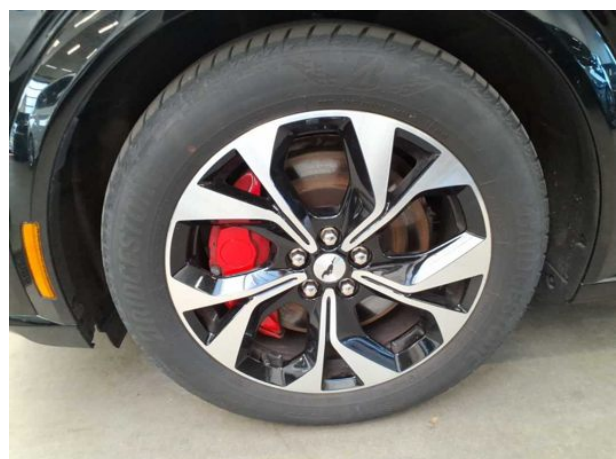

Abbildung 26: Montierte Bereifung



Abbildung 27: Montierte Bereifung



Abbildung 28: Sonstiges



Abbildung 29: Sonstiges



Abbildung 30: Sonstiges



Abbildung 31: Sonstiges



Abbildung 32: Sonstiges



Abbildung 33: Sonstiges



Abbildung 34: Sonstiges



Abbildung 35: Sonstiges



Abbildung 36: Sonstiges

TÜV SÜD Auto Service GmbH
Römeräcker 1
76351 Linkenheim - Hochstetten

Besichtigungsort
Autokontor Bayern GmbH
Windecker Straße 2
61137 Schöneck

Besichtigungsdatum: 25.06.2026
Protokollnummer: 46210553



Abbildung 37: Sonstiges

Beschädigungsfotos



Beschädigung #1: Tür vorn rechts: Tür - Kratzer - auslegen / polieren

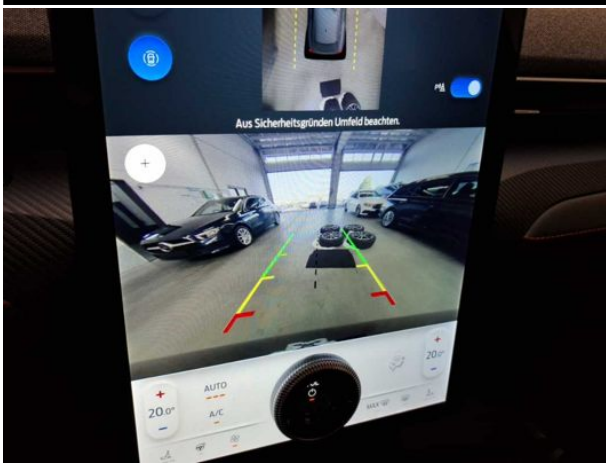

Beschädigung #1: Tür vorn rechts: Tür - Kratzer - auslegen / polieren



Beschädigung #2: Kotflügel rechts: Kotflügel rechts - Kratzer - auslegen / polieren



Beschädigung #2: Kotflügel rechts: Kotflügel rechts - Kratzer - auslegen / polieren



Beschädigung #3: Tür vorn rechts: Tür - Delle(n) - sanft instandsetzen

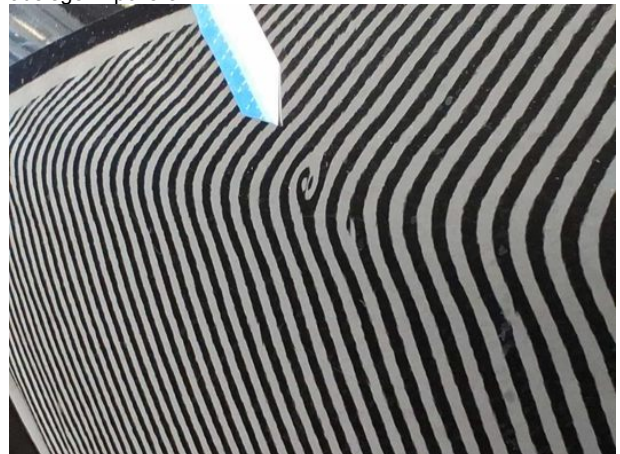

Beschädigung #3: Tür vorn rechts: Tür - Delle(n) - sanft instandsetzen



Beschädigung #4: Stossfänger hinten: Stossfänger hinten - Kratzer - instandsetzen und lackieren



Beschädigung #4: Stossfänger hinten: Stossfänger hinten - Kratzer - instandsetzen und lackieren



Beschädigung #4: Stossfänger hinten: Stossfänger hinten - Kratzer - instandsetzen und lackieren



Beschädigung #4: Stossfänger hinten: Stossfänger hinten - Kratzer - instandsetzen und lackieren



Beschädigung #4: Stossfänger hinten: Stossfänger hinten - Kratzer - instandsetzen und lackieren



Beschädigung #5: Seitenwand rechts: Seitenwand - Kratzer - instandsetzen und lackieren

TÜV SÜD Auto Service GmbH
Römeräcker 1
76351 Linkenheim - Hochstetten

Besichtigungsort
Autokontor Bayern GmbH
Windecker Straße 2
61137 Schöneck

Besichtigungsdatum: 25.06.2026
Protokollnummer: 46210553

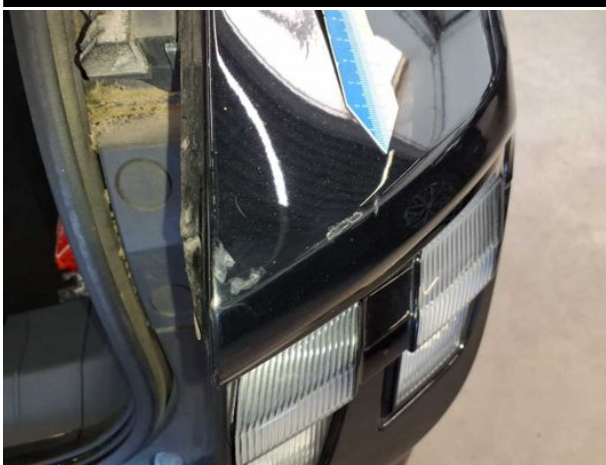

Beschädigung #5: Seitenwand rechts: Seitenwand - Kratzer - instandsetzen und lackieren



Beschädigung #5: Seitenwand rechts: Seitenwand - Kratzer - instandsetzen und lackieren



Checkliste

Vorhanden	Name
<input type="checkbox"/>	ABE
<input type="checkbox"/>	Abschleppöse
<input type="checkbox"/>	Anhängekupplung abnehmbar
<input type="checkbox"/>	Antenne
<input type="checkbox"/>	Bordbuchmappe
<input type="checkbox"/>	Bordwerkzeug
<input type="checkbox"/>	Consumer Kabelkit
<input type="checkbox"/>	Fernbedienung Standheizung
<input type="checkbox"/>	Ladekabel
<input type="checkbox"/>	Laderaumabdeckung / Rollo
<input type="checkbox"/>	Leichtmetallfelgensatz komplett
<input type="checkbox"/>	Navigations Datenträger
<input type="checkbox"/>	Schlüssel Anhängerkupplung
<input type="checkbox"/>	Serviceheft
<input type="checkbox"/>	Tirefit Füllmittel
<input type="checkbox"/>	Tirefit komplett
<input type="checkbox"/>	Tirefit Kompressor
<input type="checkbox"/>	Windschott

03.07.2026

Fahrzeugbeschreibung

Fahrzeug: FORD Mustang Mach-E Dual-Emotor Ext Range 258kW, AWD GT Sports Utility Vehicle 5-türig 0 ccm 487 PS / 358 KW Elektrisch Automatik

Amtliches Kennzeichen:	HD -FM 0351E	Fahrgestell-Nummer:	WF0TK3SU6MMA42941
Vertrags-Nummer:	71819082	Erstzulassung:	17.02.2022
Internes KZ:	15062253	Kilometer-Stand:	0

Unfall/Schaden: Dem Verkäufer wurden keine unfallbedingten Beschädigungen am Fahrzeug angezeigt.

Ausstattung:

FORD Mustang Mach-E Dual-Emotor Ext Range 258kW, AWD GT Sports Utility Vehicle 5-türig 0 ccm 487 PS / 358 KW Elektrisch

Lackierung: _____ Polsterung: _____ Telefontyp: _____

Listenpreis ohne Sonderausstattung in EUR (vor Mwst.) 0,00

Sonderausstattung in EUR (vor Mwst.):

Listenpreis gesamt in EUR (vor Mwst.) 0,00

Technische Daten

(Angaben basieren auf Herstellerangaben*)

Fahrzeug:	FORD Mustang Mach-E Dual-Emotor Ext Range 258kW, AWD GT Sports Utility Vehicle 5-türig 0 ccm 487 PS / 358 KW Elektrisch Automatik		
Modelljahr:	2023		
kW / PS:	358 / 487	Hubraum:	0
Getriebe:	Automatik	Anzahl Gänge:	1
Emissionsgruppe:		CO2 (g/km):	0
durchschn. Verbr./100 Km:	0,0000	Tankinhalt:	0
Max. Km/h:	200	Beschl. 0-100 Km/h in Sec.:	4,400
Leergewicht (kg):	2348	zul. Gewicht (kg):	2717

* Angaben ohne Gewähr

29672/29602

Unfall-/Schadenspiegel

Vertrags-Nummer: 71819082
Amtliches Kennzeichen: HD -FM 0351E
Übersicht erstellt am: 03.07.2026

Für das Fahrzeug gem. o.g. Leasingvertrag, Fahrzeugtyp

**FORD Mustang Mach-E Dual-Emotor Ext Range 258kW, AWD GT Sports Utility Vehicle5-türig 0 ccm 487 PS / 358 KW
Elektrisch Automatik**

wurden uns während der Vertragslaufzeit nachfolgende Beschädigungen angezeigt:

<i>Datum</i>	<i>SNR</i>	<i>Verursacher</i>	<i>Beschädigung</i>	<i>Reparatur erfolgt *</i>	<i>Gutachten vorhanden *</i>
26.05.2026	9059999944	Endabrechnung	Schaden unbekannt	Nein	Nein
11.03.2026	9059986919	Eigenverschulden	Stosstange hinten Beifahrerseite	Nein	Nein

* Sofern für eine Schadennummer mehrere Beschädigungen angegeben sind, gilt der Eintrag in dieser Spalte für die gesamte Schadennummer.

Unfall-/Schadenspiegel zur Kenntnis genommen:

Datum und Unterschrift Käufer

Wartungsreport

Vertrags-Nummer: 71819082
Amtliches Kennzeichen: HD -FM 0351E
Übersicht erstellt am: 03.07.2026

Für das Fahrzeug gem. o.g. Leasingvertrag, Fahrzeugtyp

**FORD Mustang Mach-E Dual-Emotor Ext Range 258kW, AWD GT Sports Utility Vehicle5-türig 0 ccm 487 PS / 358 KW
Elektrisch Automatik**

wurden uns während der Vertragslaufzeit nachfolgende Wartungen angezeigt:

<i>Datum</i>	<i>Km-Stand</i>	<i>Art der Wartung</i>
24.07.2024	42046	Wartungszusatzumfänge
24.07.2024	42046	Bremsflüssigkeitswechsel
17.03.2025	54452	TÜV/AU (MwSt-frei)

Wartungsreport zur Kenntnis genommen:

Datum und Unterschrift Käufer