

# INFORME CONTROL VEHÍCULO



26 de febrero de 2026

Nº Expediente: 3426363690

Nº Revisión: WTWS\_611481

Página: 1 de 1

DATOS DEL VEHÍCULO			
MATRÍCULA:	7165-MCH	Nº CHASIS:	KNADB517AN6750058
KILOMETROS:	52625	MARCA:	KIA
F. PERITACIÓN:	26/02/2026	MODELO:	RIO 1.0 T-GDI 74KW (100CV) MHEV IM
Seguro:	SI		

DATOS DE LA INSTALACIÓN			
INSTALACIÓN:	CAMPA CEVA MEJORADA PROFESIONAL	FECHA DE ENTRADA:	18/02/2026
DIRECCIÓN:	Antigua carretera de san Fernando, km	PERSONA CONTACTO:	WTWS_6058
LOCALIDAD:	MEJORADA DEL CAMPO	TELEFONO/E-MAIL:	-

VERIFICACIÓN DE ELEMENTOS					
Nº LLAVES:	2	KIT ANTIPINCHAZOS:	SI	RUEDA REPUESTO:	NO
LIBRO MANTENIMIENTO:	SI	Navegador GPS:	GPS INTEGRADO		
Neumático RunFlat:	NO	Vehículo eléctrico híbrido:	NO	Falta Cable carga Rápida:	NO
Falta Cable 220/230:	NO	Neumático Invierno:	NO		

PERSONALIZACIÓN DEL VEHÍCULO
I VEHÍCULO SIN PERSONALIZACIÓN

RESUMEN DE LA VALORACIÓN PERICIAL	
Concepto	Importe
Daños Generales	1001,02 €
Daños Interiores	263,66 €
<b>Total Valoración</b>	<b>1264,68 €</b>

VALORACIÓN ELEMENTOS DE INTERIOR						
Referencia	Código	Descripción	Unidades	Precio Unidad	Descuento	Importe Total
52933H8000	99700	Compresor aire	1,00	244,14	73,24	170,90
529321R000	99750	Fluido reparación neumáticos	1,00	132,52	39,76	92,76

OBSERVACIONES

<b>Nº Valoración</b>	CMA_611481	<b>Marca - Modelo</b>	KIA RIO/STONIC (D) 5P (20-)		
<b>Fecha Alta</b>	26/02/2026 22:53:56	<b>CUM</b>	KI02204	<b>Origen</b>	VinQuery
<b>F.Cálculo/Modif.</b>	26/02/2026 22:57:41	<b>Matrícula</b>	7165-MCH		
<b>Código Usuario</b>	CLAIMS MANAGEMENT ADMINISTRATOR, S.L. - USUCAMPA - GTESTIMATE	<b>VIN</b>	KNADB517AN6750058		

#### Atributos de la Valoración

Estado	Abierta	Referencia	WTWS_611481
--------	---------	------------	-------------

#### Atributos vehículo

Código color de fabricante	UD
Kilómetros	52.625

#### Equipamiento

##### VIN Query

BERLINA 5 PUERTAS - S6	MANUAL 6 VELOCIDADES - M6CF1
VERSION GAMA 2022 - 0101C2	TRANSMISION EMBRAGUE ACCIONAMIENTO ELECTRICO - 4141A2
NEUMATICOS KIT INFLADO NEUMATICOS - 5297D1	NEUMATICOS 185/65 R 15..H - 5293DB
LLANTAS ALE 6.0JX15" - 5291IA	FRENOS SISTEMA FRENOS 15" - 5811A4
FRENOS SISTEMA FRENOS 14" - 5812A7	FRENOS FRENOS VERSION NO EUROPEA - 5813A2
INYECCION MULTIPUNTO 998CC 74KW (100) - G3LF	EQUIPO ELECTRICO SISTEMA AYUDA HIBRIDO - 0093A1/009EA1
EQUIPO ELECTRICO BATERIA 45 AH - 3711A4	EQUIPO ELECTRICO SISTEMA STOP & GO - 3731B4/94X4A1
ANTIPOLUCION NORMA EU6D - 2841A1	CLIMATIZACIÓN FREON R1234YF - 9768A2
CLIMATIZACIÓN AIRE ACONDICIONADO - 9761A1	ASIENTOS CINTURONES TRASEROS CON PRETENSOR - 898AA1
ASIENTOS TESTIGO CINTURON DE SEGURIDAD - 8889A1	INSTRUMENTACION PUERTAS ELEVACION ELEC SECUENCIAL - 824AA6
SEGURIDAD AIRBAG CORTINA - 5695A1	SEGURIDAD AIRBAG COND/ACOMPLAT - 5693A1/5693A3
AUDIO/MULTIMEDIA SISTEMA BLUETOOTH - 967EA1/9552E1	AUDIO/MULTIMEDIA AUTORRADIO/CD - 9611ZA
AUDIO/MULTIMEDIA RADIO DIGITAL DAB - 961NBD/9401D5	ADAS ASISTENTE MODO CONDUCCION - 965TA1
AUDIO/MULTIMEDIA CONEXION USB - 9618A4	INSTRUMENTACION CONSOLA CUADRO INSTR CUENTA KM - 94M0A1
ACCESORIOS ORGANIZADOR MALETERO U-RAIL - 8570A1	ACCESORIOS INMOVILIZADOR ELECTRONICO - 9541A1
ACCESORIOS ALARMA - 819AA1	VOLANTE Y MANDOS MANDOS DE RADIO EN VOLANTE - 967AA1
RETROVISORES COLOR CARROCERIA (IMPRIMADO) - 8765A2/8176A2	RETROVISORES EXT GRAN ANGULAR - 8763C7
LUCES FAROS LEDS ADAPTATIVOS - 9211P3	LUCES LUZ DIURNA LED - 9213B3/9213B4
LUCES FAROS LEDS - 921QB1/2C1/9225B1	LUCES ENCENDIDO AUTOMATICO LUCES - 9217A1/WA1/9511A1
LUCES REGULACION AUTOMATICA ALTURA FAROS - 921BB1	GENERALES MANILLAS COLOR (IMPRIMADAS) - 8261A2
CRISTALES LIMPIALUNETA TR - 9871A1	CRISTALES LUNETA TR TERMICA - 8712A2
POSICION DEL VOLANTE VEHICULO CON VOLANTE A LA IZQUIERDA	FECHA FABRICACIÓN 20/09/2022

##### Automático

INTERVALOS SERVICIO INSPECCION KILOMETROS	ESPAÑA ESPAÑA - C17
---	---------------------

#### Piezas

Código	Descripción	Uds.	Precio(€)	I/D	I/D%	Total(€)
86111H8AA0	Luna parabrisas Incluye: Soporte sensor lluvia, Sensor humedad	1,00	314,63			314,63
ZK20063001A	Jgo pegado luna parabrisas	1,00	92,59			92,59
52933H8000	Compresor aire	1,00	244,14			244,14
529321R000	Fluido reparación neumáticos	1,00	132,52			132,52

#### Mano de obra

Código	Descripción	Uds.	Precio(€)	I/D	I/D%	Total(€)
T2 86111R00	Sustituir Luna parabrisas	2,00 h	25,00			50,00
I 85101R00	Desmontar y montar Retrovisor interior					

Nº Valoración	CMA_611481	Marca - Modelo	KIA RIO/STONIC (D) 5P (20-)		
Fecha Alta	26/02/2026 22:53:56	CUM	KI02204	Origen	VinQuery
F.Cálculo/Modif.	26/02/2026 22:57:41	Matrícula	7165-MCH		
Código Usuario	CLAIMS MANAGEMENT ADMINISTRATOR, S.L. - USUCAMPA - GTESTIMATE	VIN	KNADB517AN6750058		

#### Mano de obra

	Código	Descripción	Uds.	Precio(€)	I/D	I/D%	Total(€)
I	85823R00	Desmontar y montar Guarnecido superior pilar A iz					
I	85823R00	Desmontar y montar Guarnecido superior pilar A dr					
I	86150R00	Desmontar y montar Rejilla torpedo					
I	97000R00	Desmontar y montar Sensor humedad					
I	98300R00	Desmontar y montar Brazo iz limpiaparabrisas					
I	98300R00	Desmontar y montar Brazo dr limpiaparabrisas					
T1	86520R00	Desmontar y montar Paragolpes tr	0,50 h	25,00			12,50
I	86695R00	Desmontar y montar Protector paragolpes tr					
I	92401R00	Desmontar y montar Piloto tr iz					
I	92401R00	Desmontar y montar Piloto tr dr					
T2	GtT70010	Reparar Capó dl	0,60 h	25,00			15,00
T2	GtT7101L	Reparar Aleta dl iz	1,50 h	25,00			37,50
T2	GtT7101R	Reparar Aleta dl dr	0,50 h	25,00			12,50
T2	GtT7801L	Reparar Puerta tr iz	0,60 h	25,00			15,00
T2	GtT81050	Reparar Paragolpes tr	2,00 h	25,00			50,00
T2	GtT9056L	Reparar Aleta tr iz c/estribo	1,20 h	25,00			30,00
T2	GtT7401L	Pulir Puerta dl iz	0,50 h	25,00			12,50
T2	GtT84010	Pulir Portón tr	0,50 h	25,00			12,50
T2	GtTRC004	Reparar llanta aluminio DI	0,00 h	0,00			45,00

#### Pintura

	Código	Descripción	Uds.	Precio(€)	I/D	I/D%	Total(€)
	CHAPA						
	GtP7801L	Puerta tr iz Reparación (S=0) (L=0)					
	GtP7101R	Aleta dl dr Reparación (S=0) (L=0)					
	GtP9056R	Aleta tr dr c/estribo Reparación (S=0) (L=0)					
	GtP7401R	Puerta dl dr Reparación (S=0) (L=0)					
	GtP9056L	Aleta tr iz c/estribo Reparación (S=0) (L=0)					
	GtP70010	Capó dl Reparación (S=0) (L=0)					
	GtP7101L	Aleta dl iz Reparación (S=0) (L=0)					
	PLASTICO						
	GtP81050	Paragolpes tr Reparación (S=0) (L=0) Color Carroceria Completo					
	GtP69050	Paragolpes dl Reparación (S=0) (L=0) Color Carroceria Completo					

<b>Nº Valoración</b>	CMA_611481	<b>Marca - Modelo</b>	KIA RIO/STONIC (D) 5P (20-)		
<b>Fecha Alta</b>	26/02/2026 22:53:56	<b>CUM</b>	KI02204	<b>Origen</b>	VinQuery
<b>F.Cálculo/Modif.</b>	26/02/2026 22:57:41	<b>Matrícula</b>	7165-MCH		
<b>Código Usuario</b>	CLAIMS MANAGEMENT ADMINISTRATOR, S.L. - USUCAMPA - GTESTIMATE	<b>VIN</b>	KNADB517AN6750058		

## Resumen

Piezas		Mano de obra		Pintura	
Fecha tarifa	16/02/2026	Total I/D MO	0,00 €	Total I/D MO Pintura	0,00 €
Total I/D Piezas	0,00 €	Subtotal Importe MO	45,00 €	Subtotal Importe MO	0,00 €
Subtotal	783,88 €	Subtotal Horas MO	247,50 €	Subtotal Horas MO	151,25 €
Pequeño Material (0,00%)	0,00 €	Total sin descuentos (9,90 h)	292,50 €	Subtotal M.O. (6,05 h)	151,25 €
Material anticorrosivo	0,00 €	Descuento sobre total MO (0,00%)	0,00 €	Descuento sobre MO (0,00%)	0,00 €
Material pintado de bajos	0,00 €	Total	292,50 €	Total mano de obra	151,25 €
Coste envío recambios	0,00 €			Total I/D Material Pintura	0,00 €
Total sin descuentos	783,88 €			Subtotal material	272,22 €
Dto. sobre total piezas (30,00%)	235,16 €			Dto. sobre material (0,00%)	0,00 €
Total	548,72 €			Total del material	272,22 €
				Total sin descuentos	423,47 €
				Descuento sobre total Pintura (0,00%)	0,00 €
				Total	423,47 €

Sistema de pintura: Centro Zaragoza  
Tipo de pintura: Bicapa

Nº colores 1

Total					
Fijo franquicia	0,00 €	Total piezas	548,72 €	Dto. sobre el total (0,00%)	0,00 €
Porcentaje franquicia	0,00%	Total mano de obra	292,50 €	Total Tasas reciclado residuos	0,00 €
Val. max. franquicia	0,00 €	Total pintura	423,47 €	Base del impuesto	1.264,69 €
Val. min. franquicia	0,00 €	SubTotal	1.264,69 €	IVA (21%)	265,58 €
Total Franquicia	0,00 €	Total Varios	0,00 €	Total sin franquicia	1.530,27 €
				Total	<b>1.530,27 €</b>

Sistema de pintura Centro Zaragoza. Coste de materiales basado en los distintos precios comunicados por los fabricantes, estando sujeto a negociación y acuerdo particular.

NOTAS  Manual  No Actualizada  Sin Precio  Documentado por GT Motive  Pieza pre pintada  
± Aproximada | Incluida NI No Incluida C Condicionada por + Lanzada por - Solapada por

## Reportaje Fotográfico

<b>Nº Valoración</b>	CMA_611481	<b>Marca - Modelo</b>	KIA RIO/STONIC (D) 5P (20-)		
<b>Fecha Alta</b>	26/02/2026 22:53:56	<b>CUM</b>	KI02204	<b>Origen</b>	VinQuery
<b>F.Cálculo/Modif.</b>	26/02/2026 22:57:41	<b>Matrícula</b>	7165-MCH		
<b>Código Usuario</b>	CLAIMS MANAGEMENT ADMINISTRATOR, S.L. - USUCAMPA - GTESTIMATE	<b>VIN</b>	KNADB517AN6750058		

### Equipamiento

#### VIN Query

BERLINA 5 PUERTAS - S6	MANUAL 6 VELOCIDADES - M6CF1
VERSION GAMA 2022 - 0101C2	TRANSMISION EMBRAGUE ACCIONAMIENTO ELECTRICO - 4141A2
NEUMATICOS KIT INFLADO NEUMATICOS - 5297D1	NEUMATICOS 185/65 R 15..H - 5293DB
LLANTAS ALE 6.0JX15" - 5291IA	FRENOS SISTEMA FRENOS 15" - 5811A4
FRENOS SISTEMA FRENOS 14" - 5812A7	FRENOS FRENOS VERSION NO EUROPEA - 5813A2
INYECCION MULTIPUNTO 998CC 74KW (100) - G3LF	EQUIPO ELECTRICO SISTEMA AYUDA HIBRIDO - 0093A1/009EA1
EQUIPO ELECTRICO BATERIA 45 AH - 3711A4	EQUIPO ELECTRICO SISTEMA STOP & GO - 3731B4/94X4A1
ANTIPOLUCION NORMA EU6D - 2841A1	CLIMATIZACIÓN FREON R1234YF - 9768A2
CLIMATIZACIÓN AIRE ACONDICIONADO - 9761A1	ASIENTOS CINTURONES TRASEROS CON PRETENSOR - 898AA1
ASIENTOS TESTIGO CINTURON DE SEGURIDAD - 8889A1	INSTRUMENTACION PUERTAS ELEVALUNAS ELEC SECUENCIAL - 824AA6
SEGURIDAD AIRBAG CORTINA - 5695A1	SEGURIDAD AIRBAG COND/ACOMP/LAT - 5693A1/5693A3
AUDIO/MULTIMEDIA SISTEMA BLUETOOTH - 967EA1/9552E1	AUDIO/MULTIMEDIA AUTORRADIO/CD - 9611ZA
AUDIO/MULTIMEDIA RADIO DIGITAL DAB - 961NBD/9401D5	ADAS ASISTENTE MODO CONDUCCION - 965TA1
AUDIO/MULTIMEDIA CONEXION USB - 9618A4	INSTRUMENTACION CONSOLA CUADRO INSTR CUENTA KM - 94M0A1
ACCESORIOS ORGANIZADOR MALETERO U-RAIL - 8570A1	ACCESORIOS INMOVILIZADOR ELECTRONICO - 9541A1
ACCESORIOS ALARMA - 819AA1	VOLANTE Y MANDOS MANDOS DE RADIO EN VOLANTE - 967AA1
RETROVISORES COLOR CARROCERIA (IMPRIMADO) - 8765A2/8176A2	RETROVISORES EXT GRAN ANGULAR - 8763C7
LUCES FAROS LEDS ADAPTATIVOS - 9211P3	LUCES LUZ DIURNA LED - 9213B3/9213B4
LUCES FAROS LEDS - 921QB1/2C1/9225B1	LUCES ENCENDIDO AUTOMATICO LUCES - 9217A1/WA1/9511A1
LUCES REGULACION AUTOMATICA ALTURA FAROS - 921BB1	GENERALES MANILLAS COLOR (IMPRIMADAS) - 8261A2
CRISTALES LIMPIALUNETA TR - 9871A1	CRISTALES LUNETAS TR TERMICA - 8712A2
POSICION DEL VOLANTE VEHICULO CON VOLANTE A LA IZQUIERDA	FECHA FABRICACIÓN 20/09/2022
<b>Automático</b>	ESPAÑA ESPAÑA - C17

## Reportaje Fotográfico

<b>Nº Valoración</b>	CMA_611481	<b>Marca - Modelo</b>	KIA RIO/STONIC (D) 5P (20-)		
<b>Fecha Alta</b>	26/02/2026 22:53:56	<b>CUM</b>	KI02204	<b>Origen</b>	VinQuery
<b>F.Cálculo/Modif.</b>	26/02/2026 22:57:41	<b>Matrícula</b>	7165-MCH		
<b>Código Usuario</b>	CLAIMS MANAGEMENT ADMINISTRATOR, S.L. - USUCAMPA - GTESTIMATE	<b>VIN</b>	KNADB517AN6750058		



20260226\_130116.jpg



20260226\_130127.jpg

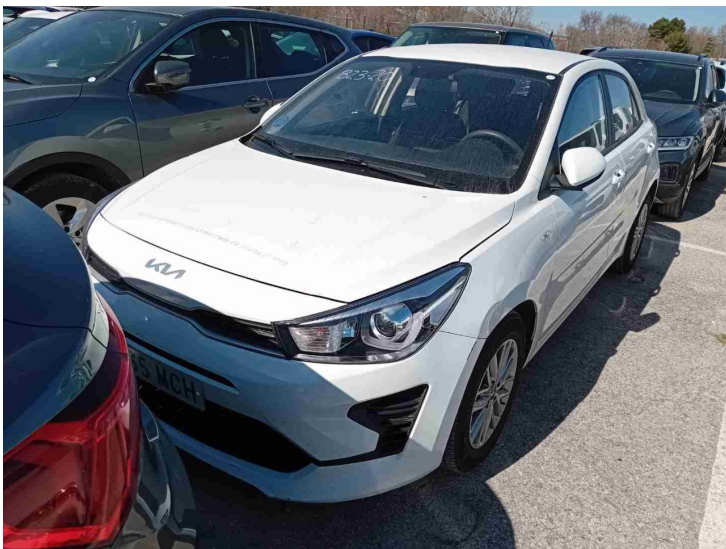

20260226\_130139.jpg



20260226\_130142.jpg

## Reportaje Fotográfico

<b>Nº Valoración</b>	CMA_611481	<b>Marca - Modelo</b>	KIA RIO/STONIC (D) 5P (20-)		
<b>Fecha Alta</b>	26/02/2026 22:53:56	<b>CUM</b>	KI02204	<b>Origen</b>	VinQuery
<b>F.Cálculo/Modif.</b>	26/02/2026 22:57:41	<b>Matrícula</b>	7165-MCH		
<b>Código Usuario</b>	CLAIMS MANAGEMENT ADMINISTRATOR, S.L. - USUCAMPA - GTESTIMATE	<b>VIN</b>	KNADB517AN6750058		



20260226\_130147.jpg



20260226\_130151.jpg

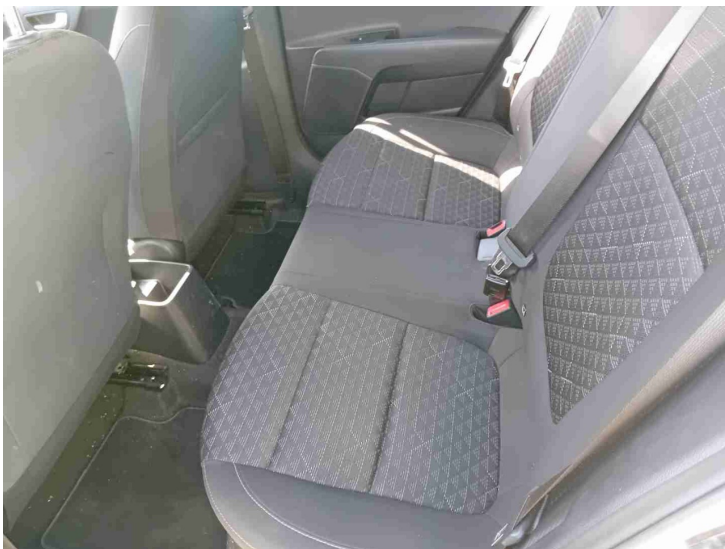

20260226\_130154.jpg



20260226\_130110.jpg

## Reportaje Fotográfico

<b>Nº Valoración</b>	CMA_611481	<b>Marca - Modelo</b>	KIA RIO/STONIC (D) 5P (20-)		
<b>Fecha Alta</b>	26/02/2026 22:53:56	<b>CUM</b>	KI02204	<b>Origen</b>	VinQuery
<b>F.Cálculo/Modif.</b>	26/02/2026 22:57:41	<b>Matrícula</b>	7165-MCH		
<b>Código Usuario</b>	CLAIMS MANAGEMENT ADMINISTRATOR, S.L. - USUCAMPA - GTESTIMATE	<b>VIN</b>	KNADB517AN6750058		

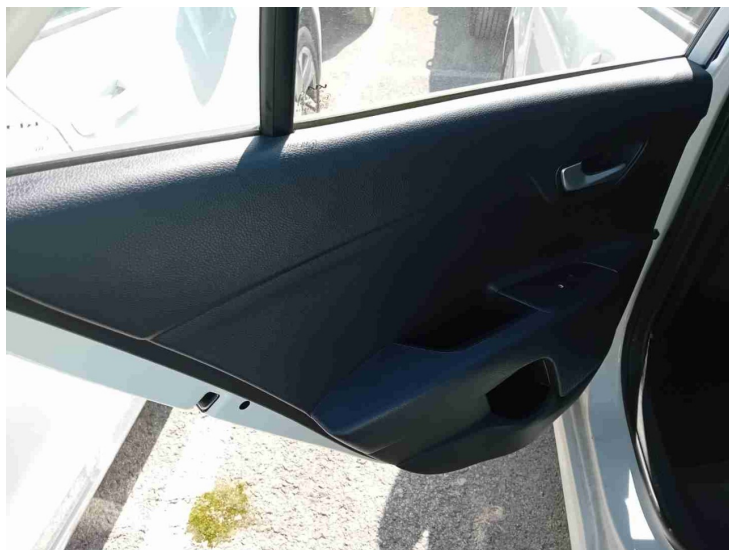

20260226\_130157.jpg

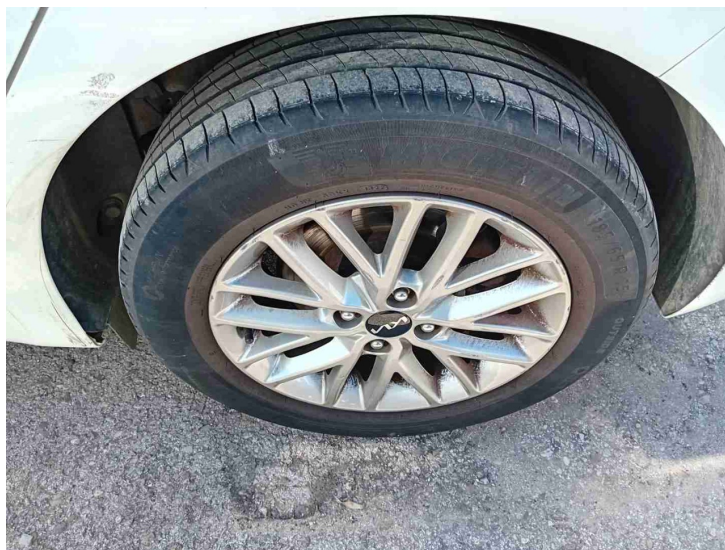

20260226\_130200.jpg



20260226\_130205.jpg



20260226\_130208.jpg

## Reportaje Fotográfico

<b>Nº Valoración</b>	CMA_611481	<b>Marca - Modelo</b>	KIA RIO/STONIC (D) 5P (20-)		
<b>Fecha Alta</b>	26/02/2026 22:53:56	<b>CUM</b>	KI02204	<b>Origen</b>	VinQuery
<b>F.Cálculo/Modif.</b>	26/02/2026 22:57:41	<b>Matrícula</b>	7165-MCH		
<b>Código Usuario</b>	CLAIMS MANAGEMENT ADMINISTRATOR, S.L. - USUCAMPA - GTESTIMATE	<b>VIN</b>	KNADB517AN6750058		



20260226\_130213.jpg

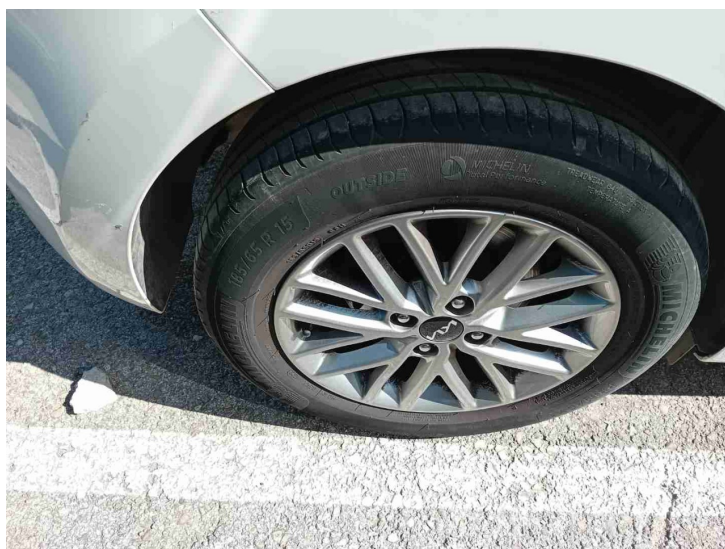

20260226\_130216.jpg

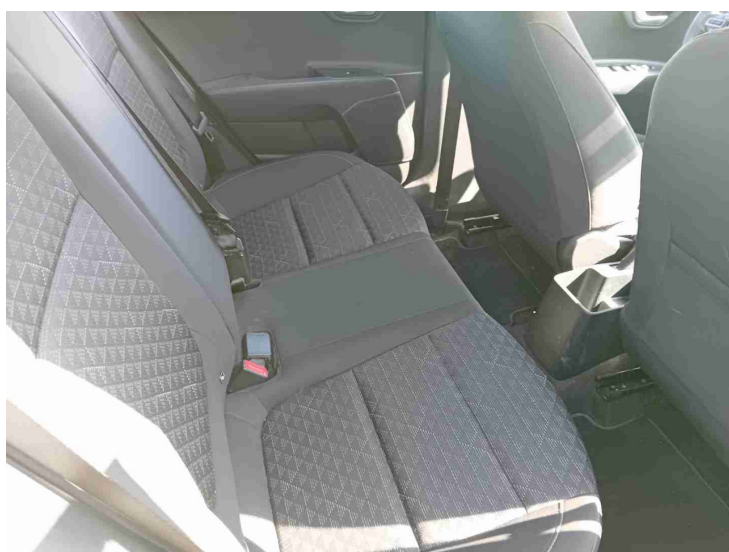

20260226\_130220.jpg



20260226\_130224.jpg

## Reportaje Fotográfico

<b>Nº Valoración</b>	CMA_611481	<b>Marca - Modelo</b>	KIA RIO/STONIC (D) 5P (20-)		
<b>Fecha Alta</b>	26/02/2026 22:53:56	<b>CUM</b>	KI02204	<b>Origen</b>	VinQuery
<b>F.Cálculo/Modif.</b>	26/02/2026 22:57:41	<b>Matrícula</b>	7165-MCH		
<b>Código Usuario</b>	CLAIMS MANAGEMENT ADMINISTRATOR, S.L. - USUCAMPA - GTESTIMATE	<b>VIN</b>	KNADB517AN6750058		



20260226\_130228.jpg



20260226\_130232.jpg

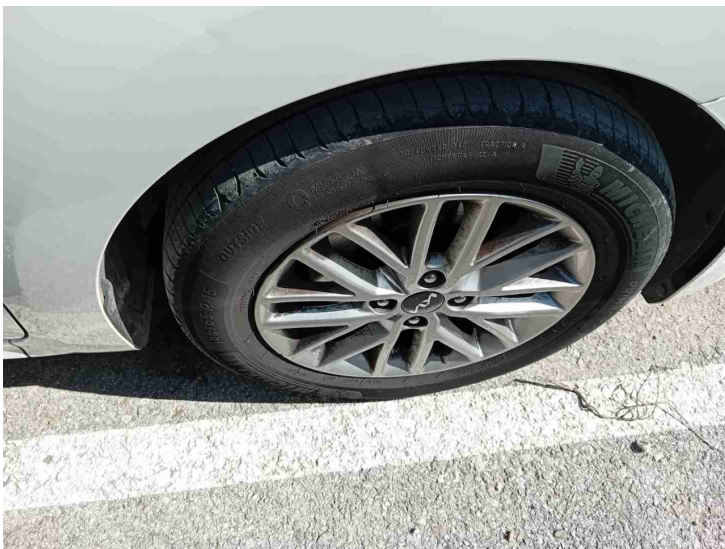

20260226\_130235.jpg



20260226\_130239.jpg

## Reportaje Fotográfico

Nº Valoración	CMA_611481	Marca - Modelo	KIA RIO/STONIC (D) 5P (20-)		
Fecha Alta	26/02/2026 22:53:56	CUM	KI02204	Origen	VinQuery
F.Cálculo/Modif.	26/02/2026 22:57:41	Matrícula	7165-MCH		
Código Usuario	CLAIMS MANAGEMENT ADMINISTRATOR, S.L. - USUCAMPA - GTESTIMATE	VIN	KNADB517AN6750058		

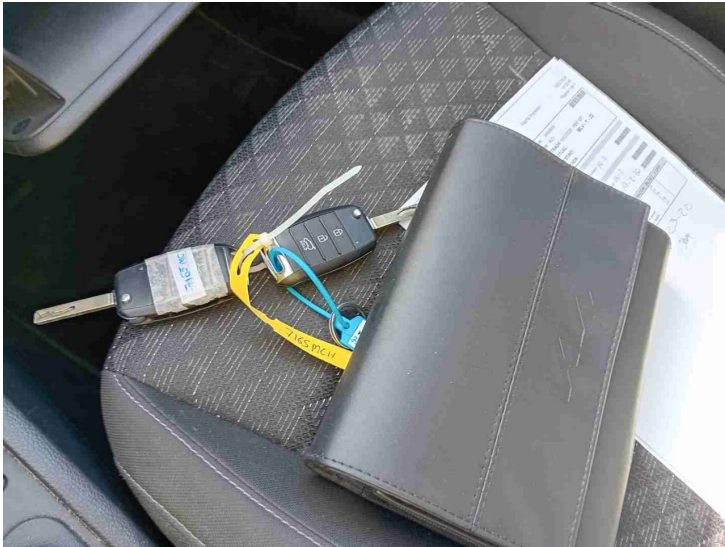

20260226\_130302.jpg

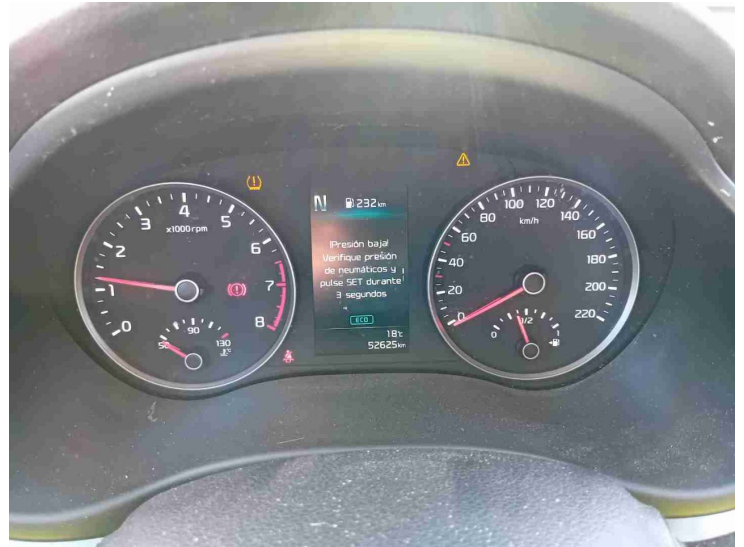

20260226\_130317.jpg



20260226\_130321.jpg



20260226\_130326.jpg

## Reportaje Fotográfico

Nº Valoración	CMA_611481	Marca - Modelo	KIA RIO/STONIC (D) 5P (20-)		
Fecha Alta	26/02/2026 22:53:56	CUM	KI02204	Origen	VinQuery
F.Cálculo/Modif.	26/02/2026 22:57:41	Matrícula	7165-MCH		
Código Usuario	CLAIMS MANAGEMENT ADMINISTRATOR, S.L. - USUCAMPA - GTESTIMATE	VIN	KNADB517AN6750058		



20260226\_130339.jpg

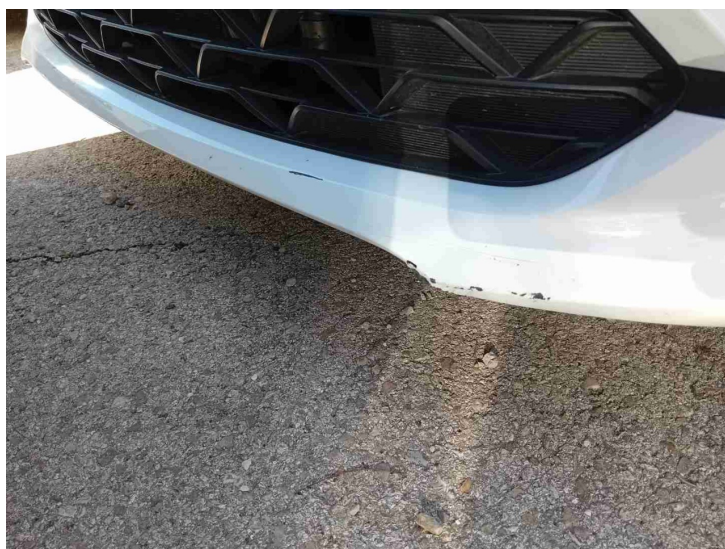

20260226\_130343.jpg



20260226\_130347.jpg



20260226\_130353.jpg

## Reportaje Fotográfico

Nº Valoración	CMA_611481	Marca - Modelo	KIA RIO/STONIC (D) 5P (20-)		
Fecha Alta	26/02/2026 22:53:56	CUM	KI02204	Origen	VinQuery
F.Cálculo/Modif.	26/02/2026 22:57:41	Matrícula	7165-MCH		
Código Usuario	CLAIMS MANAGEMENT ADMINISTRATOR, S.L. - USUCAMPA - GTESTIMATE	VIN	KNADB517AN6750058		



20260226\_130356.jpg



20260226\_130358.jpg

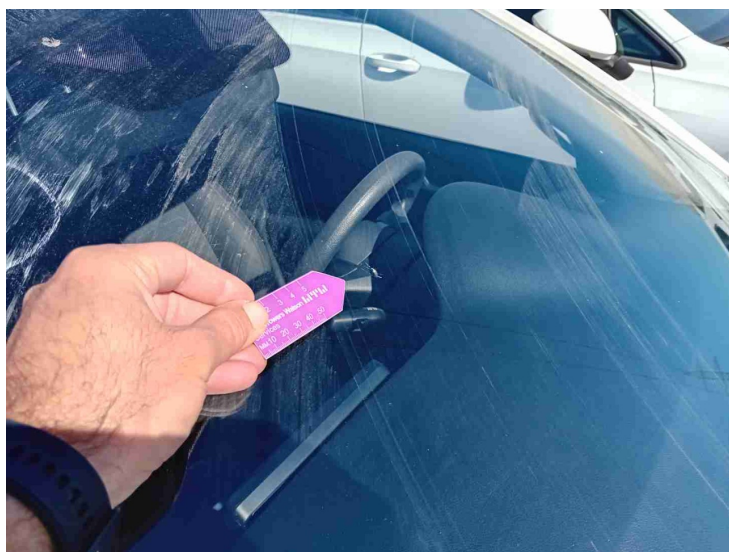

20260226\_130403.jpg

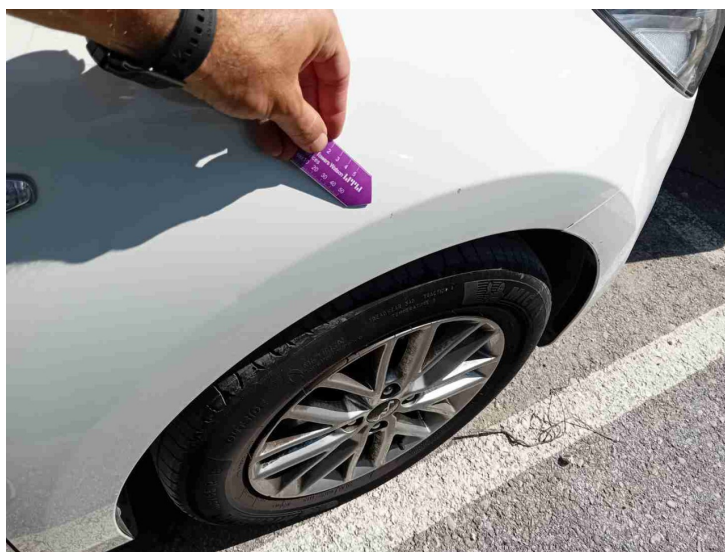

20260226\_130407.jpg

## Reportaje Fotográfico

Nº Valoración	CMA_611481	Marca - Modelo	KIA RIO/STONIC (D) 5P (20-)		
Fecha Alta	26/02/2026 22:53:56	CUM	KI02204	Origen	VinQuery
F.Cálculo/Modif.	26/02/2026 22:57:41	Matrícula	7165-MCH		
Código Usuario	CLAIMS MANAGEMENT ADMINISTRATOR, S.L. - USUCAMPA - GTESTIMATE	VIN	KNADB517AN6750058		

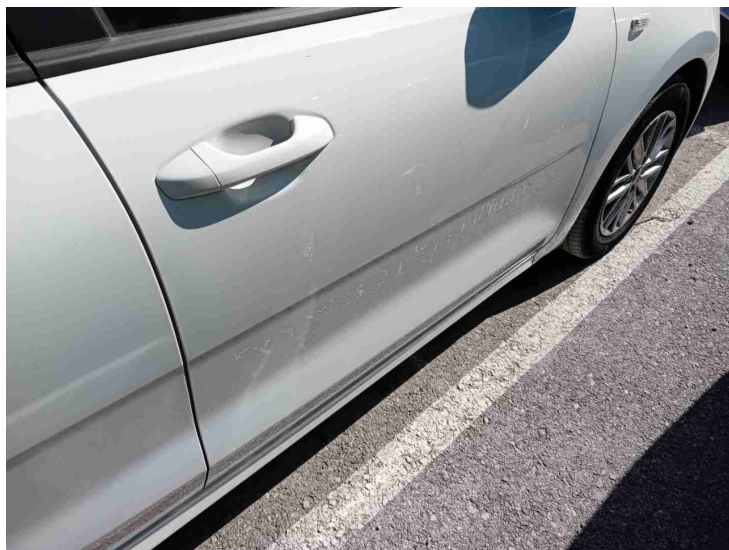

20260226\_130412.jpg

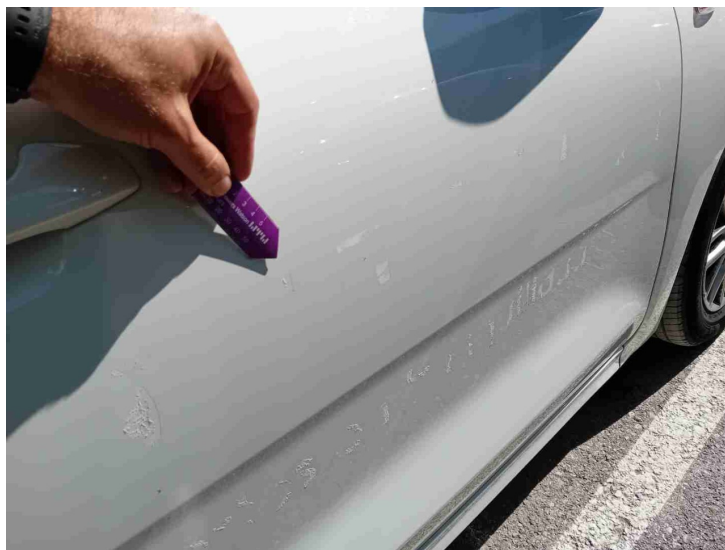

20260226\_130417.jpg

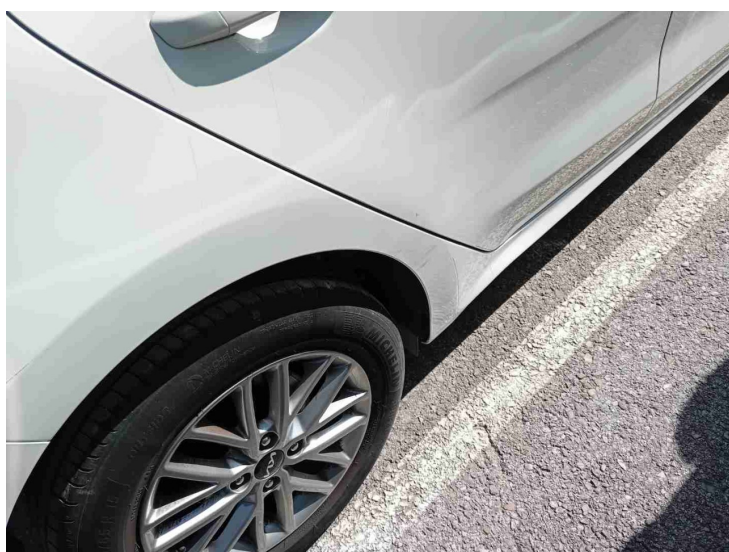

20260226\_130421.jpg

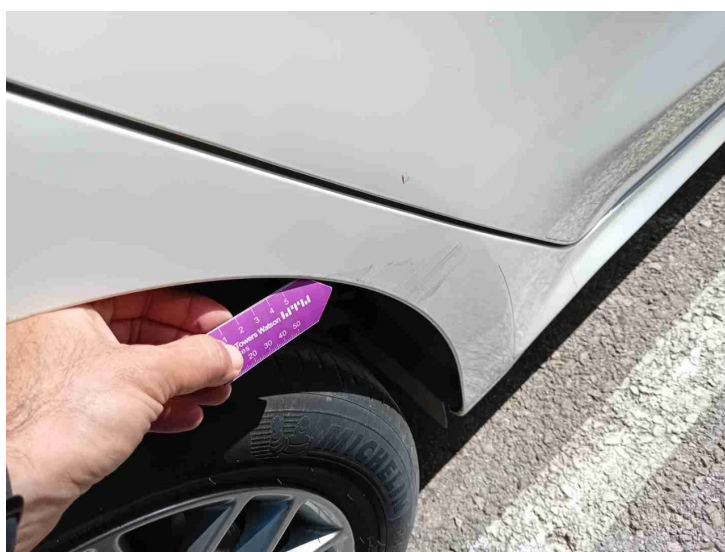

20260226\_130423.jpg

## Reportaje Fotográfico

<b>Nº Valoración</b>	CMA_611481	<b>Marca - Modelo</b>	KIA RIO/STONIC (D) 5P (20-)		
<b>Fecha Alta</b>	26/02/2026 22:53:56	<b>CUM</b>	KI02204	<b>Origen</b>	VinQuery
<b>F.Cálculo/Modif.</b>	26/02/2026 22:57:41	<b>Matrícula</b>	7165-MCH		
<b>Código Usuario</b>	CLAIMS MANAGEMENT ADMINISTRATOR, S.L. - USUCAMPA - GTESTIMATE	<b>VIN</b>	KNADB517AN6750058		

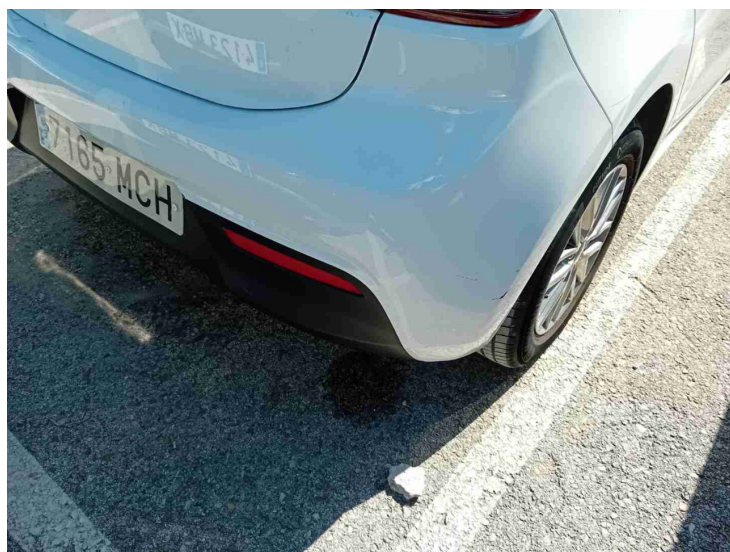

20260226\_130430.jpg

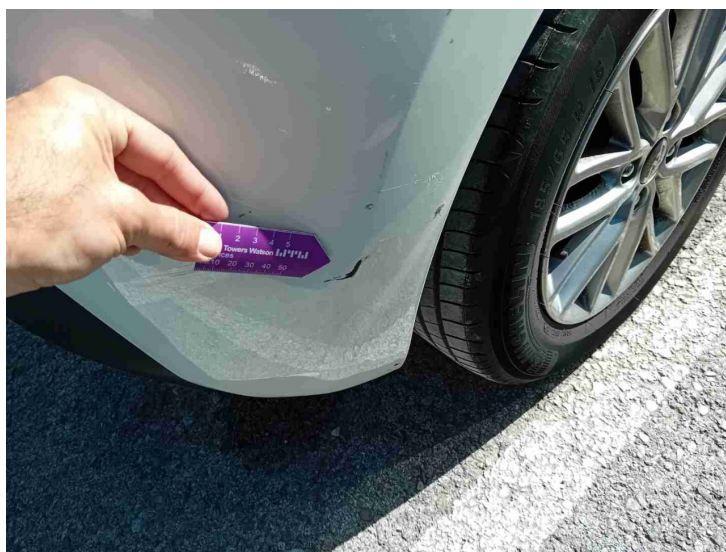

20260226\_130433.jpg



20260226\_130442.jpg

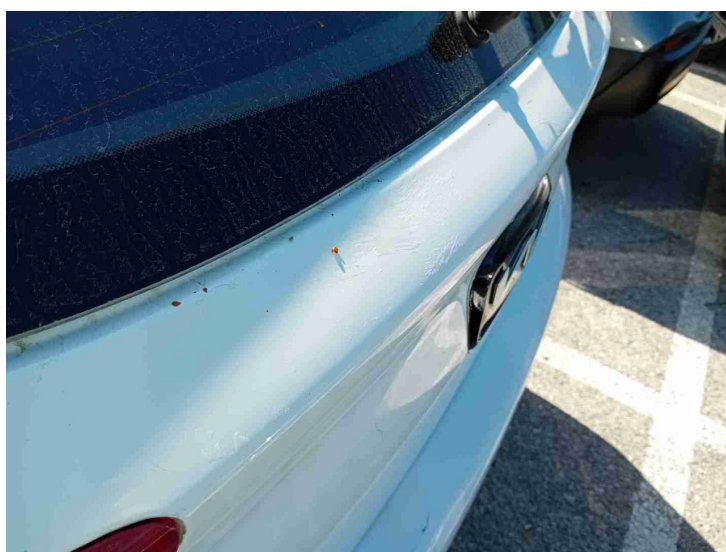

20260226\_130452.jpg

## Reportaje Fotográfico

Nº Valoración	CMA_611481	Marca - Modelo	KIA RIO/STONIC (D) 5P (20-)		
Fecha Alta	26/02/2026 22:53:56	CUM	KI02204	Origen	VinQuery
F.Cálculo/Modif.	26/02/2026 22:57:41	Matrícula	7165-MCH		
Código Usuario	CLAIMS MANAGEMENT ADMINISTRATOR, S.L. - USUCAMPA - GTESTIMATE	VIN	KNADB517AN6750058		



20260226\_130503.jpg

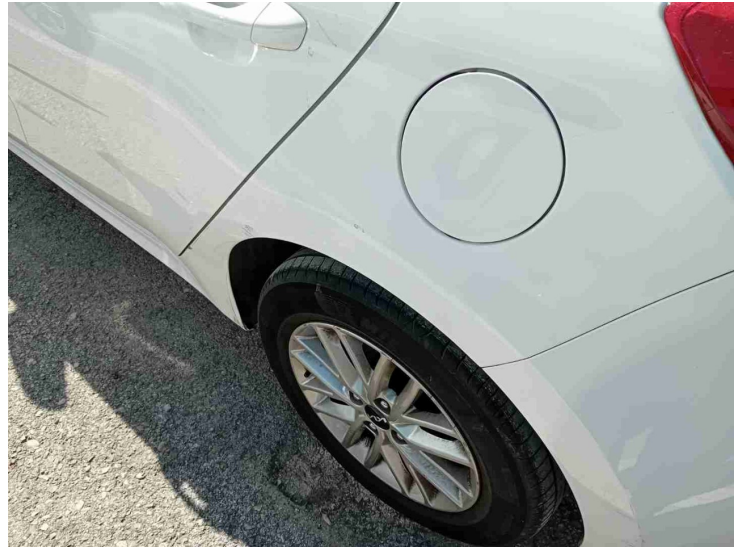

20260226\_130508.jpg

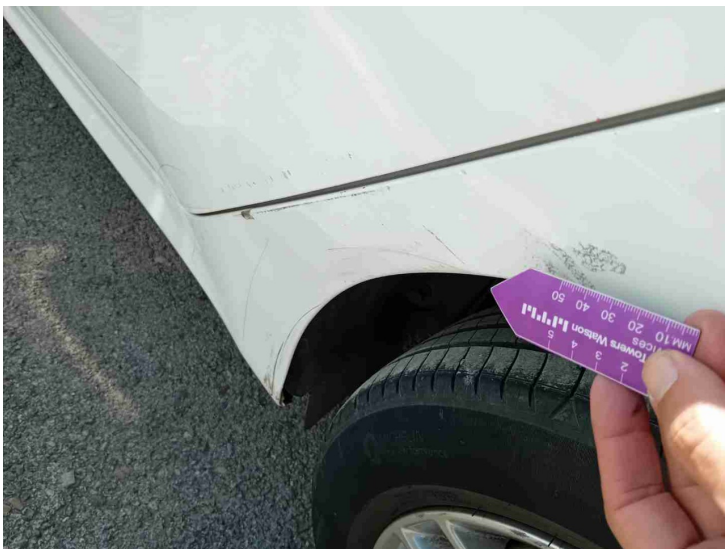

20260226\_130511.jpg



20260226\_130514.jpg

## Reportaje Fotográfico

<b>Nº Valoración</b>	CMA_611481	<b>Marca - Modelo</b>	KIA RIO/STONIC (D) 5P (20-)		
<b>Fecha Alta</b>	26/02/2026 22:53:56	<b>CUM</b>	KI02204	<b>Origen</b>	VinQuery
<b>F.Cálculo/Modif.</b>	26/02/2026 22:57:41	<b>Matrícula</b>	7165-MCH		
<b>Código Usuario</b>	CLAIMS MANAGEMENT ADMINISTRATOR, S.L. - USUCAMPA - GTESTIMATE	<b>VIN</b>	KNADB517AN6750058		



20260226\_130517.jpg

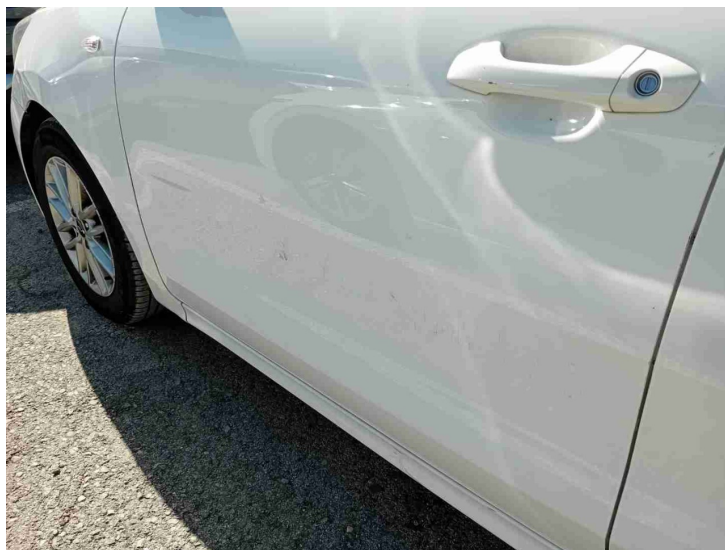

20260226\_130521.jpg

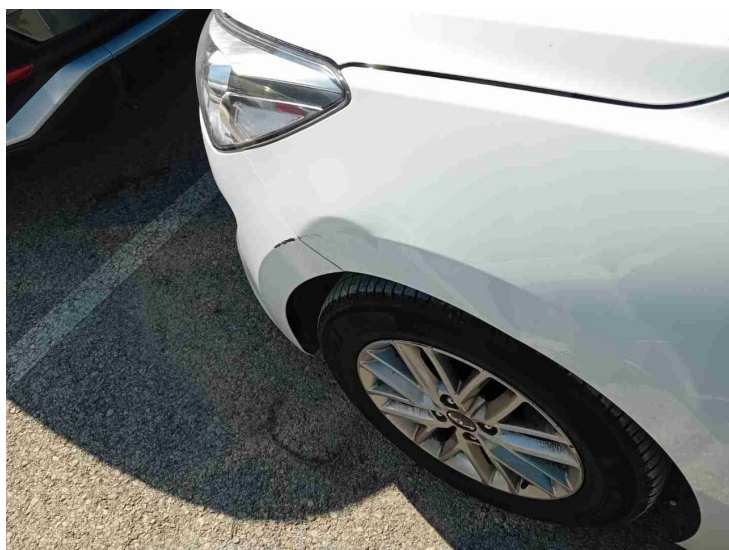

20260226\_130532.jpg

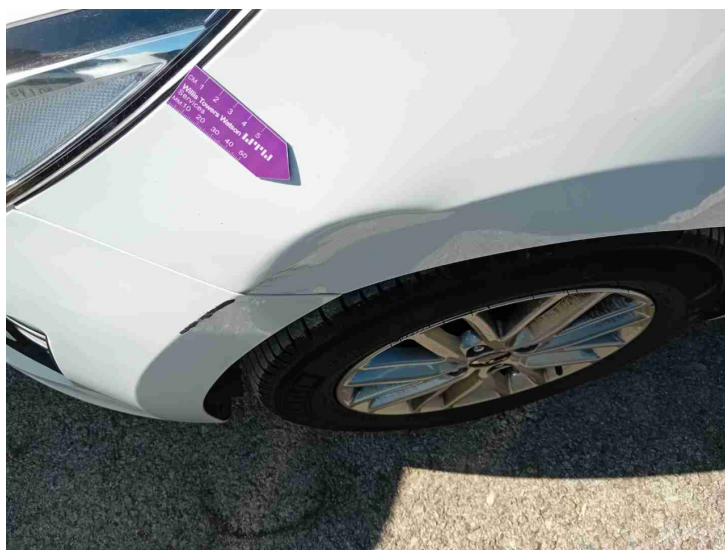

20260226\_130535.jpg

## Reportaje Fotográfico

<b>Nº Valoración</b>	CMA_611481	<b>Marca - Modelo</b>	KIA RIO/STONIC (D) 5P (20-)		
<b>Fecha Alta</b>	26/02/2026 22:53:56	<b>CUM</b>	KI02204	<b>Origen</b>	VinQuery
<b>F.Cálculo/Modif.</b>	26/02/2026 22:57:41	<b>Matrícula</b>	7165-MCH		
<b>Código Usuario</b>	CLAIMS MANAGEMENT ADMINISTRATOR, S.L. - USUCAMPA - GTESTIMATE	<b>VIN</b>	KNADB517AN6750058		

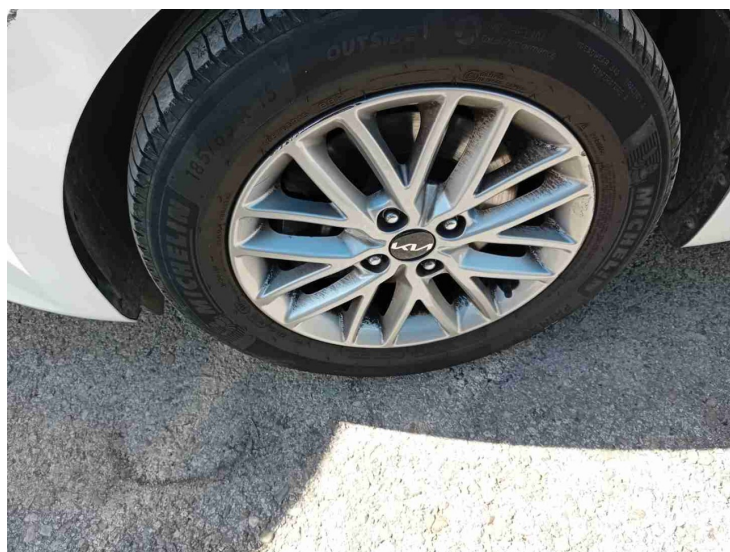

20260226\_130538.jpg

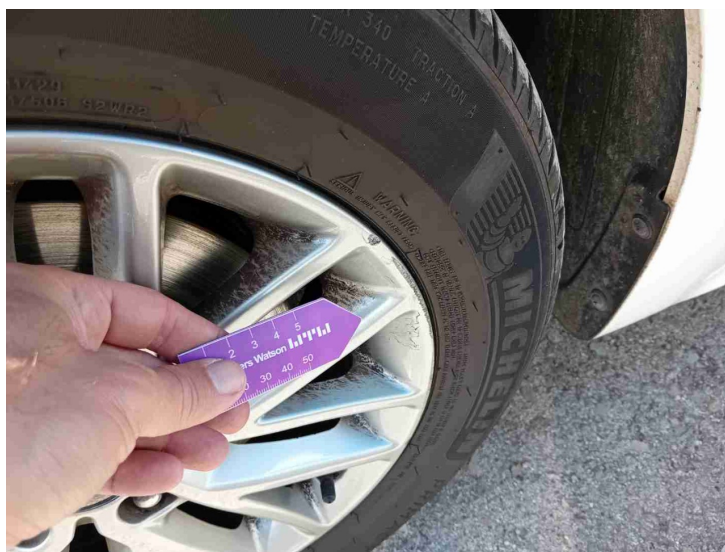

20260226\_130541.jpg