



Bild 1 : Diagonal vorn links



Bild 2 : Diagonal vorn rechts



Bild 3 : Diagonal hinten rechts



Bild 4 : Diagonal hinten links



Bild 5 : Fahrzeugunterseite



Bild 6 : Kombiinstrument (betriebsbereit) mit Km-Stand



Bild 7 : Serviceintervallanzeige



Bild 8 : Durch geöffnete Fahrertüre: Fahrersitz, Armaturenbrett und Schalthebel

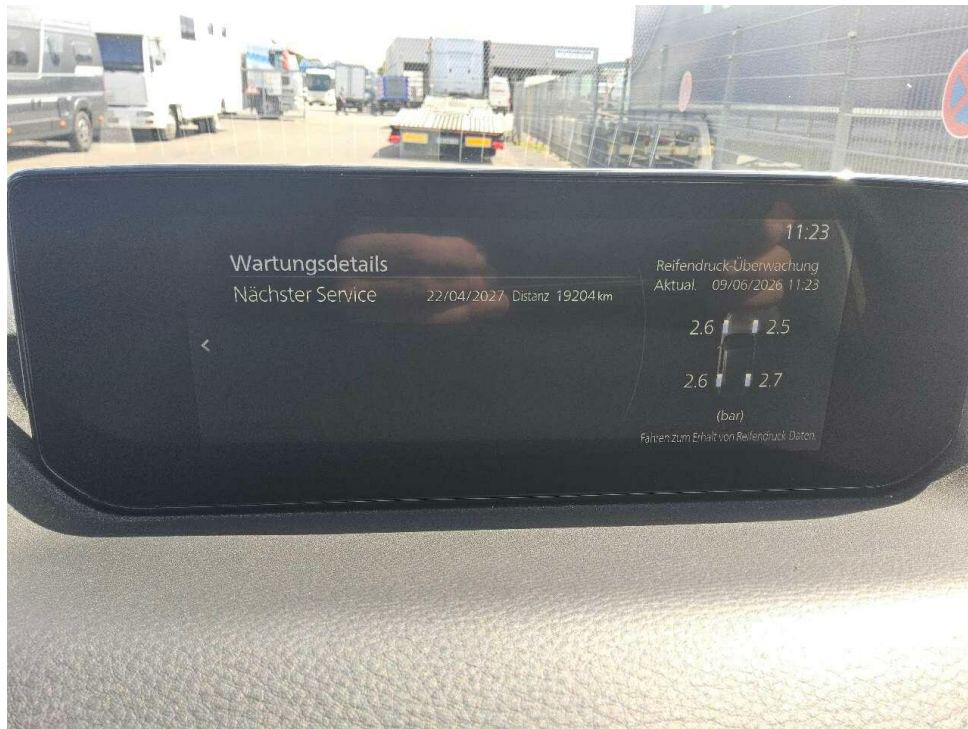

Bild 9 : Durch geöffnete hintere Tür: Rücksitzbank



Bild 10 : Mittelkonsole (Radio/Navi eingeschaltet)

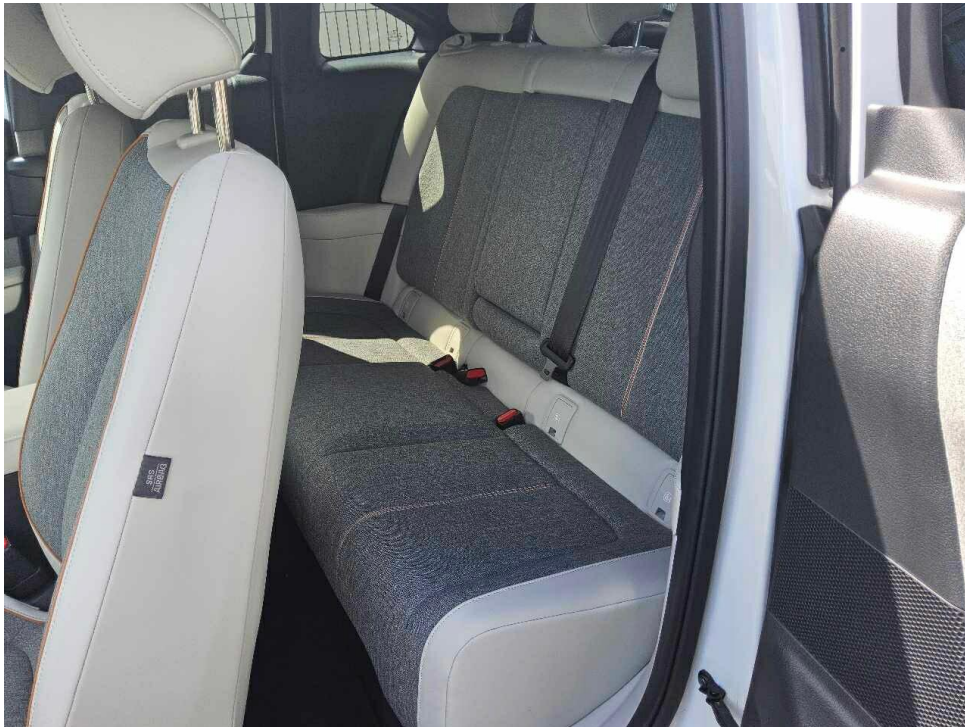

Bild 11 : Serviceheft letzter Eintrag, alle Fahrzeugschlüssel, Bordmappe



Bild 12 : ZLB Teil 1 (ohne Halterdaten)



Bild 13 : Ladekabel E-Fahrzeug

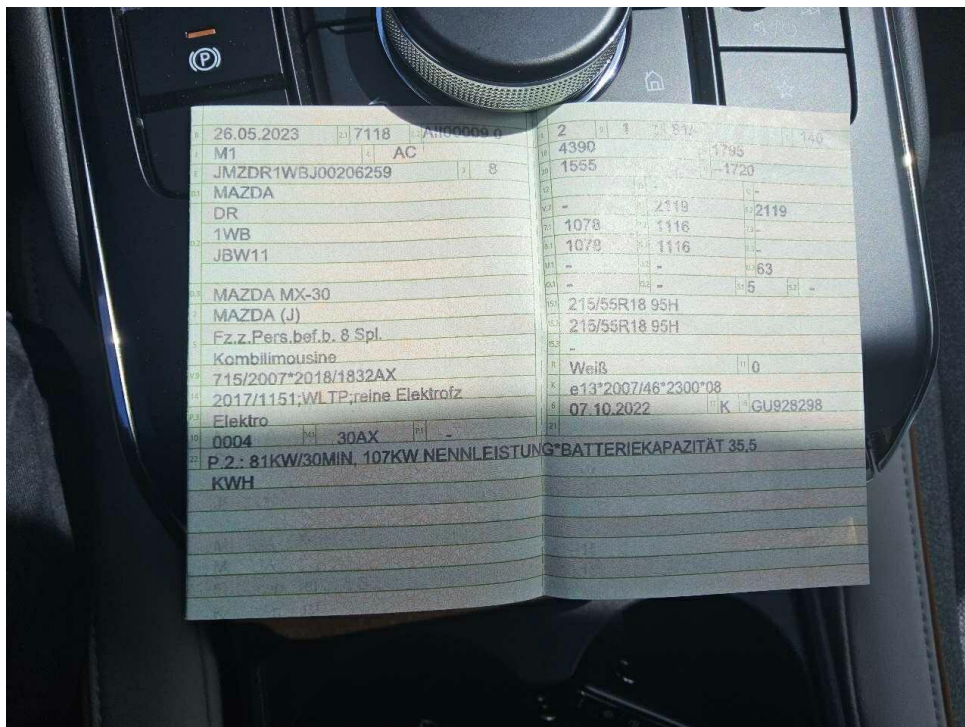

Bild 14 : Türkantenschutz vorne links, verschrammt



Bild 15 : Türkantenschutz vorne links, verschrammt



Bild 16 : Streifschaden vorne rechts (Stoßfänger,Radlaufblende)



Bild 17 : Streifschaden vorne rechts (Stoßfänger,Radlaufblende)



Bild 18 : Streifschaden vorne rechts (Stoßfänger,Radlaufblende)



Bild 19 : Streifschaden vorne rechts (Stoßfänger,Radlaufblende)



Bild 20 : Seitenteil hinten links Lackierung, zerkratzt, polieren



Bild 21 : Seitenteil hinten links Lackierung, zerkratzt, polieren



Bild 22 : Tür hinten links Einstieg Lackierung, verschrammt, smart repair

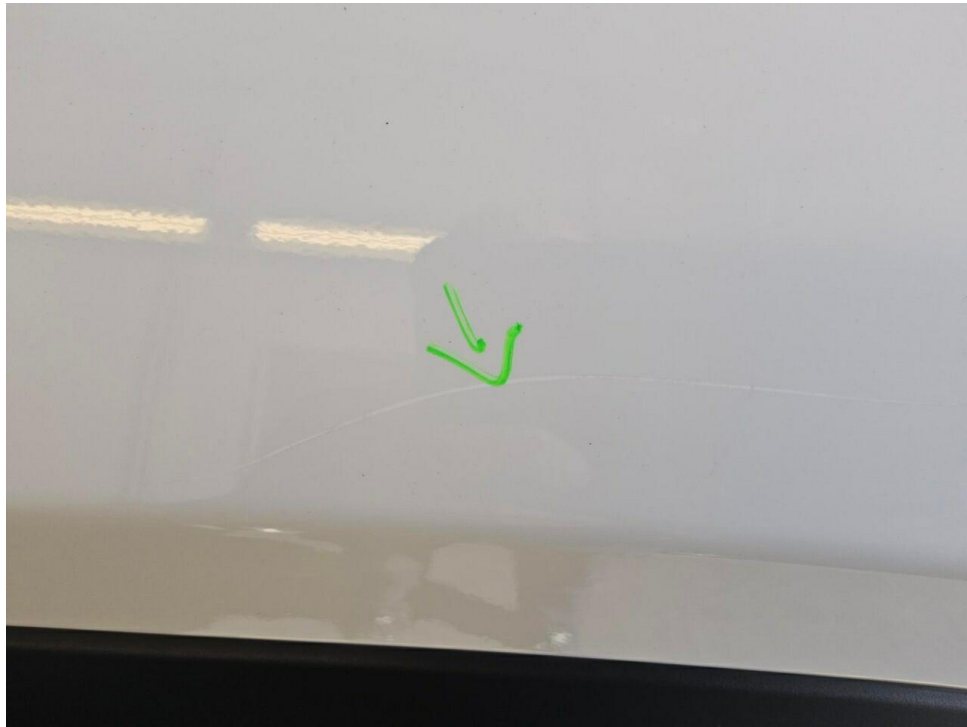

Bild 23 : Tür hinten links Einstieg Lackierung, verschrammt, smart repair

Zustandsbericht / Minderwertgutachten

Vorgang

Auftraggeber: Mobility Concept GmbH, Grünwalder Weg 34, 82041 Oberhaching
 Besichtigung: 09.06.2026

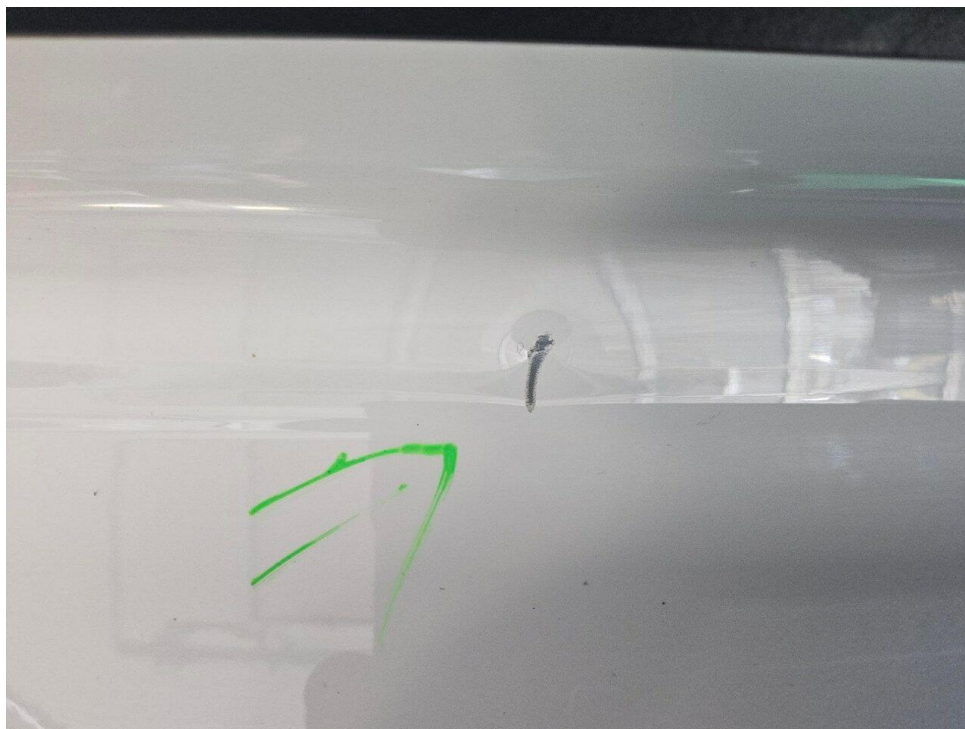
Bemerkungen

Diese Dienstleistung wurde entsprechend den Vorgaben des Auftraggebers (Kriterien der fairen Fahrzeugbewertung) erstellt. Im Einzelfall können Abweichungen zum DEKRA Standard vorliegen.

Bei der Lackschichtdickenmessung wurden bei mindestens drei Messungen pro Bauteil Lackschichtdicken von 74 µm bis 106 µm festgestellt.

Es wurde eine optische Überprüfung auf Vorschäden und eine Lackschichtdickenmessung vorgenommen. Die augenscheinliche Überprüfung sowie die Lackschichtdickenmessung ergaben keine Hinweise auf Nachlackierungen, Instandsetzungsarbeiten oder reparierte Vorschäden.

Die vorgefundenen Besichtigungsbedingungen waren ausreichend. Das Fahrzeug / Objekt wurde von oben und auf einer Hebebühne von unten besichtigt. Im Rahmen der Fahrzeug / Objektbesichtigung wurde ein Probelauf des Motors durchgeführt. Der Fehlerspeicher war zum Besichtigungszeitpunkt nicht ausgelesen. Abgasrelevante Baugruppen wurden messtechnisch nicht überprüft. Folglich wurden Mängel, die nur bei einer Abgasuntersuchung feststellbar sind, nicht berücksichtigt. Im Rahmen der Besichtigung (Sichtprüfung) konnte keine Überprüfung der Batterien bzw. Akkumulatoren zum Elektro-/Hybridantrieb durchgeführt werden. Somit kann auch keine Aussage zur Resthaltbarkeitsdauer dieser Bauteile getroffen werden. Eine Aussage zu evtl. in Kürze anfallenden Instandsetzungskosten ist daher nicht möglich!

Für die Bearbeitung des Vorganges standen folgende Unterlagen zur Verfügung: - Fz-Schein/Zul.Beschein. Teil I
 2 Hauptschlüssel vorgelegt.

Fahrzeugdaten

Erstzulassung	26.05.2023	Letzte Zulassung	26.05.2023
Hersteller	MAZDA	Typ / Verkaufsbez.	MX-30 e-SKYACTIV EV AD`VANTAGE
Aufbauart	Geländewagen	Türen	5
Sitzplätze	5	Fahrzeug-Ident.-Nr.	JMZDR1WBJ00206259
HSN / TSN	7118 / All	Schlüssel-Nr.	40373527
Km-Stand abgelesen	14984	Nächste HU §29 StVZO	04 / 2028
Energiequelle / Kraftstoff	Elektro	Leistung (kW)	81
Schadstoffklasse:	2017/1151;WLTP;reine Elektrofz	Antriebsart	Frontantrieb
Getriebe	Automatik /	Felgen	Leichtmetall
Farbe	Weiß / Uni	Polster / Farbe	Teilleder / schwarz/braun

Es wird unterstellt, dass die Gesamtleistung dem abgelesenen Km-Stand entspricht.

Räder / Reifen

Achse	Reifenbezeichnung	Hersteller/Typ	Art	Profiltiefe
1 links	215 / 55 R 18 99 V	Goodyear / Vector 4Seasons SUV G2	A /O	6 mm
rechts	215 / 55 R 18 99 V	Goodyear / Vector 4Seasons SUV G2	A /O	6 mm
2 links	215 / 55 R 18 99 V	Goodyear / Vector 4Seasons SUV G2	A /O	8 mm
rechts	215 / 55 R 18 99 V	Goodyear / Vector 4Seasons SUV G2	A /O	8 mm
Pannenset	Füllflasche haltbar bis 30.06.2028			

A/ Ganzjahres; /O Original; /F Runflat;

Serienausstattung

Serie: Airbag Fahrer- und Beifahrerseite, Airbag: Knie-Airbag für Fahrer, Airbag: Kopf-/Schulter-Airbags, vorne und hinten, Airbag: Seitenairbags vorn, Alarmanlage, Antiblockiersystem (ABS) mit elektronischem Bremsassistent (EBA), Ausparkhilfe (RCTA), Außenspiegel elektrisch anklappbar und beheizbar, Außenspiegel elektrisch einstellbar, Außenspiegelabsenkung beim Rückwärtsfahren, Beheizte Batterie, Berganfahrassistent (HLA), Bordmonitor: 22,4 cm Farbdisplay (8,8 Zoll), Bremskraftverteilung, elektronisch (EBD), Bremsleuchte dritte, Chromapplikationen am Lenkrad, Startknopf, Handschuhfach, Colorverglasung, D-Säulenverkleidung mit Mazda-Schriftzug, Dachhimmel in Schwarz, Dynamische Stabilitätskontrolle (DSC) mit Traktionskontrollsystem (TCS), E-Call Notrufsystem, Einparkhilfe vorne und hinten, Fensterheber elektrisch, vorne und hinten, Fensterleisten mit Hochglanzfinish, Fernlichtassistent HBC, Freisprecheinrichtung mit Sprachsteuerung und Bluetooth mit Audiostreaming, G-Vectoring Control Plus (e-GVC Plus), Fahrdynamikregelung Elektronisch, Gepäckraumabdeckung, Geschwindigkeitsregelanlage adaptiv mit Stauassistentfunktion (MRCC), Getriebe: 1-Gang-Direktantrieb, Gurte: 3-Punkt-Automatikkurte für alle Sitzplätze, Head-up Display, Heck- und Seitenscheiben hinten abgedunkelt, Heckscheibe beheizbar, Heckscheibenwischer, Isofix Kindersitzhalterung, Klimatisierungsautomatik, Komfortblinkfunktion, Kopfstützen (5), LED-Innenraum- und Kofferraumbeleuchtung, LED-Rückleuchten und -Blinker, LED-Tagfahrlicht, Lackierung: Uni, Ladekabel: Typ 2-Ladekabel (13 A) für Haushaltssteckdose (Mode 2), Ladekabel: Typ 2-Ladekabel für Ladestationen (Mode 3), Lederschaltknopf, Lenkrad: 3-Speichen-Sport-Lederlenkrad, Lenkrad: Lenkradbedientasten, Lenksäule höhen und längeneinstellbar, Licht- und Regensensor, Licht: Coming-/Leaving-Home-Lichtfunktion, Make-up-Spiegel für Fahrer und Beifahrer, Matrix LED-Lichtsystem, Mittelarmlehne hinten, Mittelarmlehne vorne, Mobilitäts-Kit mit Kompressor und Reifendichtmittel, MyMazda App, Müdigkeitserkennung (DAA), Navigation: Mazda SD-Navigationssystem, Notbrems-Warnblinkautomatik (ESS), Notbremsassistent (SBS), Parkbremse, elektronisch mit Auto Hold Funktion, Radio: Mazda Audio-System, Radiozubehör: Digitalradio-Tuner (DAB+), Rahmenloser Innenspiegel, automatisch abblendend, Reifendruck-Kontrollsystem (TPMS), direkt, Rekuperationsstufen 5, über Lenkradwippen einstellbar, Räder: Leichtmetallfelgen 18" in Silbergrau mit Hochglanzfinish, Rückfahrkamera mit feststehenden Hilfslinien, Rücksitzlehnen im Verhältnis 60 : 40 geteilt klappbar, Scheinwerferreinigungsanlage, Servolenkung, elektrisch, Sitze: Beifahrersitz höhenverstellbar, Sitze: Elektrische Sitzverstellung für den Fahrer mit Memory-Funktion, Sitze: Fahrersitz höhenverstellbar, Sitzheizung vorne, Sonnenbrillenhalterung im Dachhimmel, Sound-Simulator (AVAS, rechtlich erforderlich), Spurhalteassistent-aktiv mit Lenkunterstützung (LAS), Spurwechselassistent Plus (BSM) mit Lenkunterstützung, Telefonzubehör: Apple CarPlay und Android Auto, Verkehrszeichenerkennung (TSR), Wegfahrsperrung elektronisch, Zentralverriegelung mit Funkfernbedienung, i-ACTIV Display im zentralen Rundinstrument

Allgemeinzustand und Wartung

Abgesehen von den beschriebenen Schäden/Mängeln weist das Fahrzeug/Objekt einen, bezogen auf Alter und Nutzung, üblichen Gesamtzustand auf.

Wartungsnachweis: digital
 bis Wartung verbleiben: 19.204 km (zum Besichtigungszeitpunkt)

Nicht akzeptierter Zustand / Ausstehende Reparaturen

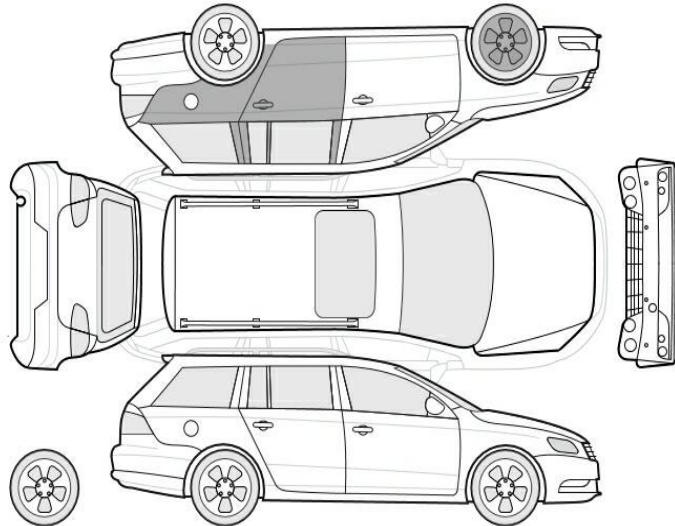

Bezeichnung des Schadens / Rep.-Weg

1. Türkantenschutz vorne links, verschrammt, erneuern (Bild 14, 15)
2. Streifschaden vorne rechts (Stoßfänger, Radlaufblende), erneuern (Bild 16, 17, 18, 19)
3. Seitenteil hinten links Lackierung, zerkratzt, polieren (Bild 20, 21)
4. Tür hinten links Einstieg Lackierung, verschrammt, smart repair (Bild 22, 23)

Akzeptierter Zustand / Gebrauchsspuren

Folgende Schäden sind in Anbetracht des Alters, der Laufleistung und dem Einsatzzweck als Gebrauchsspur einzustufen.

Bezeichnung des Schadens

Radlaufblende vorne links, Kratzer
Felge vorne links, zerkratzt, Gebrauchsspur