

05.06.2026

Fahrzeugbeschreibung

Fahrzeug: BMW 1er-Reihe 118i Advantage Schräghecklimousine 5-türig 1499 ccm 136 PS / 100 KW bleifrei 6-Gang Manuell

Amtliches Kennzeichen:	HD -SL 1212	Fahrgestell-Nummer:	WBA7K310307L01777
Vertrags-Nummer:	32336081	Erstzulassung:	06.05.2022
Internes KZ:	15045943	Kilometer-Stand:	0

Unfall/Schaden: Dem Verkäufer wurden keine unfallbedingten Beschädigungen am Fahrzeug angezeigt.

Ausstattung:

BMW 1er-Reihe 118i Advantage Schräghecklimousine 5-türig 1499 ccm 136 PS / 100 KW bleifrei 6-Gang Manuell

Lackierung: _____ Polsterung: _____ Telefontyp: _____

Listenpreis ohne Sonderausstattung in EUR (vor Mwst.) 0,00

Sonderausstattung in EUR (vor Mwst.):

Listenpreis gesamt in EUR (vor Mwst.) 0,00

Technische Daten

(Angaben basieren auf Herstellerangaben*)

Fahrzeug:	BMW 1er-Reihe 118i Advantage Schräghecklimousine 5-türig 1499 ccm 136 PS / 100 KW bleifrei 6-Gang Manuell		
Modelljahr:	2022		
kW / PS:	100 / 136	Hubraum:	1499
Getriebe:	Manuell	Anzahl Gänge:	6
Emissionsgruppe:	I2	CO2 (g/km):	126
durchschn. Verbr./100 Km:	5,500	Tankinhalt:	42
Max. Km/h:	213	Beschl. 0-100 Km/h in Sec.:	8,900
Leergewicht (kg):	1365	zul. Gewicht (kg):	1845

* Angaben ohne Gewähr

Unfall-/Schadenspiegel

Vertrags-Nummer: 32336081
Amtliches Kennzeichen: HD -SL 1212
Übersicht erstellt am: 05.06.2026

Für das Fahrzeug gem. o.g. Leasingvertrag, Fahrzeugtyp

BMW 1er-Reihe 118i Advantage Schräghecklimousine5-türig 1499 ccm 136 PS / 100 KW bleifrei 6-Gang Manuell

wurden uns während der Vertragslaufzeit nachfolgende Beschädigungen angezeigt:

<i>Datum</i>	<i>SNR</i>	<i>Verursacher</i>	<i>Beschädigung</i>	<i>Reparatur erfolgt *</i>	<i>Gutachten vorhanden *</i>
23.02.2026	9059982750	Eigenverschulden	Stossstange vorne Beifahrerseite Stossstange hinten Beifahrerseite	Nein	Nein
02.02.2026	9059979670	Eigenverschulden	Parksensor vorne Beifahrerseite	Ja	Nein
04.06.2025	9059946503	Eigenverschulden	Kotflügel hinten Beifahrerseite Tür hinten Beifahrerseite	Ja	Nein
15.01.2024	9059875707	Eigenverschulden	Alufelge vorne Beifahrerseite	Nein	Nein
14.12.2023	9059872736	Eigenverschulden	Stossstange vorne Beifahrerseite Nebelscheinwerfer Beifahrerseite	Ja	Nein
04.05.2023	9059847474	Eigenverschulden		Nein	Nein
26.03.2023	9059843693	Glasschaden	Windschutzscheibe Fahrerseite	Ja	Nein
03.04.2022	9059844852	Eigenverschulden	Stossstange vorne Beifahrerseite Alufelge vorne Beifahrerseite	Ja	Nein

* Sofern für eine Schadennummer mehrere Beschädigungen angegeben sind, gilt der Eintrag in dieser Spalte für die gesamte Schadennummer.

Unfall-/Schadenspiegel zur Kenntnis genommen:

Datum und Unterschrift Käufer

Wartungsreport

Vertrags-Nummer: 32336081
Amtliches Kennzeichen: HD -SL 1212
Übersicht erstellt am: 05.06.2026

Für das Fahrzeug gem. o.g. Leasingvertrag, Fahrzeugtyp

BMW 1er-Reihe 118i Advantage Schräghecklimousine5-türig 1499 ccm 136 PS / 100 KW bleifrei 6-Gang Manuell

wurden uns während der Vertragslaufzeit nachfolgende Wartungen angezeigt:

<i>Datum</i>	<i>Km-Stand</i>	<i>Art der Wartung</i>
--------------	-----------------	------------------------

Wartungsreport zur Kenntnis genommen:

Datum und Unterschrift Käufer

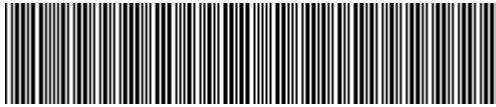

WBA7K310307L01777

Angaben zum Fahrzeug

Halter		Besichtigungszustand	ausreichend
Kennzeichen		Laufleistung (abgelesen)	82.565 km
Hersteller	BMW	Restlauf bis Service	11.000 km
Typ/Modell	118i	HU (Bericht lag vor)	05/2027
Fahrgestellnummer	WBA7K310307L01777	Leistung / Hubraum	100 kW / 1.499 ccm
Erstzulassung	06.05.2022	Polster/Farbe	/
Letzte Wartung	07/2025, 61.873 km	Lackierung	
Kraftstoffart	Benzin	Getriebe	Manuell

Zustandsbericht

Wertmindernde Faktoren

Nr.	Bauteilgruppe	Beschreibung
1	Stoßfänger vorn	Stoßfänger vorn - verkratzt / verschürft - Smart Repair
2	Bremsanlage	Bremsscheiben und Beläge hinten - fällig - erneuern
3	Stoßfänger hinten	Stoßfänger hinten - verkratzt / verschürft - instandsetzen und lackieren

Gebrauchsspuren

Nr.	Bauteilgruppe	Beschreibung
1	2.Radsatz	3 Leichtmetallfelgen - verkratzt / verschürft - kein Abzug
2	Interieur	Innenraum - Abrieb - kein Abzug
3	Karosserie	Karosserie (Steinschläge) - Kratzer - kein Abzug
4	Verglasung	Frontscheibe - Steinschlag - kein Abzug

Fehlteile

Fehlteil

Vorschäden

Nr.	Vorschaden
1	Front, Angabe durch Nutzer/Auftraggeber

Festgestellte Nachlackierungen

Nr.	Ort
1	Seitenwand rechts, Tür vorne rechts

TÜV SÜD Auto Service GmbH **Besichtigungsort**
Römeräcker 1 SAP Walldorf
76351 Linkenheim - Hochstetten 69190 Walldorf

Besichtigungsdatum: 28.05.2026
Protokollnummer: 45663719
Anlieferungsdatum: 28.05.2026



Hauptbereifung

Achse	Reifengröße	Hersteller	Reifentyp	Profiltiefe	Verktgl.	Zul.
1	225/45 R17 94Y	Pirelli	Sommerreifen	4mm - 4mm	i.O.	
2	225/45 R17 94Y	Pirelli	Sommerreifen	5mm - 5mm	i.O.	

Zusatzbereifung

Achse	Reifengröße	Hersteller	Reifentyp	Profiltiefe	Verktgl.	Zul.
1	205/55 R16 91H	Pirelli	Winterreifen	6mm - 6mm	i.O.	
2	205/55 R16 91H	Pirelli	Winterreifen	5mm - 5mm	i.O.	

Der Verschleißzustand sowie evtl. Schäden an der Bereifung sind wertmäßig berücksichtigt.

Bemerkungen

Keine Gewähr auf Vollständigkeit und
Richtigkeit der angezeigten Ausstattung.
Techn. Änderungen vorbehalten
Das Fahrzeug weist dem Alter, der Laufleistung und dem
Einsatzzweck entsprechende Gebrauchsspuren auf.
elektr. Komponenten geprüft, i. O.

Lackwerte geprüft, n. i. O.

TÜV SÜD Auto Service GmbH **Besichtigungsort**
Römeräcker 1 SAP Walldorf
76351 Linkenheim - Hochstetten 69190 Walldorf

Besichtigungsdatum: 28.05.2026
Protokollnummer: 45663719
Anlieferungsdatum: 28.05.2026



Angaben zum Fahrzeug

Hersteller	BMW	Besichtigungszustand	ausreichend
Typ/Modell	118i	Laufleistung (abgelesen)	82.565 km
Fahrgestellnummer	WBA7K310307L01777	Erstzulassung	06.05.2022

Angaben zum Auftrag:

Auftragsgemäß erfolgte die Fahrzeugzustandsbewertung in demontagefreien Zustand.

Fahrzeug-Identifizierung:

Die Fahrzeug-Identifizierungsnummer (FIN) wurde am Fahrzeug abgelesen und die Übereinstimmung im Verlauf der Besichtigung durch den Unterzeichner mit den vorgelegten Unterlagen festgestellt.

Besichtigungsbedingungen:

Die Besichtigungsbedingungen waren zur Beurteilung des Fahrzeuges ausreichend.

Allgemeinzustand:

Das Fahrzeug weist dem Alter und Einsatzzweck entsprechende Gebrauchsspuren auf.

Übersichtsfotos



Abbildung 1: Schräg vorne



Abbildung 2: Schräg vorne



Abbildung 3: Schräg hinten



Abbildung 4: Schräg hinten



Abbildung 5: Innenraum



Abbildung 6: Innenraum



Abbildung 7: Innenraum



Abbildung 8: Innenraum

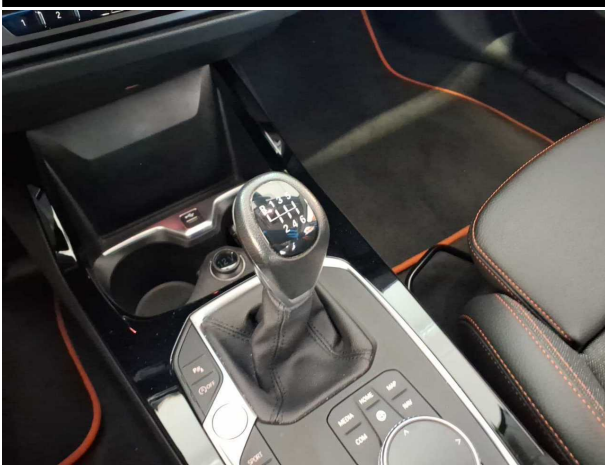

Abbildung 9: Innenraum



Abbildung 10: Sonstiges

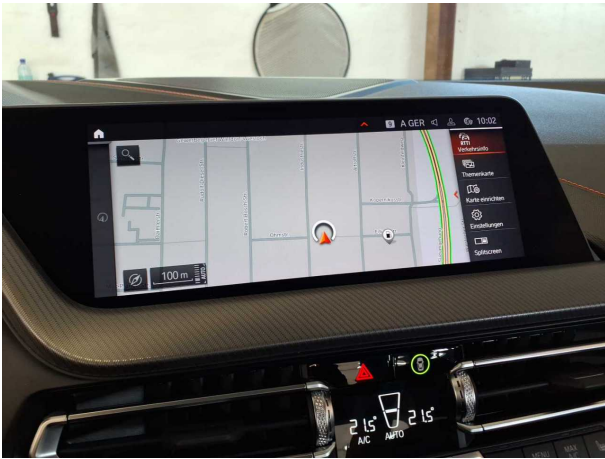

Abbildung 11: Sonstiges



Abbildung 12: Sonstiges

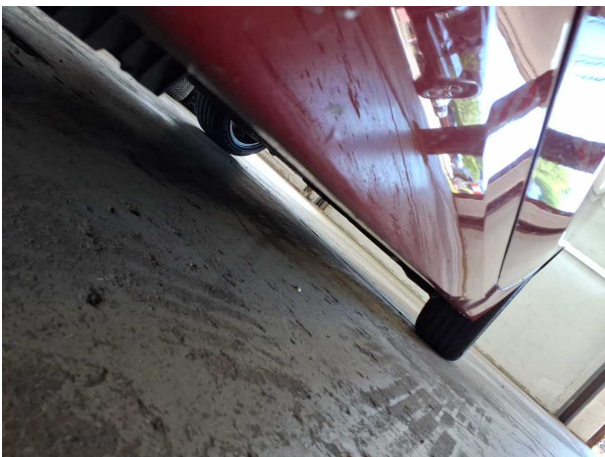

Abbildung 13: Sonstiges



Abbildung 14: Sonstiges



Abbildung 15: Sonstiges



Abbildung 16: Sonstiges



Abbildung 17: Sonstiges



Abbildung 18: Sonstiges

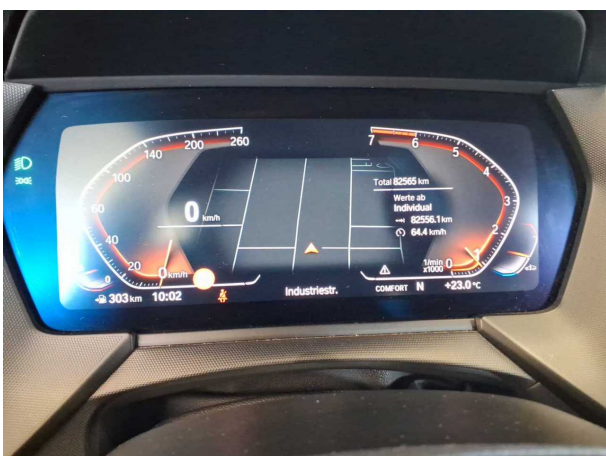

Abbildung 19: Sonstiges

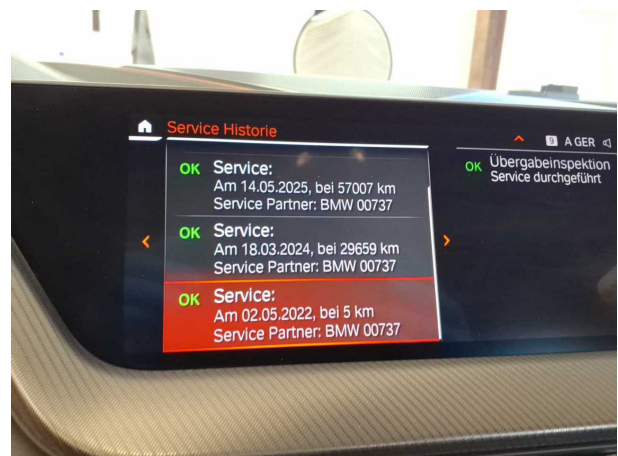

Beschädigungsfotos

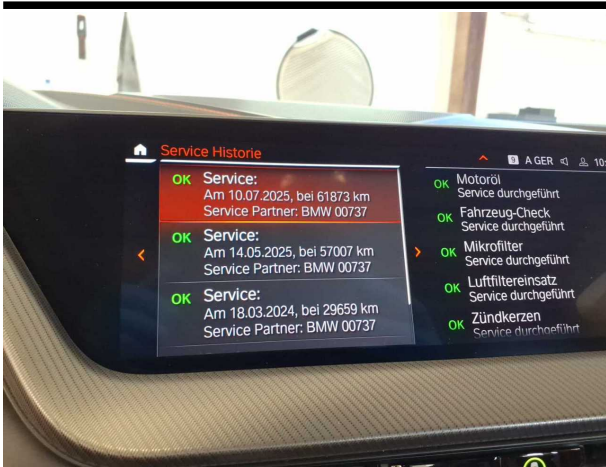

Beschädigung #1: Stossfänger vorn: Stossfänger vorn - verkratzt / verschürft - Smart Repair



Beschädigung #1: Stossfänger vorn: Stossfänger vorn - verkratzt / verschürft - Smart Repair



Beschädigung #1: Stossfänger vorn: Stossfänger vorn - verkratzt / verschürft - Smart Repair

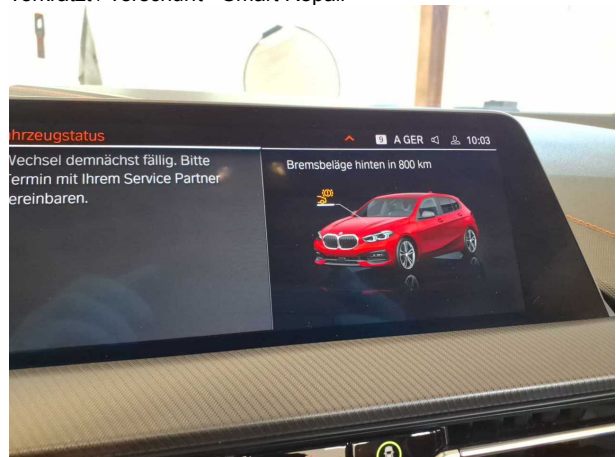

Beschädigung #2: Bremsanlage: Bremsscheiben und Beläge hinten - fällig - erneuern

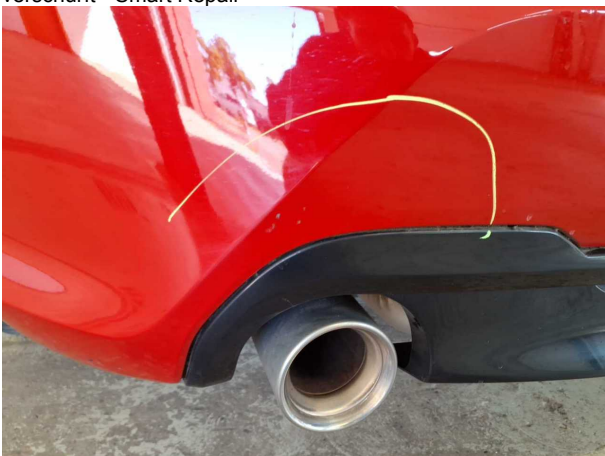

Beschädigung #3: Stossfänger hinten: Stossfänger hinten - verkratzt / verschürft - instandsetzen und lackieren

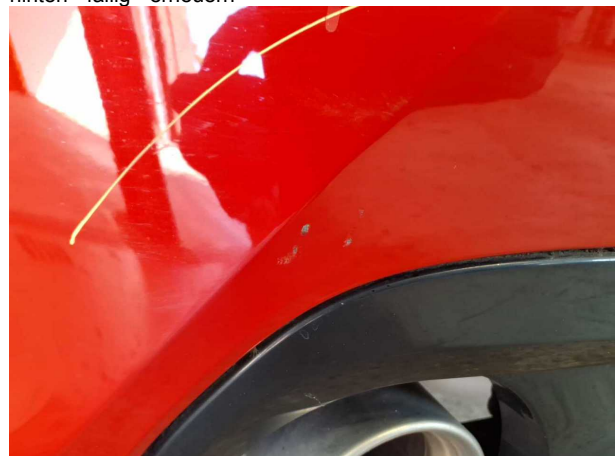

Beschädigung #3: Stossfänger hinten: Stossfänger hinten - verkratzt / verschürft - instandsetzen und lackieren

TÜV SÜD Auto Service GmbH **Besichtigungsort**
Römeräcker 1 SAP Walldorf
76351 Linkenheim - Hochstetten 69190 Walldorf

Besichtigungsdatum: 28.05.2026
Protokollnummer: 45663719
Anlieferungsdatum: 28.05.2026



Beschädigung #3: Stossfänger hinten: Stossfänger hinten -
verkratzt / verschürft - instandsetzen und lackieren



Nachlackierungsfotos



Nachlackierung 1: Seitenwand rechts, Tür vorne rechts



Nachlackierung 1: Seitenwand rechts, Tür vorne rechts



Checkliste

Vorhanden	Name
<input type="checkbox"/>	ABE
<input type="checkbox"/>	Abschleppöse
<input type="checkbox"/>	Anhängekupplung abnehmbar
<input type="checkbox"/>	Antenne
<input type="checkbox"/>	Bordbuchmappe
<input type="checkbox"/>	Bordwerkzeug
<input type="checkbox"/>	Consumer Kabelkit
<input type="checkbox"/>	Fernbedienung Standheizung
<input type="checkbox"/>	Ladekabel
<input type="checkbox"/>	Laderaumabdeckung / Rollo
<input type="checkbox"/>	Leichtmetallfelgensatz komplett
<input type="checkbox"/>	Navigations Datenträger
<input type="checkbox"/>	Schlüssel Anhängerkupplung
<input type="checkbox"/>	Serviceheft
<input type="checkbox"/>	Tirefit Füllmittel
<input type="checkbox"/>	Tirefit komplett
<input type="checkbox"/>	Tirefit Kompressor
<input type="checkbox"/>	Windschott

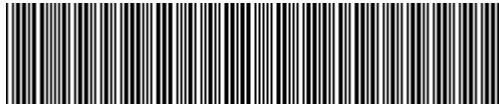

WBA7K310307L01777

Vehicle details

Operator		Inspection condition	sufficient
License number		Mileage (Read)	82,565 km
Manufacturer	BMW	Next maintenance in	11,000 km
Type / Model	118i	Main inspection (Report on hand)	05/2027
Vehicle Identification number	WBA7K310307L01777	Power / Engine displacement	100 kW / 1,499 ccm
First registration	6 May 2022	Upholstery/Colour	/
Last maintenance	07/2025, 61,873 km	Paintwork	
Fuel type	Petrol	Gearbox	Manual

Zustandsbericht

Value reducing factors

No.	Component group	Description
1	Front bumper	Front bumper - Scratched - Smart repair
2	Braking system	Brake discs and pads - rear - Due - Replace
3	Rear bumper	Rear bumper - Scratched - Repair and paint

Wear and tear

No.	Component group	Description
1	2nd wheel set	3 alloy rims - Scratched - No deduction
2	Interior	Interior - Abrasion - No deduction
3	Body	Body (Steinschläge) - Scratch(es) - No deduction
4	Vehicle glazing	Windscreen - Stone chips - No deduction

Missing parts

Missing part

Previous damages

No.	Previous damage
1	Front, Provided by user / customer

Detected repainting

No.	Location
1	Side panel - rear right side, Door - front right side

TÜV SÜD Auto Service GmbH
Römeräcker 1
76351 Linkenheim - Hochstetten

Inspection location
SAP Walldorf
69190 Walldorf

Inspection date: 28 May 2026
Protocol number: 45663719
Delivery date: 28 May 2026



Main tyres

Axle	Tyre size	Manufacturer	Type of tyre	Tread depth	Roadworthy	Permissibility
1	225/45 R17 94Y	Pirelli	Summer tyres	4mm - 4mm	o.k.	
2	225/45 R17 94Y	Pirelli	Summer tyres	5mm - 5mm	o.k.	

Additional tyres

Axle	Tyre size	Manufacturer	Type of tyre	Tread depth	Roadworthy	Permissibility
1	205/55 R16 91H	Pirelli	Winter tyres	6mm - 6mm	o.k.	
2	205/55 R16 91H	Pirelli	Winter tyres	5mm - 5mm	o.k.	

The wear and tear condition and possible damages to the tyres are considered in the value.

Comments

Keine Gewähr auf Vollständigkeit und
Richtigkeit der angezeigten Ausstattung.
Techn. Änderungen vorbehalten
Das Fahrzeug weist dem Alter, der Laufleistung und dem
Einsatzzweck entsprechende Gebrauchsspuren auf.
elektr. Komponenten geprüft, i. O.

Lackwerte geprüft, n. i. O.

TÜV SÜD Auto Service GmbH
Römeräcker 1
76351 Linkenheim - Hochstetten

Inspection location
SAP Walldorf
69190 Walldorf

Inspection date: 28 May 2026
Protocol number: 45663719
Delivery date: 28 May 2026



Vehicle details

Manufacturer	BMW	Inspection condition	sufficient
Type / Model	118i	Mileage (Read)	82,565 km
Vehicle Identification number	WBA7K310307L01777	First registration	6 May 2022

Details of the order:

In accordance with the contract, the evaluation of vehicle's condition was performed without the vehicle being disassembled.

Vehicle identification:

The vehicle identification number (VIN) was read from the vehicle and its conformity with the submitted documents was confirmed by the undersigned during the inspection.

Inspection conditions:

The inspection conditions were sufficient for the assessment of the vehicle.

General condition:

The vehicle shows traces of wear and tear corresponding to its age and purpose

Overview pictures



Figure 1: Diagonal front



Figure 2: Diagonal front



Figure 3: Diagonal rear



Figure 4: Diagonal rear



Figure 5: Interior



Figure 6: Interior

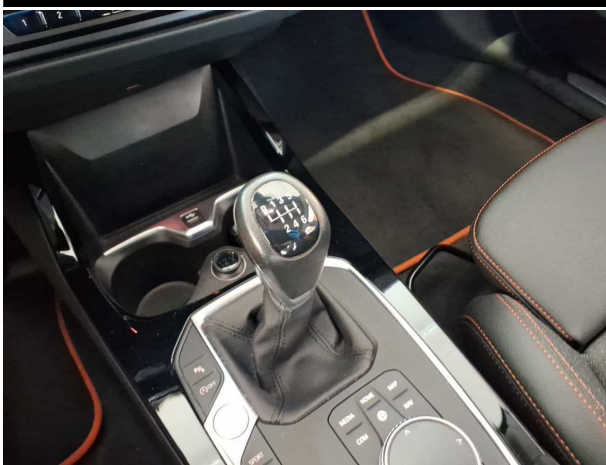

Figure 7: Interior



Figure 8: Interior

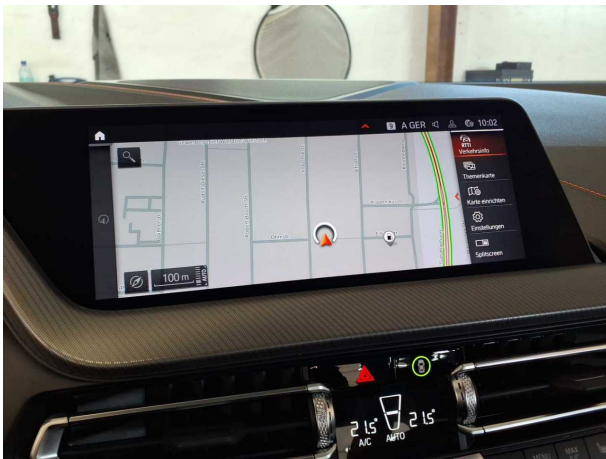

Figure 9: Interior



Figure 10: Misc.

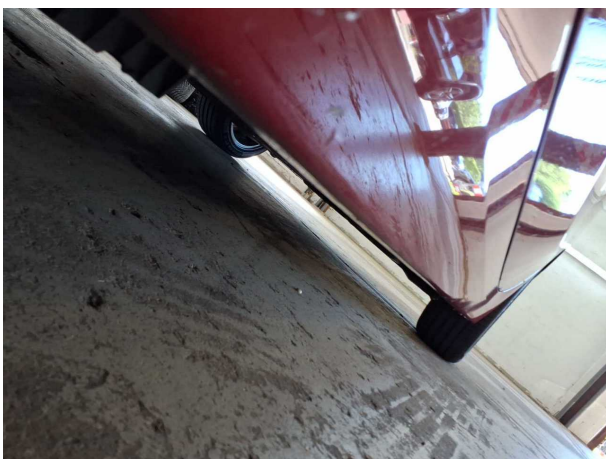

Figure 11: Misc.

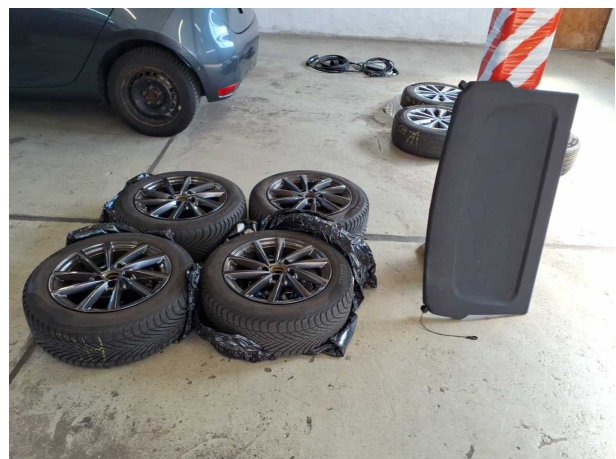

Figure 12: Misc.



Figure 13: Misc.



Figure 14: Misc.

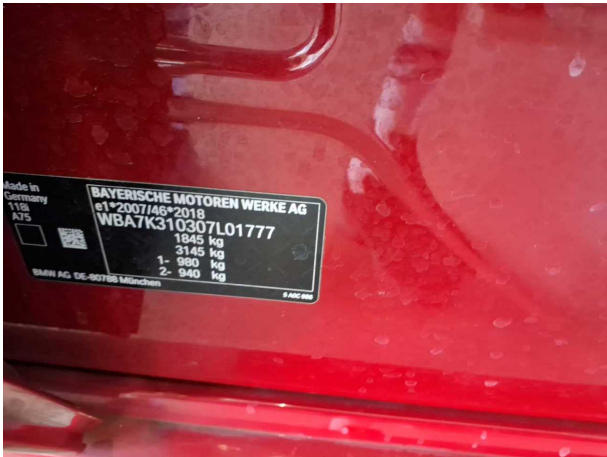

Figure 15: Misc.



Figure 16: Misc.

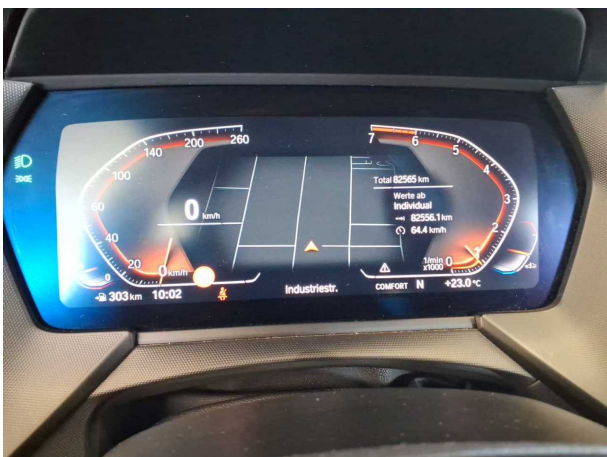

Figure 17: Misc.

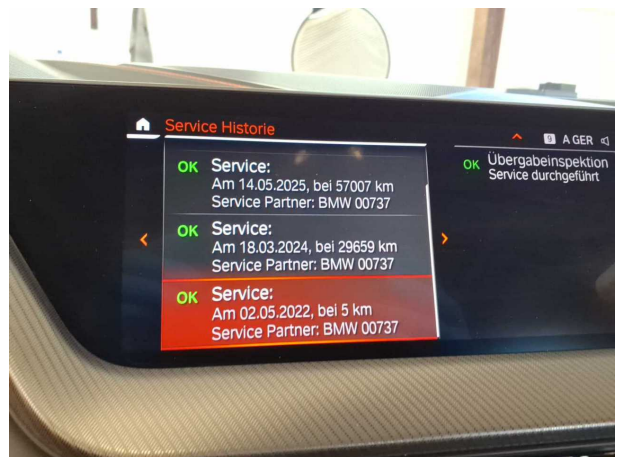

Figure 18: Misc.

TÜV SÜD Auto Service GmbH
Römeräcker 1
76351 Linkenheim - Hochstetten

Inspection location
SAP Walldorf
69190 Walldorf

Inspection date: 28 May 2026
Protocol number: 45663719
Delivery date: 28 May 2026

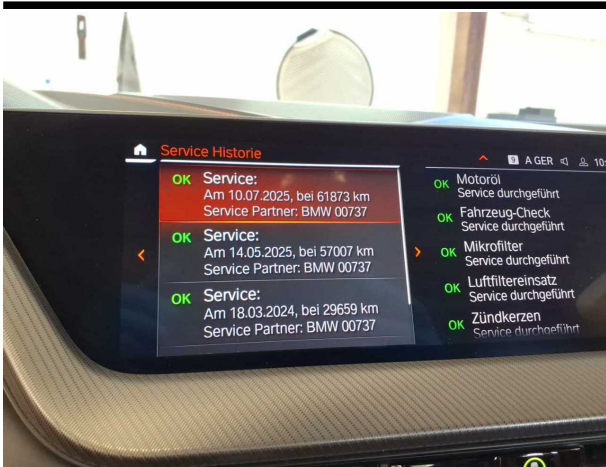

Figure 19: Misc.

Pictures of damage



Damage #1: Front bumper: Front bumper - Scratched - Smart repair



Damage #1: Front bumper: Front bumper - Scratched - Smart repair



Damage #1: Front bumper: Front bumper - Scratched - Smart repair

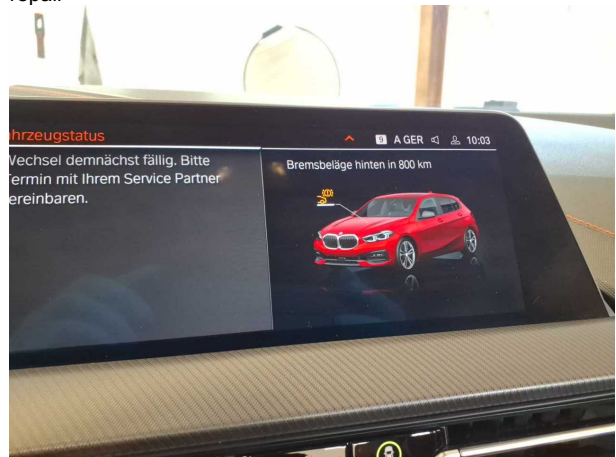

Damage #2: Braking system: Brake discs and pads - rear - D...
- Replace



Damage #3: Rear bumper: Rear bumper - Scratched - Repair and paint

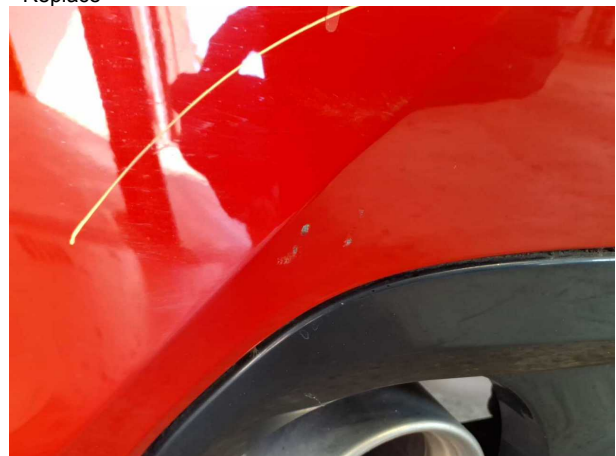

Damage #3: Rear bumper: Rear bumper - Scratched - Repair and paint

TÜV SÜD Auto Service GmbH
Römeräcker 1
76351 Linkenheim - Hochstetten

Inspection location
SAP Walldorf
69190 Walldorf

Inspection date: 28 May 2026
Protocol number: 45663719
Delivery date: 28 May 2026



Damage #3: Rear bumper: Rear bumper - Scratched - Repair and paint

TÜV SÜD Auto Service GmbH
Römeräcker 1
76351 Linkenheim - Hochstetten

Inspection location
SAP Walldorf
69190 Walldorf

Inspection date: 28 May 2026
Protocol number: 45663719
Delivery date: 28 May 2026



Pictures of repainting



Repainting 1: Side panel - rear right side, Door - front right side



Repainting 1: Side panel - rear right side, Door - front right side