

» Übersicht

Auftrags-Nr: 1002372776
Besichtigt am: 25.03.2026 17:44
Berichts-Nr: 10298866
FIN: WVVZZZ3CZPE049644



Fahrzeugansicht - diagonal
vorne links



Fahrzeugansicht - diagonal
hinten rechts

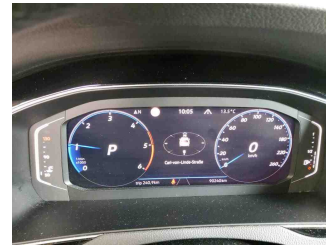

Innenraum - Cockpit mit
Laufleistung

» Fahrzeugdaten

Fahrzeugkategorie:	Personenkraftwagen
Fahrzeugart:	Kombi
Hersteller:	Volkswagen
Modell:	Passat
HSN / TSN:	0603 / COP
Erstzulassungsdatum:	21.03.2023
Laufleistung:	90.240 km
Nachweis Kilometerstand:	Abgelesen
Farbe:	Mangangrau Metallic
Farbe Dach:	Mangangrau Metallic
Antriebsart:	Allrad
Motorisierung/Kraftstoff:	Diesel
Hubraum:	2.000 ccm
Leistung:	147 kW (200 PS)
Fahrzeuglänge:	
Fahrzeughöhe:	
Fahrzeugbreite:	
Zulässiges Gesamtgewicht:	
Radstand:	
Anzahl Achsen:	2
Zylinder:	4
Schadstoffklasse:	Euro 6
Anzahl Türen:	4
Anzahl Sitze:	5
Getriebe:	Automatik 7-Gang
Polsterart:	Stoff
Interieurfarbe:	Titanschwarz/Titanschwarz/Titanschwarz
Anzahl vorhandene Schlüssel:	2

» Dokumente & Wartung

Nächste HU:	
Zulassungsbescheinigung (ZBT1 Original) vorhanden:	Ja
Zulassungsbescheinigung entgegengenommen:	Ja
Kennzeichen entgegengenommen:	Keine
Wartungsheft:	Digital
Wartungsnachweis:	Nicht prüfbar
Datum der letzten Wartung:	
Km-Stand bei letzter Wartung:	

» Fahrzeugausstattung

"Business Premium"-Paket inkl. Navigation	Chromleisten an den Seitenfenstern
12-V-Steckdose an der Mittelkonsole hinten und im Gepäckraum	Dachhimmel in Titanschwarz
2 Becherhalter vorn mit Abdeckung	Dachhimmel in Titanschwarz
2 USB-C-Schnittstellen vorn, 1 USB-C-Ladebuchse an der Mittelkonsole hinten; Ladeleistung bis zu 45 W	Dachreling silber eloxiert
230-V-Steckdose an der Mittelkonsole hinten	Dämpfung hinten
3 Kopfstützen hinten	Dämpfung vorn
4 Leichtmetallräder "Albertville" 8 J x 19 in Dark Graphite, Oberfläche glanzgedreht	Dekoreinlagen "Piano Black" für Mittelkonsole
4-Zylinder-Dieselmotor 2,0 l	Dekoreinlagen in Aluminium gebürstet für Instrumententafel und Türverkleidungen
4-Zylinder-Dieselmotor 2,0 l TDI, 147 kW	Digital Cockpit "Pro", mehrfarbig, verschiedene Info-Profile wählbar
7-Gang-Automatikgetriebe oder DSG für Allrad Beachtung: Fam. EDF	Digitaler Radioempfang DAB+
8 Lautsprecher	Diversity-Antenne für FM-Empfang
Abgasendrohr hinten (Standard)	Doppelkupplungsgetriebe DQ381
Abgasnorm EU6 AP	Doppelton-Signalhorn
Airbag für Fahrer und Beifahrer, mit Beifahrerairbag-Deaktivierung	Drehstromgenerator 180 A
AirStop®-Reifen 245/40 R 19	Dreipunkt-Automatiksicherheitsgurt für mittleren Rücksitzplatz
Albertville 8 J x 19 in Dark Graphite / glanzgedreht, Volkswagen R, AirStop®-Reifen 245/40 R 19	Dreipunkt-Automatiksicherheitsgurte für äußere Rücksitzplätze
Allradantrieb 4MOTION	Dreipunkt-Automatiksicherheitsgurte vorn mit Höheneinstellung und Gurtstraffer
Alltrack	Dynamischer Fernlichtassistent "Dynamic Light Assist" für LED-Matrix-Scheinwerfer
Ambientebeleuchtung	ECO-Funktion
Ambientebeleuchtung 1-farbig	Einstiegs-/Warnleuchten in LED-Technik in allen Türen
Anhängevorrichtung anklappbar, mit elektrischer Entriegelung	Einstiegsleisten vorn und hinten in Edelstahl
App-Connect inkl. App-Connect Wireless für Apple CarPlay und Android Auto	Elektrische Luftzusatzheizung
Assistenzpaket "IQ.DRIVE" inkl. IQ.LIGHT	Elektronische Parkbremse inkl. Auto-Hold-Funktion
Außen-Sound Standard	Elektronisches Stabilisierungsprogramm und elektromechanischer Bremskraftverstärker
Außenspiegel auf Fahrerseite asphärisch	Entfall Tire Mobility Set
Außenspiegel mit Umfeldbeleuchtung und Beifahrerspiegelabsenkung, anklapp- und beheizbar, auf Fahrerseite abblendend	Fahrassistent "Travel Assist", Spurhalteassistent "Lane Assist" und "Emergency Assist"
Außenspiegel rechts, konvex	Fahrlichtschaltung automatisch, mit Tagfahrlicht, "Leaving home"-Funktion und manueller "Coming home"-Funktion
Ausströmer vorn, Spiegeleinstell-, Lichtdreh- und Fensterheberschalter beleuchtet, mit Chromeinfassung	Fahrprofilauswahl
Automatische Distanzregelung ACC "stop & go", mit Geschwindigkeitsbegrenzer	Fahrzeuge mit besonderen Produktaufwertungsmaßnahmen
Batterie 420A (70Ah)	Fahrzeugklassen-Differenzierung -3G0-
Batterie/Generator Kapazität Standard	Federbereich 28 nur Einbausteuerung keine Bedarfsprognose
Bauteilesatz ohne länderspezifische Bauvorschrift	Fertigungsablauf Standard
Beifahrersitzlehne nicht umklappbar	Frontscheibe drahtlos beheizbar und infrarot-reflektierend
Berganfahr- und Bergabfahrassistent	Frontscheibe in Verbundsicherheitsglas, drahtlos beheizbar und infrarot-reflektierend, geräuschkämmend
Betriebserlaubnis Nachtrag	Fußgängererkennung
Bordliteratur in Deutsch (Deutschland)	Gepäckraumabdeckung auszieh- und herausnehmbar, mit elektrischer Öffnung
Bordwerkzeug	Gepäckraumboden aufstellbar
	Gepäckraum-Schutzmatte herausnehmbar, Rückseite der Rücksitzbanklehne mit Gummibelag in schwarz

Gewichtsbereich 7 nur Einbausteuerung keine Bedarfsprognose	Nebelschlusslicht beidseitig, Rückfahrlicht beidseitig
Halbleiter Restriktionen	Netztrennwand
Heckklappe mit elektrischer Öffnung und Schließung	Nicht Heissland
Heckklappe mit elektrischer Öffnung und Schließung, elektrische Öffnung für Gepäckraumabdeckung	Nichtraucherausführung - Ablagefach und 12-V-Steckdose vorn
Innenleuchten mit Abschaltverzögerung und Dimmfunktion, je 2 LED-Leseleuchten vorn und hinten	Normal-Lackierung
Innenspiegel automatisch abblendend	Notbremsassistent "Front Assist" (für automatische Distanzregelung ACC bis 210 km/h)
IQ.LIGHT - LED-Matrix-Scheinwerfer mit LED-Tagfahrlicht, Kurvenfahrlicht und dynamischer Blinkleuchte	Notruf-Service; keine Registrierung notwendig, Dienst ist bei Auslieferung aktiviert
ISOFIX-Halteösen zur Befestigung von 2 Kindersitzen auf den Rücksitzen, auch für i-Size-Kindersitze	Ohne 2. Batterie
Kältemittel R1234yf	Ohne Aktivkohlebehälter mit SCR
Kategorie 0	Ohne alternativ-Antriebssystem
Kein Sonderfahrzeug, Standard-Ausführung	Ohne Beifahrersitzverstellung vom Fond
Keine Aktionsausführung	Ohne besondere Karosseriemaßnahmen
Kennzeichenträger vorn und hinten (ECE)	Ohne CD/DVD für Navigation
Kindersicherung	Ohne Dacheinsatz (Voll Dach)
Klimaanlage "Air Care Climatronic" mit Aktiv-Kombifilter, Bedienelementen hinten und 3-Zonen-Temperaturregelung	Ohne Differenzialsperre
Kombi-Instrument mit elektronischem Tachometer, Kilometer- und Tageskilometerzähler, Drehzahlmesser	Ohne Elektromotor (Hybrid)
Komfortsitze vorn	Ohne Feuerlöscher
Kopfairbagsystem für Front- und Fondpassagiere inkl. Seitenairbags vorn	Ohne Garagentoröffner
Kraftstoffsystem Diesel	Ohne Gepäck-Spinne/Netz/Tasche
Kraftstofftank mit 66 l Fassungsvermögen	Ohne Head-Up Display
Ladekantenschutz in Kunststoff	Ohne Heckspoiler
Landesverkaufsprogramm Deutschland	Ohne integriertes Mautsystem
LED-Leuchte im Fußraum vorn	Ohne Kindersitz
LED-Nebelscheinwerfer und Abbiegelicht	Ohne Ladedose
LED-Rückleuchten dunkelrot, mit dynamischer Blinkleuchte	Ohne Ladekabel
Lendenwirbelstützen vorn, auf Fahrerseite elektrisch einstellbar, Massagefunktion auf Fahrerseite	Ohne Scheinwerferreinigungsanlage
Leuchtweitenregulierung dynamisch, mit dynamischem Kurvenfahrlicht	Ohne Sitzbelüftung/Massagesitze
Linkslenker	Ohne Sonnenschutzrollo
Make-up-Spiegel beleuchtet in den Sonnenblenden, Sonnenblenden ausziehbar	Ohne Sprachsteuerung
Mit Elektrische Lenksäulenverriegelung (ELV)	Ohne Systeme für den Fahrzeugzugang
Mittelarmlehne vorn höhen- und längseinstellbar, mit Ablagebox; 2 Ausströmer hinten mit Chromlamellen	Ohne Überführungsausrüstung
Modellpflege KW 45	Ohne Uhr
Motorenstart Standard	Ohne Vorbereitung Einbau Funkgerät
Müdigkeitserkennung	Ohne Vorbereitung für VTS (Vehicle-Tracing System)
Multifunktionskamera	Ohne Vorbereitung Rundumtonkombination und ohne Funkantenne
Multifunktions-Sportlenkrad in Leder, beheizbar, mit Schaltwippen	Ohne Zusatz-/Standheizung
Navigationssystem "Discover Media" inkl. "Streaming & Internet"	Ohne zusätzliche Bereifung
Navigationssystem "Discover Media" inkl. "Streaming & Internet"	Online-Dienst, mit OCU, mit Head Unit Codierung, ohne WFS-Verbund
	Parklenkassistent "Park Assist" inkl. Einparkhilfe
	Pedale in Edelstahl gebürstet
	Proaktives Insassenschutzsystem in Verbindung mit "Front Assist" und "Side Assist"

Proaktives Insassenschutzsystem und Spurwechselassistent "Side Assist"	Verkehrszeichenerkennung
Radio	Vorbereitet für "We Connect" und "We Connect Plus"
Radsicherungen mit erweitertem Diebstahlschutz	Vordersitze beheizbar
Radstand	Vordersitze höheneinstellbar, ergoComfort-Sitz auf der Fahrerseite, mit elektrischer Lehneinstellung
Rechtsverkehr	Warnton und -leuchte für nicht angelegte Gurte vorn und hinten
Regensensor	Wartungsintervallverlängerung
Regionscode " ECE " für Radio	Wegfahrsperre elektronisch
Reifen ohne Festlegung der Reifenmarke	
Reifenkontrollanzeige	
Rückfahrkamera "Rear View"	
Rücksitzbank ungeteilt, Lehne asymmetrisch umklappbar, Mittelarmlehne mit Ablagefach und Durchlademöglichkeit	
Schalthebelknauf in Leder	
Scheibenbremsen hinten	
Scheibenbremsen vorn	
Scheibenwaschdüsen vorn automatisch beheizt	
Schlüsselloses Startsystem "Keyless Start" ohne Safe-Sicherung	
Schriftzugsatz "Passat Alltrack"	
Seitenscheiben hinten und Heckscheibe abgedunkelt	
Seitliche Leisten unten in Wagenfarbe	
Serienkraftstoff-Erstbefüllung	
Serviceanzeige 30000 km oder 2 Jahre (flexibel)	
Servolenkung elektromechanisch, geschwindigkeitsabhängig geregelt	
Sicherheitsoptimierte Kopfstützen vorn, längs- und höheneinstellbar	
Sitzmittelbahnen der Vordersitze und der äußeren Rücksitzplätze in Stoff "Alltrack"	
Spezielles Typschild für EG für M1-Pkw	
Spurwechselassistent "Side Assist" und Ausparkassistent	
Standard-Klimazonen	
Start-Stopp-System mit Bremsenergie-Rückgewinnung	
Stoßfänger in Wagenfarbe mit Zierleiste in Chrom matt, Unterfahrschutz in Edelstahloptik, Chromblenden hinten	
Telefonschnittstelle "Comfort" mit induktiver Ladefunktion	
Textilfußmatten vorn und hinten	
Tilgergewicht Lenkrad, 36 HZ	
Trägerfrequenz 433,92 bis 434,42 MHz	
Transportschutzfolie (Mindestschutz) mit zus. Transportschutzmaßnahmen	
Triebwerkunterschutz	
Türverkleidung in Lederoptik	
Typrüfland Deutschland	
Variant	
Variante " XC "	
Verbandtasche, Warndreieck und Warnweste	

» Bereifung**MONTIERTE BEREIFUNG**

Derzeit sind ein oder mehrere Reifen am Fahrzeug montiert, die nicht zum Lieferumfang gehören.

Hersteller	Ort	Position	Typ	Felge	Dimension	Profiltiefe
Continental	Vorne	Links	Winter	Aluminium	215/55 R 17 94 H	5,0 mm
Continental	Vorne	Rechts	Winter	Aluminium	215/55 R 17 94 H	5,0 mm
Continental	Hinten	Links	Winter	Aluminium	215/55 R 17 94 H	6,0 mm
Continental	Hinten	Rechts	Winter	Aluminium	215/55 R 17 94 H	6,0 mm

Reifen zulässig: Ja

Reifen verkehrssicher: Ja

ZUSÄTZLICHE BEREIFUNG

Derzeit befinden sich ein oder mehrere Reifen im Fahrzeug, die nicht zum Lieferumfang gehören.

» Wertmindernde Faktoren

Nr	Bauteil	Schadensbeschreibung	Reparaturempfehlung
1	Stoßfänger hinten	Kratzer	Lackieren
2	Vorbereitungszeit Kunststoff-Lackierung	Lack Vorbereitung	Ausführen
3	Zusätzliche Felge(n) Glanzgedreht	Kratzer	Optische Wertminderung
4	Scheibenwischerarm hinten	Beschädigt	Ersetzen

» Gebrauchsspuren

Das Fahrzeug weist dem Alter, der Laufleistung und dem Einsatzzweck entsprechende Gebrauchsspuren auf.

» Merkantile Wertminderung

Unfallfahrzeug:	Ja
Vorschäden bekannt:	Nein
Vorschäden feststellbar:	Ja
Nachlackierungen vorhanden:	Ja
Nachlackierungen professionell ausgeführt:	Ja
Lackschichtdickenmessung durchgeführt:	Ja - mit Auffälligkeiten/Abweichungen

Nr	Bauteil	Schadensbeschreibung	Reparaturstatus	Reparaturkosten
1	Andere	Haftpflichtschaden		€ 30.034,28
Summe (ohne MwSt.):				€ 30.034,28

ERGEBNISSE DER LACKSCHICHTDICKENMESSUNG

Bauteil	Lack (µm)
Lackschichtdicke Dach (µm)	253,0

Pro Bauteil wurden mindestens 3 Messungen durchgeführt.

» Hinweise zum Zustandsbericht

Angaben zum Auftrag und zum Bewertungsumfang:

Es wurde der Auftrag erteilt, einen Zustandsbericht über das beschriebene Fahrzeug zu erstellen.

Die Fahrzeugzustandsbewertung erfolgte auftragsgemäß auf Basis der vom Auftraggeber vorgegebenen Standards für Fahrzeugbewertungen. Die Feststellungen im Einzelfall trifft der Sachverständige aufgrund eigener Sachkunde und nach eigenem sachverständigen Ermessen.

Fahrzeug-Identifizierung:

WVWZZZ3CZPE049644

FIN abgelesen und stimmt mit Unterlagen überein

Allgemeinzustand:

Verschmutzt

Besichtigungsbedingungen:

Eingeschränkt

Hebebühne/Hubmittel benutzt:

Ja

Motorenlauf durchgeführt:

Ja

Fahrprobe durchgeführt:

Nein

» Sonstige Bemerkungen

Vorliegendes Exemplar wurde auf elektronischem Wege erzeugt. Es ist ohne Originalunterschrift gültig.

» Ansichtsfotos



Fahrzeugansicht - diagonal vorne links



Fahrzeugansicht - diagonal vorne rechts



Fahrzeugansicht - diagonal hinten links



Fahrzeugansicht - diagonal hinten rechts

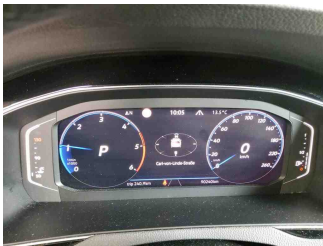

Innenraum - Cockpit mit Laufleistung

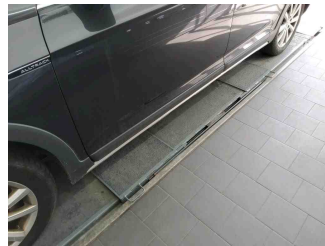

Seitenansicht - Schweller links



Seitenansicht - Schweller rechts



Fahrzeug - Typenschild/Fahrgestellnummer

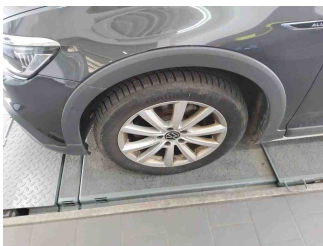

Räder - Rad montiert vorne links

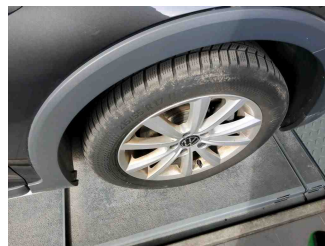

Räder - Rad montiert vorne rechts

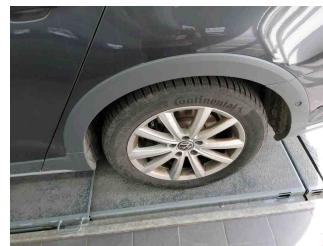

Räder - Rad montiert hinten links



Räder - Rad montiert hinten rechts



Innenraum - Mittelkonsole

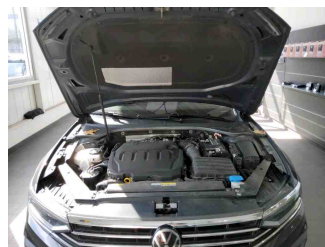

Fahrzeug - Motorraum offen

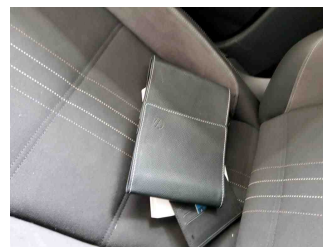

Equipment - Boardmappe/ Securitybag



Innenraum - Kofferraum

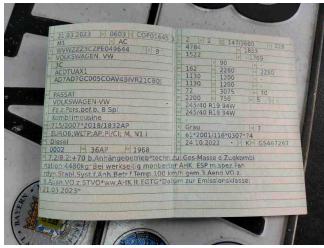

Fahrzeug - abgegebene ZB1



Equipment - Anhängerkupplung



Lackstärke Dach



Fahrzeug - Serviceunterlagen /
Wartungsnachweis

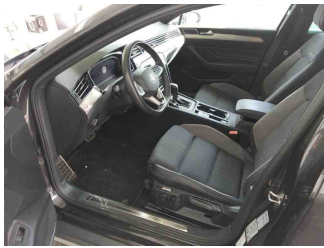

Innenraum - vorne

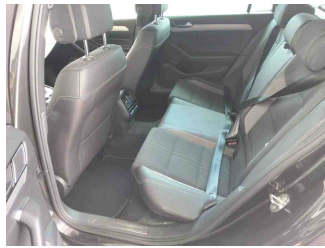

Innenraum - hinten



Innenraum -
Navigationsgerät/Radio

» Beschädigungsfotos

WERTMINDERNDE FAKTOREN

1 - Stoßfänger hinten - Kratzer - Lackieren



2 - Vorbereitungszeit Kunststoff-Lackierung - Lack Vorbereitung - Ausführen

3 - Zusätzliche Felge(n) Glanzgedreht - Kratzer - Optische Wertminderung



4 - Scheibenwischerarm hinten - Beschädigt - Ersetzen

