

# INFORME CONTROL VEHÍCULO



15 de enero de 2026

Nº Expediente: 3426357795

Nº Revision: WTWS\_604045

Página: 1 de 1

DATOS DEL VEHÍCULO			
<b>MATRÍCULA:</b>	4790-MCR	<b>Nº CHASIS:</b>	VF1RFK00369930267
<b>KILÓMETROS:</b>	161784	<b>MARCA:</b>	RENAULT
<b>F. PERITACIÓN:</b>	13/01/2026	<b>MODELO:</b>	KANGOO FURGON L1 1.5 BLUE DCI 70KW (95CV)
<b>Seguro:</b>	SI		

DATOS DE LA INSTALACIÓN			
<b>INSTALACIÓN:</b>	CAMPA CEVA MEJORADA PROFESIONAL	<b>FECHA DE ENTRADA:</b>	13/01/2026
<b>DIRECCIÓN:</b>	Antigua carretera de san Fernando, km	<b>PERSONA CONTACTO:</b>	WTWS_3337
<b>LOCALIDAD:</b>	MEJORADA DEL CAMPO	<b>TELEFONO/E-MAIL:</b>	-

VERIFICACIÓN DE ELEMENTOS					
<b>Nº LLAVES:</b>	1	<b>KIT ANTIPINCHAZOS:</b>	NO	<b>RUEDA REPUESTO:</b>	SI
<b>LIBRO MANTENIMIENTO:</b>	SI	<b>Navegador GPS:</b>	NO TIENE		
<b>Neumático RunFlat:</b>	NO	<b>Vehículo eléctrico híbrido:</b>	NO	<b>Falta Cable carga Rápida:</b>	NO
<b>Falta Cable 220/230:</b>	NO	<b>Neumático Invierno:</b>	NO		

PERSONALIZACIÓN DEL VEHÍCULO
<ul style="list-style-type: none"> <li>• VEHÍCULO COMERCIAL</li> </ul>

RESUMEN DE LA VALORACIÓN PERICIAL	
Concepto	Importe
<b>Daños Generales</b>	901,34 €
<b>Daños Interiores</b>	386,67 €
<b>Total Valoración</b>	1288,01 €

VALORACIÓN ELEMENTOS DE INTERIOR						
Referencia	Código	Descripción	Unidades	Precio Unidad	Descuento	Importe Total
849933054R	985D0	Guarnecido entrada maletero	1,00	59,79	0,00	59,79
873703192R	9508L	Tapizado banqueta dl iz	1,00	304,38	0,00	304,38
		M.O interiores	0,90	25,00	0,00	22,50

OBSERVACIONES
1- Sin testigo fallo motor en cuadro.

<b>Nº Valoración</b>	CMA_604045	<b>Marca - Modelo</b>	RENAULT KANGOO III FURGON (FFK) (21-)		
<b>Fecha Alta</b>	15/01/2026 8:46:28	<b>CUM</b>	RE05201	<b>Origen</b>	VinQuery
<b>F.Cálculo/Modif.</b>	15/01/2026 8:58:15	<b>Matrícula</b>	4790-MCR		
<b>Código Usuario</b>	CLAIMS MANAGEMENT ADMINISTRATOR, S.L. - USUCAMPA - GTESTIMATE	<b>VIN</b>	VF1RFK00369930267		

### Atributos de la Valoración

Estado	Abierta	Referencia	WTWS_604045
--------	---------	------------	-------------

### Atributos vehículo

Código color de fabricante	OQNG
Kilómetros	161.784

### Equipamiento

#### Manual

ACCESORIOS ADAPTACION ESPECIAL - CRITERIO DE CONTEXTO - SAN782

#### VIN Query

ADAS S/GRABACION CONDUCTOR - WOSRE	ADAS SIN SISTEMA APARCAMIENTO ASISTIDO - SSITPK
ADAS S/ASISTENTE ANGULO MUERTO - SDANGM	SUSPENSION TIPO CARRETERA GRAVEDAD 1 - TRSEV1
SUSPENSION CARGA UTIL NORMAL - CHGNOR	ADAS S/SISTEMA GESTION DE VELOCIDAD - SSGVIT
ADAS S/REGULADOR VELOCIDAD - SSRV	NEUMATICOS 195/65 R 15
CRISTALES S/LIMPIALUNETA TR - SSELA	CRISTALES LUNAS TINTADAS - VT
ACCESORIOS S/OCULTA RAILES PUERTAS TR - SPROPA	ACCESORIOS S/ENGANCHE REMOLQUE - SDRQAR
POSICION DEL VOLANTE VEHICULO CON VOLANTE A LA IZQUIERDA - DG	FECHA FABRICACIÓN 26/08/2022
FRENOS S/FRENO APARCAMIENTO AUTOMATICO - SFRPRA	LLANTAS LLANTAS 15" - RTOL15
LLANTAS 6.0JX15" - RDIF10	LLANTAS RUEDA DE REPUESTO NORMAL - RSEC01
FRENOS S/INDICADOR DESGASTE PASTILLAS - STMUSP	ADAS S/FRENADA EMERGENCIA ASISTIDA - SSAEBS
DIRECCION CONTROL DE ESTABILIDAD+ASISTENTE ARRANQUE EN RAMPAS - ESPHSA	TURBO-DIESEL 1461CC 55KW (75) - K9K 876
GENERAL TIPO MOTOR - K9K	COMBUSTIBLE MOTOR DIESEL KXX - KXX
COMBUSTIBLE MOTOR DIESEL - DIESEL	GENERAL INDICE MOTOR - 876
EQUIPO MECANICO SIN KIT ZONAS POLVORIENTAS - SKTPOU	EQUIPO MECANICO S/FUNCION RALENTI ACELERADO - SRALEN
EQUIPO MECANICO CLIMA TEMPLADO - TEMP	EQUIPO ELECTRICO SISTEMA AYUDA HIBRIDO LEVE SSG - HYB01
EQUIPO ELECTRICO SIN NIVEL BATERIA - SSNBT	EQUIPO ELECTRICO S/SISTEMA CARGA RAPIDA - SCHARG
EQUIPO ELECTRICO ALTERNADOR USO NORMAL - ALUTNO	ANTIPOLUCION NORMA EU6U - E06U
ANTIPOLUCION S/CODIGO EMISIONES - SSPREM	GENERAL NIVEL MOTORIZACION - AB
CLIMATIZACIÓN FREON R1234YF - 1234Y	CLIMATIZACIÓN S/CONDUCTO AIRE PLAZAS TR - SSAERA
CLIMATIZACIÓN S/CALEFACCION AUXILIAR - STHABT	CLIMATIZACIÓN S/CONDUCTO AIRE PLAZAS TR - SAIRAR
ADAS S/ASISTENTE CAMBIO/MANTENIMIENTO CARRIL - SDLIGM	ACCESORIOS PARASOL CONDUCTOR 1 - PSCO1
ACCESORIOS BANDEJA PORTAOBJETOS TECHO 1 - RANPV1	ACCESORIOS S/CAJETIN ADAPTADOR INMOVILIZADOR - SANADP
VOLANTE Y MANDOS S/MANDOS EN VOLANTE - SCDVOL	TECHO PREPARACION BARRAS PORTAEQUIPAJES - PREGAL
RETROVISORES EXT 03 - RET03	ACCESORIOS PARASOL ACOMPAÑANTE 1 - PSPA1
RETROVISORES C/CARCASA SIN PINTAR - RENTC	RETROVISORES EXT C/INDICADOR DIRECCION - AVREPL
LUCES S/FARO ANTINEBLA - SPROJA	LUCES S/ASISTENTE LUZ EN CARRETERA - NOAHL
LUCES FAROS HALOGENOS - LAHALO	GENERALES EMBELLECEDOR MANILLA EXT TIPO 1 - PGPRT1
GENERALES SIN PARAGOLPES COLOR (IMPRIMADO) - BCNTC	GENERALES SIN ACCESORIOS COLOR CARROCERIA - SSACC
GENERALES 2 PUERTAS TR 180º - PARP18	EMBELLECEDORES S/PRESTACION - SPRTER
CRISTALES SENSOR LLUVIA C/SENSOR LUZ - ALEVA	CRISTALES S/LUNETA TR TERMICA - SSLAC
CRISTALES S/PARABRISAS TERMICO - PBNCH	VARIANTE C/ PILAR B - PIEDML
ADAS SIN SISTEMA CONDUCCION AUTONOMA 1 - NOADR	CLIMATIZACIÓN AIRE ACONDICIONADO - CA01
VOLANTE Y MANDOS S/VOLANTE TERMICO - VOLNCH	VOLANTE Y MANDOS VOLANTE ESPUMA - VLMOUS
VOLANTE Y MANDOS POMO PALANCA DE CAMBIOS 1 - PLVT1	AUDIO/MULTIMEDIA TOMA ACCESORIOS TIPO 2 - PRIAC2
AUDIO/MULTIMEDIA MODULO COMUNICACION DATOS - AIVCT	AUDIO/MULTIMEDIA S/SOPORTE TELEFONO - SSACTE

<b>Nº Valoración</b>	CMA_604045	<b>Marca - Modelo</b>	RENAULT KANGOO III FURGON (FFK) (21-)		
<b>Fecha Alta</b>	15/01/2026 8:46:28	<b>CUM</b>	RE05201	<b>Origen</b>	VinQuery
<b>F.Cálculo/Modif.</b>	15/01/2026 8:58:15	<b>Matrícula</b>	4790-MCR		
<b>Código Usuario</b>	CLAIMS MANAGEMENT ADMINISTRATOR, S.L. - USUCAMPA - GTESTIMATE	<b>VIN</b>	VF1RFK00369930267		

AUDIO/MULTIMEDIA AUTORRADIO - RA44A	PARTICULARIDADES TECNICAS VOLADIZO TR CORTO BATALLA 1 - L1C
ASIENTOS 3ª FILA S/ASIENTOS - 0P3RAN	ASIENTOS S/2ª FILA ASIENTOS - 0P2RAN
ASIENTOS CONDUCTOR REGULABLE ALTURA - COREHA	ASIENTOS TESTIGO CINTURON DE SEGURIDAD - ALOUC
ASIENTOS ACOMPAÑANTE C/REGULACION MANUAL - PARMA1	ASIENTOS DL S/CALEFACCION - SGSCHA
TAPICERIA/LINEA INT LINEA INTERIOR - DRAP04	TAPICERIA/LINEA INT HARMONIA 01 - HARM01
TAPICERIA/LINEA INT S/EMBELLECEDOR PUERTAS - SSENPI	TAPICERIA/LINEA INT GUARNECIDO LATERAL INT 1 - HLIN01
INSTRUMENTACION PUERTAS SIST APERTURA CON LLAVE 433MHZ - SOPC2C	INSTRUMENTACION PUERTAS ELEVALUNAS ELECTRICOS DL - LVAVEL
INSTRUMENTACION PUERTAS CIERRE CENTRALIZADO - CPE	INSTRUMENTACION PUERTAS S/ELEVALUNAS TR - SSLVAR
SEGURIDAD S/RETROVISOR INT - SRETIN	SEGURIDAD S/AIRBAG LATERALES - SABLAV
SEGURIDAD S/RETROVISOR SUPERVISION INFANTIL - SRTENF	SEGURIDAD S/DESACTIVACION AIRBAG ACOM - AIRBCO
SEGURIDAD AIRBAG CONDUCTOR - AIRBA1	CODIGO DE EQUIPO NIVEL EQUIPAMIENTO - EA1
INSTRUMENTACION CONSOLA S/SISTEMA CONTROL PRESION NEUMATICOS - NOTPR	INSTRUMENTACION CONSOLA TABLERO S/SOPORTE TABLET/ORDENADOR - SSUTAB
ADAS S/CAMARAS VISION - NOCAM	INSTRUMENTACION CONSOLA CUADRO INSTRUMENTOS ANALOGICO - MET02
AUDIO/MULTIMEDIA SIN CABLEADO ADAPTACION - SCBADP	INSTRUMENTACION CONSOLA CONSOLA CENTRAL 1 - CSRBA1
AUDIO/MULTIMEDIA SIST LLAMADA EMERGENCIA VOZ - RCALL	INSTRUMENTACION CONSOLA CUADRO INSTR CUENTA KM - KM
ACCESORIOS S/ALUMBRADO ADICIONAL HABITACULO - SECAMH	ACCESORIOS S/CARGADOR TELEFONO - SREACT
ACCESORIOS S/INMOVILIZADOR - SDPCLV	ACCESORIOS PACK ILUMINACION - ECLHB1
ACCESORIOS MAMPARA SEPARACION DE CARGA - CLCTOL	ACCESORIOS S/REVESTIMIENTO PISO TR MADERA - SSADPL
ACCESORIOS SIN PRESTACION ILUMINACION INTERIOR - SSPRLU	ACCESORIOS GUANTERA - BTAGA1
ACCESORIOS S/BANDEJA TR - SSTBAR	COMERCIAL FURGON - FFK
ETIQUETAS DESIGNACION ADICIONAL RENAULT - APL03	PROGRAMA DE VENTAS PAIS TECNICO LEGISLATIVO - TL01A
VARIANTE INDICE CAJA VELOCIDADES - GB-369	MANUAL 6 VELOCIDADES - TL4
TIPO SELECTOR MANUAL 6 VELOCIDADES - BVM6	VERSION VEHICULO SIN ADAPTACION - SAN017
PUERTAS PANEL LATERAL IZ CHAPA - PNLGT	PUERTAS PANELES LATERALES TR S/LUNAS - CSTOLE
PUERTAS C/PUERTA LAT DR - PLDCT	

### Automático

INTERVALOS SERVICIO INSPECCION KILOMETROS	ESPAÑA ESPAÑA
---	---------------

### Piezas



Código	Descripción	Uds.	Precio(€)	I/D	I/D%	Total(€)
849933054R	Guarnecido entrada maletero	1,00	59,79			59,79
873703192R	Tapizado banqueta dl iz	1,00	304,38			304,38

### Mano de obra

Código	Descripción	Uds.	Precio(€)	I/D	I/D%	Total(€)
T2  GtT69050	Reparar Paragolpes dl	0,50 h	25,00			12,50
T2  GtT70010	Reparar Capó dl	0,10 h	25,00			2,50
T2  GtT7401L	Reparar Puerta dl iz	0,20 h	25,00			5,00
T2  GtT7801R	Reparar Puerta tr dr	0,20 h	25,00			5,00
T2  GtT8105L	Reparar Paragolpes tr (zona iz)	0,20 h	25,00			5,00
T2  GtT8105R	Reparar Paragolpes tr (zona dr)	0,20 h	25,00			5,00
T2  GtT8401L	Reparar Puerta carga tr iz	0,10 h	25,00			2,50
T2  GtT8401R	Reparar Puerta carga tr dr	0,20 h	25,00			5,00
T2  GtT9056L	Reparar Aleta tr iz c/estribo	0,10 h	25,00			2,50
T2  GtT9056R	Reparar Aleta tr dr c/estribo	0,20 h	25,00			5,00
T3  A0N1	Bloqueo ud airbag	0,30 h	25,00			7,50
+ A1F1	Sustituir Tapizado banqueta dl iz					
T2  GtTlu1	Reparar impacto luna 1	0,00 h	0,00			46,50
T1  A0KSEM	Sustituir Guarnecido entrada maletero	0,20 h	25,00			5,00

<b>Nº Valoración</b>	CMA_604045	<b>Marca - Modelo</b>	RENAULT KANGOO III FURGON (FFK) (21-)		
<b>Fecha Alta</b>	15/01/2026 8:46:28	<b>CUM</b>	RE05201	<b>Origen</b>	VinQuery
<b>F.Cálculo/Modif.</b>	15/01/2026 8:58:15	<b>Matrícula</b>	4790-MCR		
<b>Código Usuario</b>	CLAIMS MANAGEMENT ADMINISTRATOR, S.L. - USUCAMPA - GTESTIMATE	<b>VIN</b>	VF1RFK00369930267		

#### Mano de obra

Código	Descripción	Uds.	Precio(€)	I/D	I/D%	Total(€)
T1  A1F1	Sustituir Tapizado banqueta dl iz	0,70 h	25,00			17,50
I 7016	Desmontar y montar Asiento dl iz					
I A0HE	Desmontar y montar Guarnecido ext banqueta dl iz					
NI A0N1	Bloqueo ud airbag					
T2  GtTRC001	Reparar caja carga pequeña	0,00 h	0,00			125,00

#### Pintura

Código	Descripción	Uds.	Precio(€)	I/D	I/D%	Total(€)
CHAPA						
 GtP70010	Capó dl Reparación (S=0) (L=0)					
 GtP7801R	Puerta tr dr Reparación (S=0) (L=0)					
 GtP9056L	Aleta tr iz c/estribo Reparación (S=0) (L=0)					
 GtP7101R	Aleta dl dr Reparación (S=0) (L=0)					
 GtP8401L	Puerta carga tr iz Reparación (S=0) (L=0)					
 GtP8401R	Puerta carga tr dr Reparación (S=0) (L=0)					
 GtP7401L	Puerta dl iz Reparación (S=0) (L=0)					
 GtP9056R	Aleta tr dr c/estribo Reparación (S=0) (L=0)					
PLASTICO						
 GtP69050	Paragolpes dl Reparación (S=0) (L=0) Texturado Completo					
 GtP8105L	Paragolpes tr (zona iz) Reparación (S=0) (L=0) Texturado Completo					
 GtP8105R	Paragolpes tr (zona dr) Reparación (S=0) (L=0) Texturado Completo					

<b>Nº Valoración</b>	CMA_604045	<b>Marca - Modelo</b>	RENAULT KANGOO III FURGON (FFK) (21-)		
<b>Fecha Alta</b>	15/01/2026 8:46:28	<b>CUM</b>	RE05201	<b>Origen</b>	VinQuery
<b>F.Cálculo/Modif.</b>	15/01/2026 8:58:15	<b>Matrícula</b>	4790-MCR		
<b>Código Usuario</b>	CLAIMS MANAGEMENT ADMINISTRATOR, S.L. - USUCAMPA - GTESTIMATE	<b>VIN</b>	VF1RFK00369930267		

## Resumen

Piezas		Mano de obra		Pintura	
Fecha tarifa	07/01/2026	Total I/D MO	0,00 €	Total I/D MO Pintura	0,00 €
Total I/D Piezas	0,00 €	Subtotal Importe MO	171,50 €	Subtotal Importe MO	0,00 €
Subtotal	364,17 €	Subtotal Horas MO	80,00 €	Subtotal Horas MO	200,00 €
Pequeño Material (0,00%)	0,00 €	Total sin descuentos (3,20 h)	251,50 €	Subtotal M.O. (8,00 h)	200,00 €
Material anticorrosivo	0,00 €	Descuento sobre total MO (0,00%)	0,00 €	Descuento sobre MO (0,00%)	0,00 €
Material pintado de bajos	0,00 €	Total	251,50 €	Total mano de obra	200,00 €
Coste envío recambios	0,00 €			Total I/D Material Pintura	0,00 €
Total sin descuentos	364,17 €			Subtotal material	472,34 €
Dto. sobre total piezas (0,00%)	0,00 €			Dto. sobre material (0,00%)	0,00 €
Total	364,17 €			Total del material	472,34 €
				Total sin descuentos	672,34 €
				Descuento sobre total Pintura (0,00%)	0,00 €
				Total	672,34 €

*Sistema de pintura: Centro Zaragoza*  
*Tipo de pintura: Monocapa*

Nº colores 1

Total					
Fijo franquicia	0,00 €	Total piezas	364,17 €	Dto. sobre el total (0,00%)	0,00 €
Porcentaje franquicia	0,00%	Total mano de obra	251,50 €	Total Tasas reciclado residuos	0,00 €
Val. max. franquicia	0,00 €	Total pintura	672,34 €	Base del impuesto	1.288,01 €
Val. min. franquicia	0,00 €	SubTotal	1.288,01 €	IVA (21%)	270,48 €
Total Franquicia	0,00 €	Total Varios	0,00 €	Total sin franquicia	1.558,49 €
				<b>Total</b>	<b>1.558,49 €</b>

Sistema de pintura Centro Zaragoza. Coste de materiales basado en los distintos precios comunicados por los fabricantes, estando sujeto a negociación y acuerdo particular.

NOTAS  Manual  No Actualizada  Sin Precio  Documentado por GT Motive  Pieza prepintada  
 ± Aproximada I Incluida NI No Incluida C Condicionada por + Lanzada por - Solapada por

## Reportaje Fotográfico

<b>Nº Valoración</b>	CMA_604045	<b>Marca - Modelo</b>	RENAULT KANGOO III FURGON (FFK) (21-)		
<b>Fecha Alta</b>	15/01/2026 8:46:28	<b>CUM</b>	RE05201	<b>Origen</b>	VinQuery
<b>F.Cálculo/Modif.</b>	15/01/2026 8:58:15	<b>Matrícula</b>	4790-MCR		
<b>Código Usuario</b>	CLAIMS MANAGEMENT ADMINISTRATOR, S.L. - USUCAMPA - GTESTIMATE	<b>VIN</b>	VF1RFK00369930267		

### Equipamiento

#### Manual

ACCESORIOS ADAPTACION ESPECIAL - CRITERIO DE CONTEXTO - SAN782

#### VIN Query

ADAS S/GRABACION CONDUCTOR - WOSRE	ADAS SIN SISTEMA APARCAMIENTO ASISTIDO - SSITPK
ADAS S/ASISTENTE ANGULO MUERTO - SDANGM	SUSPENSION TIPO CARRETERA GRAVEDAD 1 - TRSEV1
SUSPENSION CARGA UTIL NORMAL - CHGNOR	ADAS S/SISTEMA GESTION DE VELOCIDAD - SSGVIT
ADAS S/REGULADOR VELOCIDAD - SSRV	NEUMATICOS 195/65 R 15
CRISTALES S/LIMPIALUNETA TR - SSELA	CRISTALES LUNAS TINTADAS - VT
ACCESORIOS S/OCULTA RAILES PUERTAS TR - SPROPA	ACCESORIOS S/ENGANCHE REMOLQUE - SDRQAR
POSICION DEL VOLANTE VEHICULO CON VOLANTE A LA IZQUIERDA - DG	FECHA FABRICACIÓN 26/08/2022
FRENOS S/FRENO APARCAMIENTO AUTOMATICO - SSSRPA	LLANTAS LLANTAS 15" - RTOL15
LLANTAS 6.0JX15" - RDIF10	LLANTAS RUEDA DE REPUESTO NORMAL - RSEC01
FRENOS S/INDICADOR DESGASTE PASTILLAS - STMUSP	ADAS S/FRENADA EMERGENCIA ASISTIDA - SSAEBS
DIRECCION CONTROL DE ESTABILIDAD+ASISTENTE ARRANQUE EN RAMPAS - ESPHSA	TURBO-DIESEL 1461CC 55KW (75) - K9K 876
GENERAL TIPO MOTOR - K9K	COMBUSTIBLE MOTOR DIESEL KXX - KXX
COMBUSTIBLE MOTOR DIESEL - DIESEL	GENERAL INDICE MOTOR - 876
EQUIPO MECANICO SIN KIT ZONAS POLVORIENTAS - SKTPOU	EQUIPO MECANICO S/FUNCION RALENTI ACELERADO - SRALEN
EQUIPO MECANICO CLIMA TEMPLADO - TEMP	EQUIPO ELECTRICO SISTEMA AYUDA HIBRIDO LEVE SSG - HYB01
EQUIPO ELECTRICO SIN NIVEL BATERIA - SSNBT	EQUIPO ELECTRICO S/SISTEMA CARGA RAPIDA - SCHARG
EQUIPO ELECTRICO ALTERNADOR USO NORMAL - ALUTNO	ANTIPOLUCION NORMA EU6U - E06U
ANTIPOLUCION S/CODIGO EMISIONES - SSPREM	GENERAL NIVEL MOTORIZACION - AB
CLIMATIZACIÓN FREON R1234YF - 1234Y	CLIMATIZACIÓN S/CONDUCTO AIRE PLAZAS TR - SSAERA
CLIMATIZACIÓN S/CALEFACCION AUXILIAR - STHABT	CLIMATIZACIÓN S/CONDUCTO AIRE PLAZAS TR - SAIRAR
ADAS S/ASISTENTE CAMBIO/MANTENIMIENTO CARRIL - SDLIGM	ACCESORIOS PARASOL CONDUCTOR 1 - PSCO1
ACCESORIOS BANDEJA PORTAOBJETOS TECHO 1 - RANPV1	ACCESORIOS S/CAJETIN ADAPTADOR INMOVILIZADOR - SANADP
VOLANTE Y MANDOS S/MANDOS EN VOLANTE - SCDVOL	TECHO PREPARACION BARRAS PORTAEQUIPAJES - PREGAL
RETROVISORES EXT 03 - RET03	ACCESORIOS PARASOL ACOMPAÑANTE 1 - PSPA1
RETROVISORES C/CARCASA SIN PINTAR - RENTC	RETROVISORES EXT C/INDICADOR DIRECCION - AVREPL
LUCES S/FARO ANTINIEBLA - SPROJA	LUCES S/ASISTENTE LUZ EN CARRETERA - NOAHL
LUCES FAROS HALOGENOS - LAHALO	GENERALES EMBELLECEDOR MANILLA EXT TIPO 1 - PGPRT1
GENERALES SIN PARAGOLPES COLOR (IMPRIMADO) - BCNTC	GENERALES SIN ACCESORIOS COLOR CARROCERIA - SSACC
GENERALES 2 PUERTAS TR 180º - PARP18	EMBELLECEDORES S/PRESTACION - SPRTER
CRISTALES SENSOR LLUVIA C/SENSOR LUZ - ALEVA	CRISTALES S/LUNETA TR TERMICA - SSLAC
CRISTALES S/PARABRISAS TERMICO - PBNCH	VARIANTE C/ PILAR B - PIEDML
ADAS SIN SISTEMA CONDUCCION AUTONOMA 1 - NOADR	CLIMATIZACIÓN AIRE ACONDICIONADO - CA01
VOLANTE Y MANDOS S/VOLANTE TERMICO - VOLNCH	VOLANTE Y MANDOS VOLANTE ESPUMA - VLMOUS
VOLANTE Y MANDOS POMO PALANCA DE CAMBIOS 1 - PLVT1	AUDIO/MULTIMEDIA TOMA ACCESORIOS TIPO 2 - PRIAC2
AUDIO/MULTIMEDIA MODULO COMUNICACION DATOS - AIVCT	AUDIO/MULTIMEDIA S/SOPORTE TELEFONO - SSACTE
AUDIO/MULTIMEDIA AUTORRADIO - RA44A	PARTICULARIDADES TECNICAS VOLADIZO TR CORTO BATALLA 1 - L1C
ASIENTOS 3ª FILA S/ASIENTOS - 0P3RAN	ASIENTOS S/2ª FILA ASIENTOS - 0P2RAN
ASIENTOS CONDUCTOR REGULABLE ALTURA - COREHA	ASIENTOS TESTIGO CINTURON DE SEGURIDAD - ALOUC
ASIENTOS ACOMPAÑANTE C/REGULACION MANUAL - PARMA1	ASIENTOS DL S/CALEFACCION - SGSCHA
TAPICERIA/LINEA INT LINEA INTERIOR - DRAP04	TAPICERIA/LINEA INT HARMONIA 01 - HARM01
TAPICERIA/LINEA INT S/EMBELLECEDOR PUERTAS - SSENPI	TAPICERIA/LINEA INT GUARNECIDO LATERAL INT 1 - HLIN01
INSTRUMENTACION PUERTAS SIST APERTURA CON LLAVE 433MHZ - SOPC2C	INSTRUMENTACION PUERTAS ELEVALUNAS ELECTRICOS DL - LVAVEL

## Reportaje Fotográfico

<b>Nº Valoración</b>	CMA_604045	<b>Marca - Modelo</b>	RENAULT KANGOO III FURGON (FFK) (21-)		
<b>Fecha Alta</b>	15/01/2026 8:46:28	<b>CUM</b>	RE05201	<b>Origen</b>	VinQuery
<b>F.Cálculo/Modif.</b>	15/01/2026 8:58:15	<b>Matrícula</b>	4790-MCR		
<b>Código Usuario</b>	CLAIMS MANAGEMENT ADMINISTRATOR, S.L. - USUCAMPA - GTESTIMATE	<b>VIN</b>	VF1RFK00369930267		

INSTRUMENTACION PUERTAS CIERRE CENTRALIZADO - CPE  
 SEGURIDAD S/RETROVISOR INT - SRETIN  
 SEGURIDAD S/RETROVISOR SUPERVISION INFANTIL - SRTENF  
 SEGURIDAD AIRBAG CONDUCTOR - AIRBA1  
 INSTRUMENTACION CONSOLA S/SISTEMA CONTROL PRESION NEUMATICOS - NOTPR  
 ADAS S/CAMARAS VISION - NOCAM  
 AUDIO/MULTIMEDIA SIN CABLEADO ADAPTACION - SCBADP  
 AUDIO/MULTIMEDIA SIST LLAMADA EMERGENCIA VOZ - RCALL  
 ACCESORIOS S/ALUMBRADO ADICIONAL HABITACULO - SECAMH  
 ACCESORIOS S/INMOVILIZADOR - SDPCLV  
 ACCESORIOS MAMPARA SEPARACION DE CARGA - CLCTOL  
 ACCESORIOS SIN PRESTACION ILUMINACION INTERIOR - SSPRLU  
 ACCESORIOS S/BANDEJA TR - SSTBAR  
 ETIQUETAS DESIGNACION ADICIONAL RENAULT - APL03  
 VARIANTE INDICE CAJA VELOCIDADES - GB-369  
 TIPO SELECTOR MANUAL 6 VELOCIDADES - BVM6  
 PUERTAS PANEL LATERAL IZ CHAPA - PNLGT  
 PUERTAS C/PUERTA LAT DR - PLDCT

INSTRUMENTACION PUERTAS S/ELEVALUNAS TR - SSLVAR  
 SEGURIDAD S/AIRBAG LATERALES - SABLAV  
 SEGURIDAD S/DESACTIVACION AIRBAG ACOM - AIRBCO  
 CODIGO DE EQUIPO NIVEL EQUIPAMIENTO - EA1  
 INSTRUMENTACION CONSOLA TABLERO S/SOPORTE TABLET/ORDENADOR - SSUTAB  
 INSTRUMENTACION CONSOLA CUADRO INSTRUMENTOS ANALOGICO - MET02  
 INSTRUMENTACION CONSOLA CONSOLA CENTRAL 1 - CSRBA1  
 INSTRUMENTACION CONSOLA CUADRO INSTR CUENTA KM - KM  
 ACCESORIOS S/CARGADOR TELEFONO - SREACT  
 ACCESORIOS PACK ILUMINACION - ECLHB1  
 ACCESORIOS S/REVESTIMIENTO PISO TR MADERA - SSADPL  
 ACCESORIOS GUANTERA - BTAGA1  
 COMERCIAL FURGON - FFK  
 PROGRAMA DE VENTAS PAIS TECNICO LEGISLATIVO - TL01A  
 MANUAL 6 VELOCIDADES - TL4  
 VERSION VEHICULO SIN ADAPTACION - SAN017  
 PUERTAS PANELES LATERALES TR S/LUNAS - CSTOLE

### Automático

INTERVALOS SERVICIO INSPECCION KILOMETROS

ESPAÑA ESPAÑA



## Reportaje Fotográfico

<b>Nº Valoración</b>	CMA_604045	<b>Marca - Modelo</b>	RENAULT KANGOO III FURGON (FFK) (21-)		
<b>Fecha Alta</b>	15/01/2026 8:46:28	<b>CUM</b>	RE05201	<b>Origen</b>	VinQuery
<b>F.Cálculo/Modif.</b>	15/01/2026 8:58:15	<b>Matrícula</b>	4790-MCR		
<b>Código Usuario</b>	CLAIMS MANAGEMENT ADMINISTRATOR, S.L. - USUCAMPA - GTESTIMATE	<b>VIN</b>	VF1RFK00369930267		



20260113\_142917.jpg



20260113\_143027.jpg



20260113\_142849.jpg



20260113\_142909.jpg

### Reportaje Fotográfico

<b>Nº Valoración</b>	CMA_604045	<b>Marca - Modelo</b>	RENAULT KANGOO III FURGON (FFK) (21-)		
<b>Fecha Alta</b>	15/01/2026 8:46:28	<b>CUM</b>	RE05201	<b>Origen</b>	VinQuery
<b>F.Cálculo/Modif.</b>	15/01/2026 8:58:15	<b>Matrícula</b>	4790-MCR		
<b>Código Usuario</b>	CLAIMS MANAGEMENT ADMINISTRATOR, S.L. - USUCAMPA - GTESTIMATE	<b>VIN</b>	VF1RFK00369930267		



20260113\_143036.jpg



20260113\_142857.jpg



20260113\_142854.jpg



20260113\_143001.jpg

### Reportaje Fotográfico

<b>Nº Valoración</b>	CMA_604045	<b>Marca - Modelo</b>	RENAULT KANGOO III FURGON (FFK) (21-)		
<b>Fecha Alta</b>	15/01/2026 8:46:28	<b>CUM</b>	RE05201	<b>Origen</b>	VinQuery
<b>F.Cálculo/Modif.</b>	15/01/2026 8:58:15	<b>Matrícula</b>	4790-MCR		
<b>Código Usuario</b>	CLAIMS MANAGEMENT ADMINISTRATOR, S.L. - USUCAMPA - GTESTIMATE	<b>VIN</b>	VF1RFK00369930267		



20260113\_142911.jpg



20260113\_142852.jpg



20260113\_142913.jpg



20260113\_143005.jpg

## Reportaje Fotográfico

<b>Nº Valoración</b>	CMA_604045	<b>Marca - Modelo</b>	RENAULT KANGOO III FURGON (FFK) (21-)		
<b>Fecha Alta</b>	15/01/2026 8:46:28	<b>CUM</b>	RE05201	<b>Origen</b>	VinQuery
<b>F.Cálculo/Modif.</b>	15/01/2026 8:58:15	<b>Matrícula</b>	4790-MCR		
<b>Código Usuario</b>	CLAIMS MANAGEMENT ADMINISTRATOR, S.L. - USUCAMPA - GTESTIMATE	<b>VIN</b>	VF1RFK00369930267		



20260113\_143003.jpg



20260113\_143029.jpg



20260113\_142843.jpg



20260113\_142928.jpg

## Reportaje Fotográfico

<b>Nº Valoración</b>	CMA_604045	<b>Marca - Modelo</b>	RENAULT KANGOO III FURGON (FFK) (21-)		
<b>Fecha Alta</b>	15/01/2026 8:46:28	<b>CUM</b>	RE05201	<b>Origen</b>	VinQuery
<b>F.Cálculo/Modif.</b>	15/01/2026 8:58:15	<b>Matrícula</b>	4790-MCR		
<b>Código Usuario</b>	CLAIMS MANAGEMENT ADMINISTRATOR, S.L. - USUCAMPA - GTESTIMATE	<b>VIN</b>	VF1RFK00369930267		



20260113\_143012.jpg

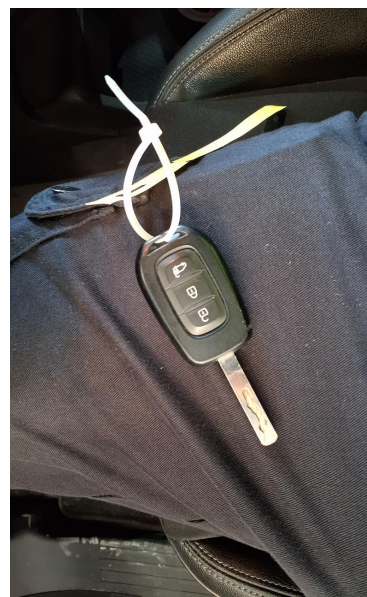

20260113\_143017.jpg



20260113\_143009.jpg



20260113\_143023.jpg

## Reportaje Fotográfico

<b>Nº Valoración</b>	CMA_604045	<b>Marca - Modelo</b>	RENAULT KANGOO III FURGON (FFK) (21-)		
<b>Fecha Alta</b>	15/01/2026 8:46:28	<b>CUM</b>	RE05201	<b>Origen</b>	VinQuery
<b>F.Cálculo/Modif.</b>	15/01/2026 8:58:15	<b>Matrícula</b>	4790-MCR		
<b>Código Usuario</b>	CLAIMS MANAGEMENT ADMINISTRATOR, S.L. - USUCAMPA - GTESTIMATE	<b>VIN</b>	VF1RFK00369930267		



20260113\_142755.jpg



20260113\_142815.jpg



20260113\_142746.jpg



20260113\_142804.jpg

## Reportaje Fotográfico

<b>Nº Valoración</b>	CMA_604045	<b>Marca - Modelo</b>	RENAULT KANGOO III FURGON (FFK) (21-)		
<b>Fecha Alta</b>	15/01/2026 8:46:28	<b>CUM</b>	RE05201	<b>Origen</b>	VinQuery
<b>F.Cálculo/Modif.</b>	15/01/2026 8:58:15	<b>Matrícula</b>	4790-MCR		
<b>Código Usuario</b>	CLAIMS MANAGEMENT ADMINISTRATOR, S.L. - USUCAMPA - GTESTIMATE	<b>VIN</b>	VF1RFK00369930267		



20260113\_142740.jpg



20260113\_142744.jpg



20260113\_142811.jpg



20260113\_142821.jpg

### Reportaje Fotográfico

<b>Nº Valoración</b>	CMA_604045	<b>Marca - Modelo</b>	RENAULT KANGOO III FURGON (FFK) (21-)		
<b>Fecha Alta</b>	15/01/2026 8:46:28	<b>CUM</b>	RE05201	<b>Origen</b>	VinQuery
<b>F.Cálculo/Modif.</b>	15/01/2026 8:58:15	<b>Matrícula</b>	4790-MCR		
<b>Código Usuario</b>	CLAIMS MANAGEMENT ADMINISTRATOR, S.L. - USUCAMPA - GTESTIMATE	<b>VIN</b>	VF1RFK00369930267		



20260113\_142827.jpg

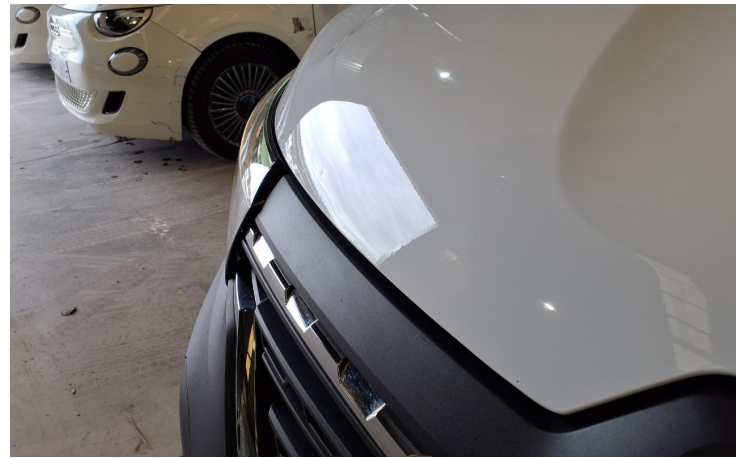

20260113\_142723.jpg



20260113\_142809.jpg

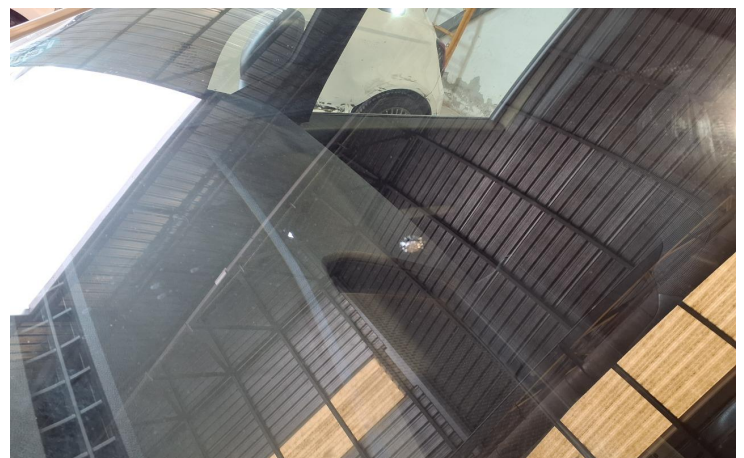

20260113\_142734.jpg

### Reportaje Fotográfico

<b>Nº Valoración</b>	CMA_604045	<b>Marca - Modelo</b>	RENAULT KANGOO III FURGON (FFK) (21-)		
<b>Fecha Alta</b>	15/01/2026 8:46:28	<b>CUM</b>	RE05201	<b>Origen</b>	VinQuery
<b>F.Cálculo/Modif.</b>	15/01/2026 8:58:15	<b>Matrícula</b>	4790-MCR		
<b>Código Usuario</b>	CLAIMS MANAGEMENT ADMINISTRATOR, S.L. - USUCAMPA - GTESTIMATE	<b>VIN</b>	VF1RFK00369930267		



20260113\_142737.jpg



20260113\_142728.jpg



20260113\_142807.jpg



20260113\_142752.jpg

## Reportaje Fotográfico

<b>Nº Valoración</b>	CMA_604045	<b>Marca - Modelo</b>	RENAULT KANGOO III FURGON (FFK) (21-)		
<b>Fecha Alta</b>	15/01/2026 8:46:28	<b>CUM</b>	RE05201	<b>Origen</b>	VinQuery
<b>F.Cálculo/Modif.</b>	15/01/2026 8:58:15	<b>Matrícula</b>	4790-MCR		
<b>Código Usuario</b>	CLAIMS MANAGEMENT ADMINISTRATOR, S.L. - USUCAMPA - GTESTIMATE	<b>VIN</b>	VF1RFK00369930267		



20260113\_142801.jpg



20260113\_142716.jpg



20260113\_142711.jpg



20260113\_142749.jpg

## Reportaje Fotográfico

<b>Nº Valoración</b>	CMA_604045	<b>Marca - Modelo</b>	RENAULT KANGOO III FURGON (FFK) (21-)		
<b>Fecha Alta</b>	15/01/2026 8:46:28	<b>CUM</b>	RE05201	<b>Origen</b>	VinQuery
<b>F.Cálculo/Modif.</b>	15/01/2026 8:58:15	<b>Matrícula</b>	4790-MCR		
<b>Código Usuario</b>	CLAIMS MANAGEMENT ADMINISTRATOR, S.L. - USUCAMPA - GTESTIMATE	<b>VIN</b>	VF1RFK00369930267		



20260113\_142819.jpg



20260113\_142726.jpg



20260113\_142707.jpg



20260113\_142829.jpg

## Reportaje Fotográfico

<b>Nº Valoración</b>	CMA_604045	<b>Marca - Modelo</b>	RENAULT KANGOO III FURGON (FFK) (21-)		
<b>Fecha Alta</b>	15/01/2026 8:46:28	<b>CUM</b>	RE05201	<b>Origen</b>	VinQuery
<b>F.Cálculo/Modif.</b>	15/01/2026 8:58:15	<b>Matrícula</b>	4790-MCR		
<b>Código Usuario</b>	CLAIMS MANAGEMENT ADMINISTRATOR, S.L. - USUCAMPA - GTESTIMATE	<b>VIN</b>	VF1RFK00369930267		



20260113\_142840.jpg



20260113\_142831.jpg

Teléfono:  
Fax:  
E-Mail:  
Web:

13 ene. 2026

Vehículo: Renault Kangoo-III 1.3 TCe 100  
 Código motor: H5H-490  
 Año de fabricación: 21-  
 Kilometraje: 161784 (leído de la centralita)  
 Matrícula : 4790-MCR  
 VIN: VF1RFK00369930267 (leído de la centralita)  
 comprobado: 13 ene. 2026 14:22:08

---

Código de avería

---

<b>OBD</b>	<b>OBD</b>	<b>0! Avería</b>
<b>Cadena de transmisión</b>	<b>Motor gasolina</b>	<b>0! Avería</b>
<b>Sistema de frenos</b>	<b>ABS (CAN)</b>	<b>0 Avería</b>
<b>Sistema de frenos</b>	<b>Centralita sensor ángulo giro del volante</b>	<b>no alcanzable</b>
<b>Seguridad pasiva</b>	<b>Airbag (CAN)</b>	<b>0! Avería</b>
<b>TERMO-MANAGEMENT</b>	<b>Aire acondicionado</b>	<b>0! Avería</b>
<b>Sistema de asistencia al conductor</b>	<b>CAN-Gateway</b>	<b>0 Avería</b>
<b>Sistema de asistencia al conductor</b>	<b>Ayuda al aparcamiento</b>	<b>no alcanzable</b>
<b>Sistema de asistencia al conductor</b>	<b>Sensor de radar DET DCH</b>	<b>no alcanzable</b>
<b>Sistema de asistencia al conductor</b>	<b>Sensor de radar DET IZQ</b>	<b>no alcanzable</b>
<b>Sistema de asistencia al conductor</b>	<b>Cámara frontal</b>	<b>no alcanzable</b>
<b>Sistema de asistencia al conductor</b>	<b>RADAR</b>	<b>no alcanzable</b>
<b>Confort</b>	<b>UCH CAN</b>	<b>0 Avería</b>

<b>Confort</b>	<b>UPC</b>	<b>CAN</b>	<b>0! Avería</b>
<b>Confort</b>	<b>Módulo Keyless Entry and Drive (entrada y arranque sin llaves) CAN</b>		<b>no alcanzable</b>
<b>Confort</b>	<b>Tablero instrum. CAN</b>		<b>0! Avería</b>
<b>Caja de cambios</b>	<b>Cambio automático CAN</b>		<b>no alcanzable</b>
<b>Dirección</b>	<b>Servodirección CAN</b>		<b>0 Avería</b>
<b>Sistema Infotainment</b>	<b>Unidad de comunicación CAN</b>		<b>no alcanzable</b>
<b>Sistema Infotainment</b>	<b>Radio CAN</b>		<b>0! Avería</b>
<b>Sistema Infotainment</b>	<b>Telemática</b>		<b>0! Avería</b>